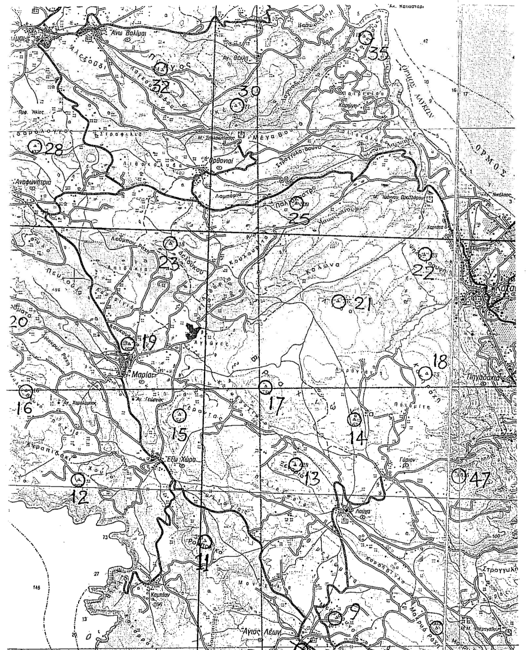
35
32
30
28
25
23
22
21
20
19
18
16
17
15
14
13
12
11
9
6
5
4
47
Μαριές

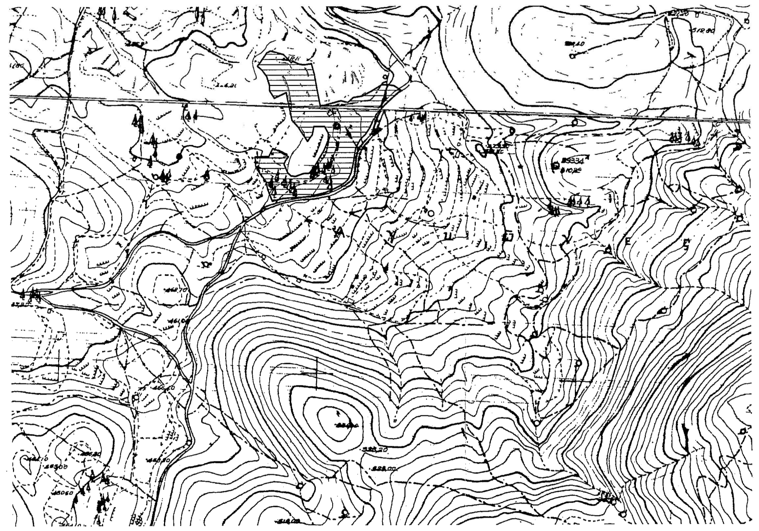

ΣΥΝΤΕΤΑΓΜΕΝΕΣ ΚΟΡΥΦΩΝ ΓΕΩΤΕΜΑΧΙΟΥ

1	X=208631.77	Y=4190967.26
2	X=208651.48	Y=4190972.41
3	X=208676.12	Y=4190974.13
4	X=208694.71	Y=4190975.25
5	X=208713.40	Y=4190978.55
6	X=208734.24	Y=4190983.72
7	X=208751.38	Y=4190990.72
8	X=208764.93	Y=4190997.58
9	X=208773.58	Y=4191003.78
10	X=208778.85	Y=4191009.46
11	X=208784.36	Y=4191021.21
12	X=208788.59	Y=4191039.21
13	X=208793.70	Y=4191069.75
14	X=208801.76	Y=4191083.90
15	X=208813.05	Y=4191096.75
16	X=208821.11	Y=4191108.94
17	X=208828.45	Y=4191124.43
18	X=208831.78	Y=4191128.12
19	X=208833.01	Y=4191133.18
20	X=208850.45	Y=4191152.35
21	X=208881.62	Y=4191180.22
22	X=208868.26	Y=4191189.01
23	X=208856.65	Y=4191190.81
24	X=208844.67	Y=4191190.74
25	X=208825.68	Y=4191179.25
26	X=208806.96	Y=4191169.33
27	X=208789.71	Y=4191166.58
28	X=208778.74	Y=4191156.87
29	X=208765.39	Y=4191160.39
30	X=208725.52	Y=4191149.79
31	X=208718.59	Y=4191184.79
32	X=208714.35	Y=4191210.05
33	X=208708.41	Y=4191231.70
34	X=208692.79	Y=4191229.67
35	X=208684.32	Y=4191230.98
36	X=208672.52	Y=4191236.58
37	X=208669.71	Y=4191233.69
38	X=208655.00	Y=4191249.22
39	X=208629.69	Y=4191256.57
40	X=208622.71	Y=4191252.76
41	X=208604.28	Y=4191227.14
42	X=208612.97	Y=4191219.67
43	X=208621.99	Y=4191207.73
44	X=208627.57	Y=4191190.10
45	X=208627.53	Y=4191179.73
46	X=208636.75	Y=4191165.55
47	X=208659.85	Y=4191176.27
48	X=208670.47	Y=4191123.48
49	X=208683.43	Y=4191109.22
50	X=208700.39	Y=4191082.14
51	X=208709.61	Y=4191095.12
52	X=208712.60	Y=4191111.06
53	X=208733.71	Y=4191111.06
54	X=208741.13	Y=4191097.42
55	X=208740.06	Y=4191083.03
56	X=208732.53	Y=4191065.18
57	X=208712.73	Y=4191031.80
58	X=208703.12	Y=4191020.75
59	X=208691.81	Y=4191019.96
60	X=208676.67	Y=4191014.54
61	X=208667.89	Y=4191015.87
62	X=208661.98	Y=4191021.87
63	X=208654.91	Y=4191038.14
64	X=208657.47	Y=4191044.67
65	X=208663.38	Y=4191052.17
66	X=208651.66	Y=4191061.06
67	X=208633.57	Y=4191068.47
68	X=208625.49	Y=4191052.82
69	X=208599.07	Y=4191052.27
70	X=208599.79	Y=4191035.14
71	X=208606.12	Y=4191023.10
72	X=208619.81	Y=4191005.30
73	X=208623.43	Y=4190989.54

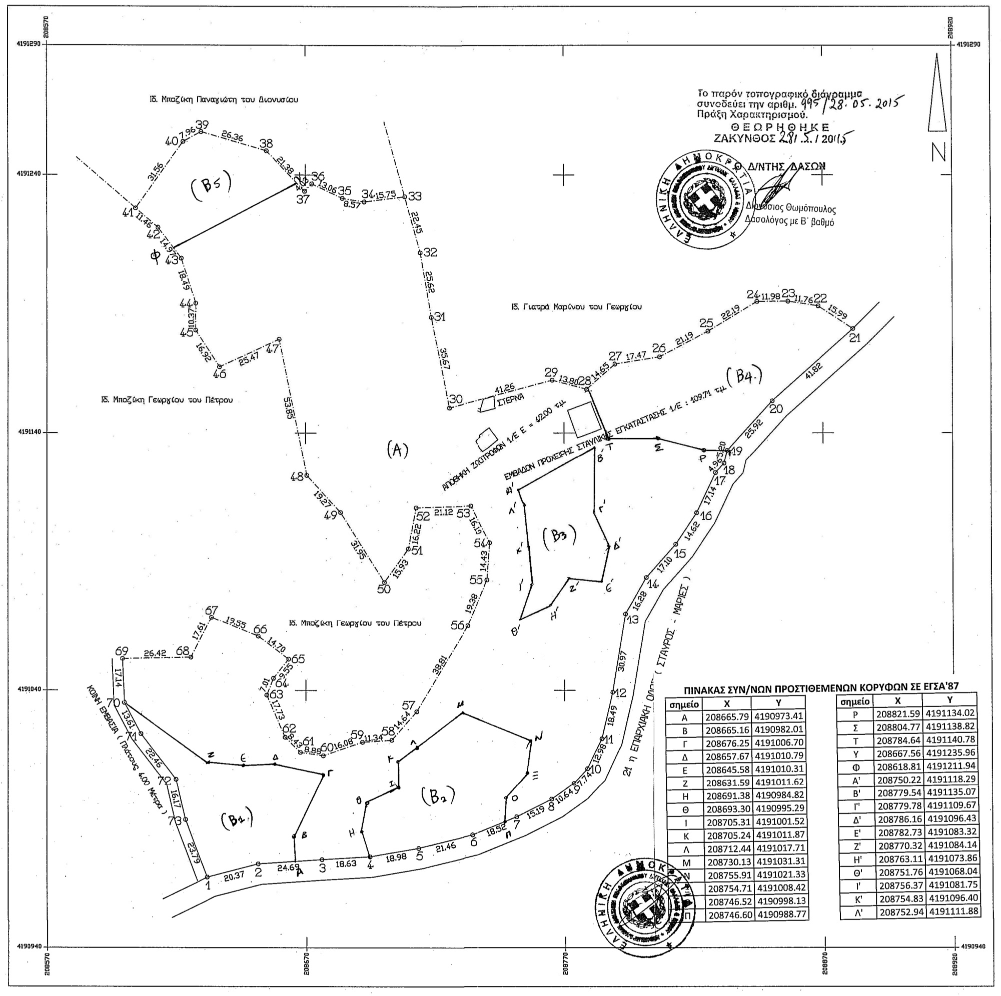
N
Ιδ. Μποζίκη Παναγιώτη του Διονυσίου
Ιδ. Γιατρά Μαρίνου του Γεωργίου
Ιδ. Μποζίκη Γεωργίου του Πέτρου
Ιδ. Μποζίκη Γεωργίου του Πέτρου
(Α)
(Β1)
(Β2)
(Β3)
(Β4)
(Β5)
ΣΤΕΡΝΑ
ΑΠΟΘΗΚΗ ΖΩΟΤΡΟΦΩΝ 1/Ε Ε = 42.00 τ.μ.
ΕΜΒΑΔΟΝ ΠΡΟΧΕΙΡΗΣ ΣΤΑΥΛΙΚΗΣ ΕΓΚΑΤΑΣΤΑΣΗΣ 1/Ε : 109.71 τ.μ.
21 η ΕΠΑΡΧΙΑΚΗ ΟΔΟΣ (ΣΤΑΥΡΟΣ - ΜΑΡΙΕΣ)
ΚΟΙΝΗ ΕΜΒΑΣΙΑ (Πλάτους 4.00 Μέτρα)
4191290
4191240
4191140
4191040
4190940
208570
208670
208770
208870
208920

Το παρόν τοπογραφικό διάγραμμα συνοδεύει την αριθμ. 995/28.05.2015 Πράξη Χαρακτηρισμού.

ΘΕΩΡΗΘΗΚΕ
ΖΑΚΥΝΘΟΣ 28/5/2015

Ο Δ/ΝΤΗΣ ΔΑΣΩΝ
Διονύσιος Θωμόπουλος
Δασολόγος με Β' βαθμό

ΠΙΝΑΚΑΣ ΣΥΝ/ΝΩΝ ΠΡΟΣΤΙΘΕΜΕΝΩΝ ΚΟΡΥΦΩΝ ΣΕ ΕΓΣΑ'87

σημείο	X	Y	σημείο	X	Y
Α	208665.79	4190973.41	Ρ	208821.59	4191134.02
Β	208665.16	4190982.01	Σ	208804.77	4191138.82
Γ	208676.25	4191006.70	Τ	208784.64	4191140.78
Δ	208657.67	4191010.79	Υ	208667.56	4191235.96
Ε	208645.58	4191010.31	Φ	208618.81	4191211.94
Ζ	208631.59	4191011.62	Α'	208750.22	4191118.29
Η	208691.38	4190984.82	Β'	208779.54	4191135.07
Θ	208693.30	4190995.29	Γ'	208779.78	4191109.67
Ι	208705.31	4191001.52	Δ'	208786.16	4191096.43
Κ	208705.24	4191011.87	Ε'	208782.73	4191083.32
Λ	208712.44	4191017.71	Ζ'	208770.32	4191084.14
Μ	208730.13	4191031.31	Η'	208763.11	4191073.86
Ν	208755.91	4191021.33	Θ'	208751.76	4191068.04
[illegible]	208754.71	4191008.42	Ι'	208756.37	4191081.75
[illegible]	208746.52	4190998.13	Κ'	208754.83	4191096.40
Π	208746.60	4190988.77	Λ'	208752.94	4191111.88

ΤΟΠΟΓΡΑΦΙΚΟ ΔΙΑΓΡΑΜΜΑ

ΙΔΙΟΚΤΗΣΙΑΣ: ΜΠΟΖΙΚΗ ΓΕΩΡΓΙΟΥ του ΠΕΤΡΟΥ
ΔΗΜΟΥ : ΖΑΚΥΝΘΟΥ
ΔΗΜΟΤΙΚΗ ΕΝΟΤΗΤΑ : ΕΛΑΤΙΩΝ
ΤΟΠΙΚΗ ΚΟΙΝΟΤΗΤΑ : ΜΑΡΙΕΣ
ΤΟΠΟΘΕΣΙΑ : ΚΟΥΦΟΓΙΑ

ΕΜΒΑΔΟΝ ΓΕΩΤΕΜΑΧΙΟΥ (1.2.3.4.5.6. . . . .70.71.72.73.1) : 32315.55 τ.μ.

ΚΛΙΜΑΚΑ 1:1000

Ζάκυνθος Μάρτιος 2015

ΣΗΜΕΙΩΣΗ: Τα όρια του παρόντος τα υπέδειξε ο ιδιοκτήτης του.

Ο ΙΔΙΟΚΤΗΤΗΣ

ΕΘΝΙΚΟ ΣΥΣΤΗΜΑ ΣΥΝΤΕΤΑΓΜΕΝΩΝ ΕΓΣΑ 1987 ΕΞΑΡΤΗΣΗ ΑΠΟ ΕΘΝΙΚΟ ΤΡΙΓΩΝΟΜΕΤΡΙΚΟ ΔΙΚΤΥΟ ΣΗΜΕΙΟ ΚΟΥΚΟΥΒΑΓΙΑ Χ = 207490.198 4190898.310 Ζ = 465.064 ΜΕΘΟΔΟΛΟΓΙΑ ΕΞΑΡΤΗΣΗΣ ΣΥΣΤΗΜΑ ΠΡΟΣΕΓΓΙΣΗΣ ΣΥΝΤΕΤΑΓΜΕΝΩΝ ΜΙΑΣ ΣΥΧΝΟΤΗΤΑΣ

Ο ΜΗΧΑΝΙΚΟΣ

ΓΕΩΡΓΙΟΣ ΔΙΟΝ. ΜΟΘΩΝΑΙΟΣ
ΔΙΠΛΩΜ. ΑΓΡ ΤΟΠΟΓΡΑΦΟΣ ΜΗΧΑΝΙΚΟΣ
ΑΡΙΣΤΟΤΕΛΕΙΟΥ ΠΑΝ/ΜΙΟΥ ΘΕΣΣΑΛΟΝΙΚΗΣ
ΜΕΛΟΣ Τ.Ε.Ε. ΑΡΙΘΜΟΣ ΜΗΤΡΩΟΥ 74989
ΑΡΓΑΣΑΡΗ ΖΑΚΥΝΘΟΣ 29100 ΑΦΜ 047232096