

ΟΡΟΙ ΔΟΜΗΣΗΣ ΕΚΤΟΣ ΣΧΕΔΙΟΥ
 (Π.Δ. 6-10-78/Φ.Ε.Κ. 5384 της 17-10-78 και Π.Δ. 24-05-69/Φ.Ε.Κ.270Α της 31-05-69 όπως τροποποιήθηκαν με Π.Δ. 24/31-05-1995/Φ.Ε.Κ.270 Δ1)

Κατά κλάση
 Ελάχιστο επιφάνεια Ε=4000.00μ²
 Μέγιστη βόθρυση (για κατοικία) = 200+ (Ε=4000)/0.02μ²
 για κατοικία = 280+ (Ε=4000)/0.01μ²
 για γήπεδα με επιφάνεια >8000.00μ²
 Μέγιστη κάλυψη (για κατοικία)-Σ.Δ
 Αντιστάση από το όριο >=15.00μ
 Αντιστάση από τον οικόπεδο >=30.00μ

ΑΔΑΦΩΣΗ ΜΗΧΑΝΙΚΟΥ Ν. 651/77

ΤΟ ΑΠΟΤΕΛΕΣΜΑΤΟ (1,2,3 5,3,1) ΕΙΝΑΙ ΕΚΤΟΣ ΟΙΚΙΣΜΟΥ ΕΙΝΑΙ ΑΡΤΟ ΚΑΙ ΟΙΚΟΔΟΜΗΣΙΜΟ ΚΑΤΑ ΚΑΝΟΝΑ ΑΠΟΣΤΑΣΗ ΑΠΟ ΓΑΜΑΤΑ >1000M

Η ΕΝ ΛΟΓΩ ΙΔΙΟΚΤΗΤΙΑ ΔΕΝ ΥΠΟΚΕΙΤΑΙ ΣΤΙΣ ΔΙΑΤΑΞΕΙΣ ΤΟΥ Ν. 1337/83 ΠΕΡΙ ΕΙΣΡΟΦΑΣ ΣΕ ΠΗ ΚΑΙ ΣΕ ΧΥΜΑ.

ΠΑΡΤΑ ΦΕΒΡΟΥΑΡΙΟΣ 2015

ΓΕΩΡΓΙΟΣ Σ. ΜΗΤΣΟΥΑΝΗΣ
 ΜΗΧΑΝΙΚΟΣ ΓΕΩΠΛΗΡΟΦΟΡΙΚΗΣ ΚΑΙ ΤΟΠΟΓΡΑΦΙΑΣ Τ.Ε.
 Ε.Ε.Τ.Ε.Μ. ΑΡ.: 40384
 ΤΗΛ: 6937044093
 Α.Φ.Μ.: 302262644 Δ.Ο.Υ.: ΠΑΡΓΑΣ

Γεωργία
Παπα
 ΠΑΡΤΑ ΣΤΡΑΤΙΑ
 ΝΕ ΔΑΣΙΟ 'Ο.Δ. Δ' 9-Δ
 19387/680
 30-04-2015

Συνολική επιφάνεια 19387/680
 Πρόβλεψη επιφάνειας Δομικών Προβόδων 30-04-2015
 Ο Γεωργιός Σ. Μητσογιάννης
 ΡΑΤ.Ν. ΔΑΜΑΡΟΥ
 ΝΕ ΔΑΣΙΟΝΤΟΣ 3ΑΘ.



ΜΝΗΜΑ ΣΥΜΒΟΛΙΣΜΟΥ
 Όπου θραύστος:
 Ελάς (98)
 Αρτοποιός-Ποτοποιητικός και άλλα εστιατοριακά θέματα (98)

ΕΜΒΛΟΜΕΤΡΗΣΗ ΑΠΟΤΕΛΕΣΜΑΤΟΥ

ΣΗΜΕΙΟ	X	Y	ΜΗΚΟΣ
1	187560.46	4355520.29	19.02
2	187572.82	4355534.74	7.21
3	187577.60	4355540.14	5.24
4	187581.08	4355544.05	1.26
5	187580.55	4355545.19	9.93
6	187574.64	4355553.18	8.48
7	187569.89	4355560.19	6.30
8	187567.78	4355566.13	7.35
9	187559.67	4355572.60	7.54
10	187554.24	4355587.70	10.59
11	187545.22	4355596.48	12.59
12	187545.95	4355598.30	1.96
13	187542.56	4355603.62	6.31
14	187537.57	4355607.89	6.57
15	187534.15	4355612.19	5.49
16	187531.59	4355616.35	4.88
17	187529.15	4355613.78	3.54
18	187524.99	4355610.42	5.35
19	187522.96	4355612.18	2.68
20	187518.42	4355612.65	4.57
21	187515.90	4355613.34	2.67
22	187514.05	4355613.34	6.82
23	187510.21	4355622.54	5.01
24	187506.68	4355622.54	2.88
25	187504.58	4355620.58	17.82
26	187498.92	4355612.06	3.93
27	187495.88	4355609.57	8.90
28	187478.10	4355605.27	1.56
29	187476.73	4355604.51	13.97
30	187482.37	4355591.73	8.17
31	187486.24	4355584.53	4.30
32	187493.28	4355580.48	2.41
33	187494.49	4355578.40	5.91
34	187497.43	4355573.26	0.60
35	187497.88	4355573.66	4.11
36	187498.10	4355553.75	1.31
37	187495.39	4355552.45	1.89
38	187494.35	4355550.87	14.43
39	187495.41	4355549.22	12.95
40	187505.59	4355552.54	7.05
41	187509.99	4355558.04	6.00
42	187515.69	4355559.93	44.26
43	187546.43	4355528.09	16.05
44	187560.46	4355520.29	

E=1/2 Σ(X_i + X_{i+1})(Y_i - Y_{i+1})
 E = 5180.00 μ²

ΑΔΑΦΩΣΗ ΙΔΙΟΚΤΗΤΗ
 ΤΑ ΑΝΑΓΡΑΦΟΜΕΝΑ ΣΤΟΙΧΕΙΑ ΓΙΑ ΤΟ ΕΝ ΛΟΓΩ ΑΠΟΤΕΛΕΣΜΑΤΟ ΕΙΝΑΙ ΑΠΟΛΥΤΑ ΑΚΡΙΒΗ, ΓΙΑ ΔΕ ΟΡΙΑ ΤΟΥ ΑΠΟΤΕΛΕΣΜΑΤΟΥ ΤΕΘΗΚΑΝ ΠΑΡΟΥΣΙΑ ΜΟΥ ΚΑΙ ΜΕ ΥΠΟΒΕΒΗ ΜΟΥ ΠΑΡΤΑ ΦΕΒΡΟΥΑΡΙΟΣ 2015

Ο ΔΗΜΩΝ

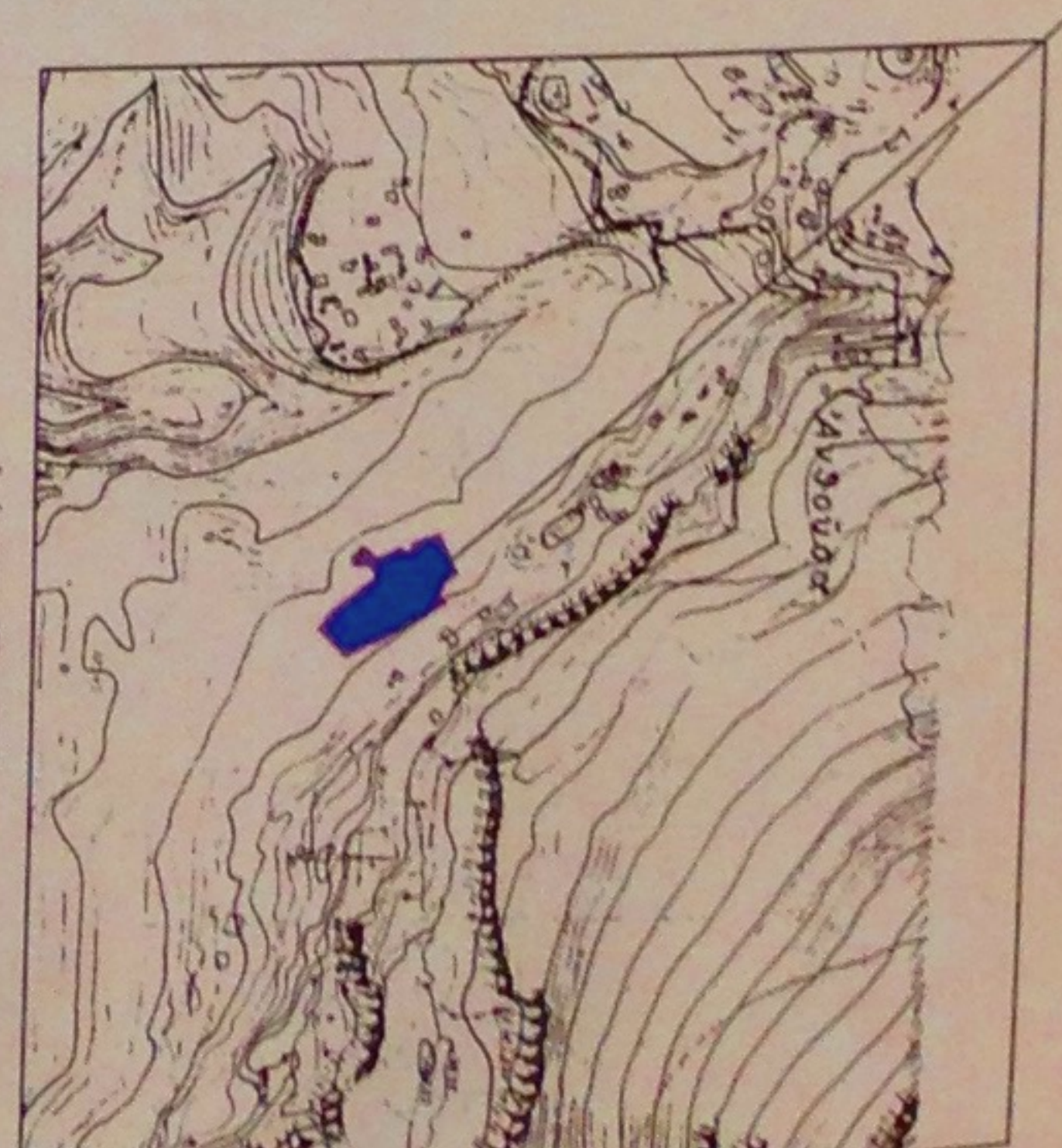

ΑΝΤΙΣΤΑΣΗ ΤΗΣ ΘΕΣΗΣ ΤΗΣ ΙΔΙΟΚΤΗΤΙΑΣ ΑΠΟ ΤΟ GOOGLE

Αντικείμενο Χάρτη Γ.Υ.Σ. Γραφείο 5121-2 ΚΑ.115000

ΜΕΛΕΤΗΤΗΣ **Τεχνικό Γραφείο ΜΗΤΣΟΥΑΝΗΣ ΓΕΩΡΓΙΟΣ ΤΟΠΟΓΡΑΦΟΣ ΜΗΧΑΝΙΚΟΣ Τ.Ε.**
 40 ΜΑΡΤΥΡΩΝ 4 ΠΑΡΓΑ
 ΤΗΛ:6937044093 ΦΑΞ:26840-3119

ΕΡΓΟΤΟΠΟΓΡΑΦΙΚΟ ΔΙΑΓΡΑΜΜΑ

ΕΡΓΟΤΟΠΟΓΡΑΦΙΚΟ ΔΙΑΓΡΑΜΜΑ

ΘΕΣΗ "ΜΠΟΣΤΑΝΙΑ"ΤΟΠΙΚΗΣ ΚΟΙΝΟΤΗΤΑΣ ΑΝΘΟΥΣΣΑΣ ΔΗΜΟΤΙΚΗΣ ΕΝΟΤΗΤΑΣ ΠΑΡΓΑΣ (ΕΚΤΟΣ ΟΙΚΙΣΜΟΥ)

Θ.Ε.Μ.Α ΤΟΠΟΓΡΑΦΙΚΟ ΔΙΑΓΡΑΜΜΑ

ΚΑΙΜΑΚΑ 1:500

ΧΡΟΝΟΣ ΜΕΛΕΤΗΣ ΦΕΒΡΟΥΑΡΙΟΣ 2015

ΤΠΟΓΡΑΦΗ ΣΤΡΑΤΙΑ

ΓΕΩΡΓΙΟΣ Σ. ΜΗΤΣΟΥΑΝΗΣ
 ΜΗΧΑΝΙΚΟΣ ΓΕΩΠΛΗΡΟΦΟΡΙΚΗΣ ΚΑΙ ΤΟΠΟΓΡΑΦΙΑΣ Τ.Ε.
 Ε.Ε.Τ.Ε.Μ. ΑΡ.: 40384
 ΤΗΛ: 6937044093
 Α.Φ.Μ.: 302262644 Δ.Ο.Υ.: ΠΑΡΓΑΣ