

ΔΙΑΔΕΙΧΗ ΜΗΧΑΝΙΚΟΥ (N 651177)
 Το γεωμετρικό με στοιχεία (Α,Β,Γ,Δ,Ε,Ζ,Η,Θ,Ι,Κ,Λ), με εμβαδό 7687,00 τμ. και διαστάσεις που απεικονίζονται στο παρόν τοπογραφικό διάγραμμα. Βάσει και εντός του Αγκυρωτήριου Μεσοποταμίας του Δήμου Καστοριάς:
 α) είναι όριο και διαίτημα κατά κανόνα σύμφωνα με τις τοπογραφικές μετρήσεις πολλαπλών δεκαετιών.
 β) βρίσκεται εντός Σχεδίου εκτός Ζ.Ο.Ε.
 γ) δεν εμπόδιστο στις διαστάσεις του ν. 1337/85 περί οριστικής σε γη ή σε χρήση.
 δ) ο όρος του αγροτεμαχίου δε διαρκούσε να είναι τμήμα της μεταρρυθμίστριας τάξης της Δ.Ε.Η. οριστικής φύσεως ορίων.
 ε) είναι αυτοί που υπάρχουν έννοια και
 στ) εντός αυτού ή σε απόσταση μικρότερη των 20μ. δεν διατρέχεται οδός.
 Τα όρια του οικοπέδου υποδεικνύθηκαν από τον ιδιοκτήτη.

ΚΟΡΥΦΗ	X (ΕΓΣΑ)	Y (ΕΓΣΑ)	h
A	258941,821	4488002,771	677,670
B	258929,618	4488057,427	677,189
Γ	258945,636	4488056,623	677,067
Δ	258948,187	4488090,201	676,176
E	258963,513	4488082,673	676,511
Z	258960,403	4488083,637	676,140
H	258969,999	4488088,252	675,060
Θ	259015,704	4488098,268	675,547
Ι	259027,663	4488115,378	675,374
Κ	259046,204	4488026,289	676,863

ΕΜΒΑΔΟΝ ΓΕΩΤΕΜΑΧΙΟΥ: E = 7687,00 τμ.
 ΠΑΡΑΤΗΡΗΣΕΙΣ:
 1. Το διάγραμμα είναι ενταγμένο στο κωδικό οικόπεδο συντεταγμένων ΕΓΣΑ '87.
 2. Ο δασικός και το εμβαδόν υπολογίστηκαν φρενάρι.
 3. Η έδραση από το ΕΓΣΑ '87 πραγματοποιήθηκε με σύστημα GPS και κίνησης χρήση του Τριγωνομετρικού Σημείου του ΚΤΗΜΑΤΟΛΟΓΙΟΥ 123044082 με συντεταγμένες (X,Y,H) = (258934,997, 4488968,745, 684,263).
 4. Ισοβάθση αναμνηστική: 0,4μ.

ΟΡΟΙ ΔΟΜΗΣΗΣ
 Εγκος ορίων οικόπεδου: Π.24.05.1985 - 665.270201.05.1985 & Ν.3212 - 665.208401.12.2003
 Αρμόδια κατά κανόνα: (για πρόσωπο σε κατοικία στο όριο) Εμβαδόν = 4000τμ - Πρώιμο 25μ (για πρόσωπο σε Διεθνούς, Εθνικής, Επαρχιακής, Δημοτικής και Κοινότητας οδούς ως και σε εγκαταλεημένα τμήματα τους και σε αειθαλάσσους γραμμές) Εμβαδόν = 4000τμ - Πρώιμο 45μ - βάθος = 50μ

ΟΡΟΙ ΔΟΜΗΣΗΣ ΠΙΑ ΒΙΟΤΕΧΝΙΚΑ ΚΤΙΡΙΑ
 Εγκος ορίων οικόπεδου: Π.24.05.1985 - 665.270201.05.1985 & Ν.3212 - 665.208401.12.2003
 Συντελεστής Δόμησης: σ.δ. = 0,9
 Ελάχιστη απόστ. από οδό: 10 μ.
 Ύψος κτιρίου: 11,0μ (βασύ οροφή)
 Κλίση: 30%

ΕΡΓΟΔΟΤΗΣ : ΚΟΚΟΒΙΔΗΣ ΕΥΣΤΑΘΙΟΣ
 ΕΡΓΟ : ΑΠΟΤΥΠΩΣΗ ΑΓΡΟΤΕΜΑΧΙΟΥ
 ΘΕΣΗ : ΑΓΡΟΚΤΗΜΑ ΜΕΣΟΠΟΤΑΜΙΑΣ Α.Τ. 409 ΔΗΜΟΣ ΚΑΣΤΟΡΙΑΣ
 ΜΕΛΕΤΗΤΗΣ : ΚΥΡΚΟΠΟΥΛΟΣ ΘΕΟΦΙΛΟΣ ΔΙΠΛ. ΠΟΛΙΤΙΚΟΣ ΜΗΧΑΝΙΚΟΣ

ΘΕΜΑ : ΤΟΠΟΓΡΑΦΙΚΟ ΔΙΑΓΡΑΜΜΑ
 ΑΡΙΘΜΟΣ ΣΧΕΔΙΟΥ: Τ 1
 ΚΛΙΜΑΚΑ: 1 / 500
 ΗΜΕΡΟΜΗΝΙΑ: ΑΠΡΙΛΙΟΣ 2015
 ΣΦΡΑΓΙΔΑ:

ΣΦΡΑΓΙΔΑ ΚΑΙ ΔΙΑΦΗΜΙΣΗ
 Κατορία 24.1.2015
 Διευτ. του εγχειρ. την κατορία

ΘΕΟΦΙΛΟΣ ΚΥΡΚΟΠΟΥΛΟΣ
 ΔΙΠΛΩΜ. ΠΟΛΙΤΙΚΟΣ ΜΗΧΑΝΙΚΟΣ - Ε.Α.Ε.
 ΜΕΛΟΣ Τ.Ε.Ε. ΑΡΧ. ΜΗΤΡΩΟΥ 108873
 ΔΙΟΙΚΗΤΗΡΙΟΥ 9 - ΑΡΙΩΣ ΟΡΕΣΤΙΚΟΥ
 ΑΔΜ 103262976 - ΔΟΥ ΑΡΙΩΣ ΟΡΕΣΤΙΚΟΥ
 Χρήστος Λιάλιος
 Δασολόγος

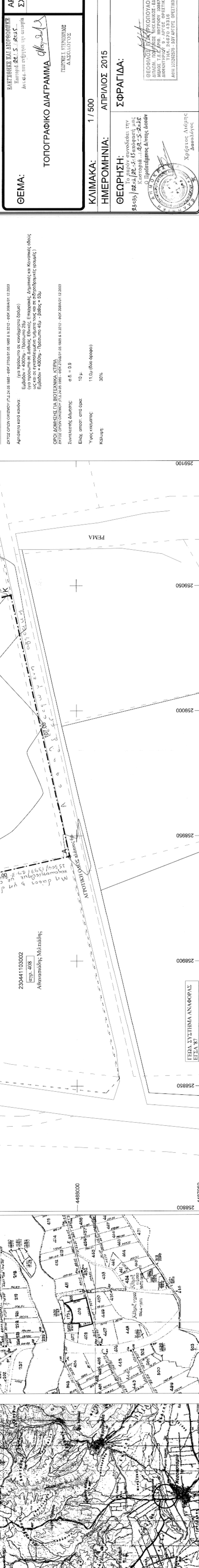

ΑΠΟΣΠΑΣΜΑ ΧΑΡΤΗ Γ.Σ.Ε ΚΛΙΜΑΚΑ 1 : 5000
 ΑΠΟΣΠΑΣΜΑ ΟΡΘΟΦΩΤΟΧΑΡΤΗ ΚΤΗΜΑΤΟΛΟΓΙΟΥ

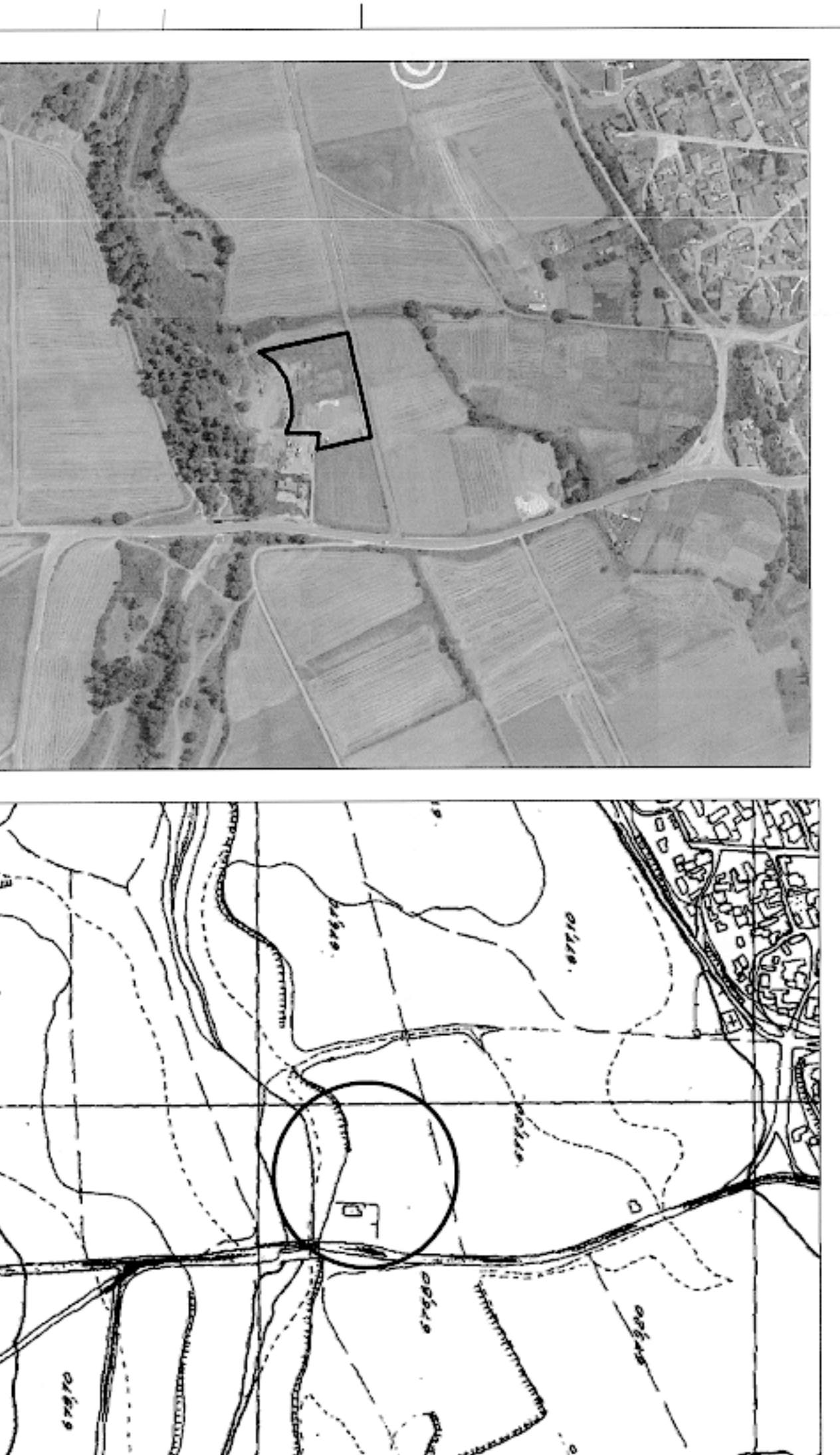

ΑΠΟΣΠΑΣΜΑ ΧΑΡΤΗ ΑΝΑΔΕΙΞΜΟΥ ΜΕΣΟΠΟΤΑΜΙΑ 1968-69

