

Ζ.Ο.Ε. Ε

ΠΙΝΑΚΑΣ ΣΥΝΤΕΤΑΓΜΕΝΩΝ ΕΓΓΑ 87

A1	X=783856.392	Y=4177918.481
A2	X=783846.940	Y=4177907.878
A3	X=783838.779	Y=4177905.215
A4	X=783833.494	Y=4177907.345
A5	X=783828.097	Y=4177916.624
A6	X=783847.844	Y=4177908.516
A7	X=783847.174	Y=4177909.513
A8	X=783844.894	Y=4177911.696
A9	X=783840.549	Y=4177943.953
A10	X=783838.417	Y=4177927.864
A11	X=783838.120	Y=4177918.333
A12	X=783837.026	Y=4177908.290
A13	X=783835.026	Y=4177902.265
A14	X=783825.854	Y=4177775.826
A15	X=783822.143	Y=4177769.230
A16	X=783854.795	Y=4177757.022
A17	X=783864.856	Y=4177782.508
A18	X=783869.451	Y=4177787.501
A19	X=783877.290	Y=4177807.389
A20	X=783881.332	Y=4177819.246
A21	X=783882.558	Y=4177831.089
A22	X=783881.630	Y=4177839.191
A23	X=783884.381	Y=4177862.019
A24	X=783888.485	Y=4177865.723
A25	X=783893.927	Y=4177877.125
A26	X=783901.247	Y=4177896.409
A27	X=783896.613	Y=4177900.182
A28	X=783873.579	Y=4177904.888

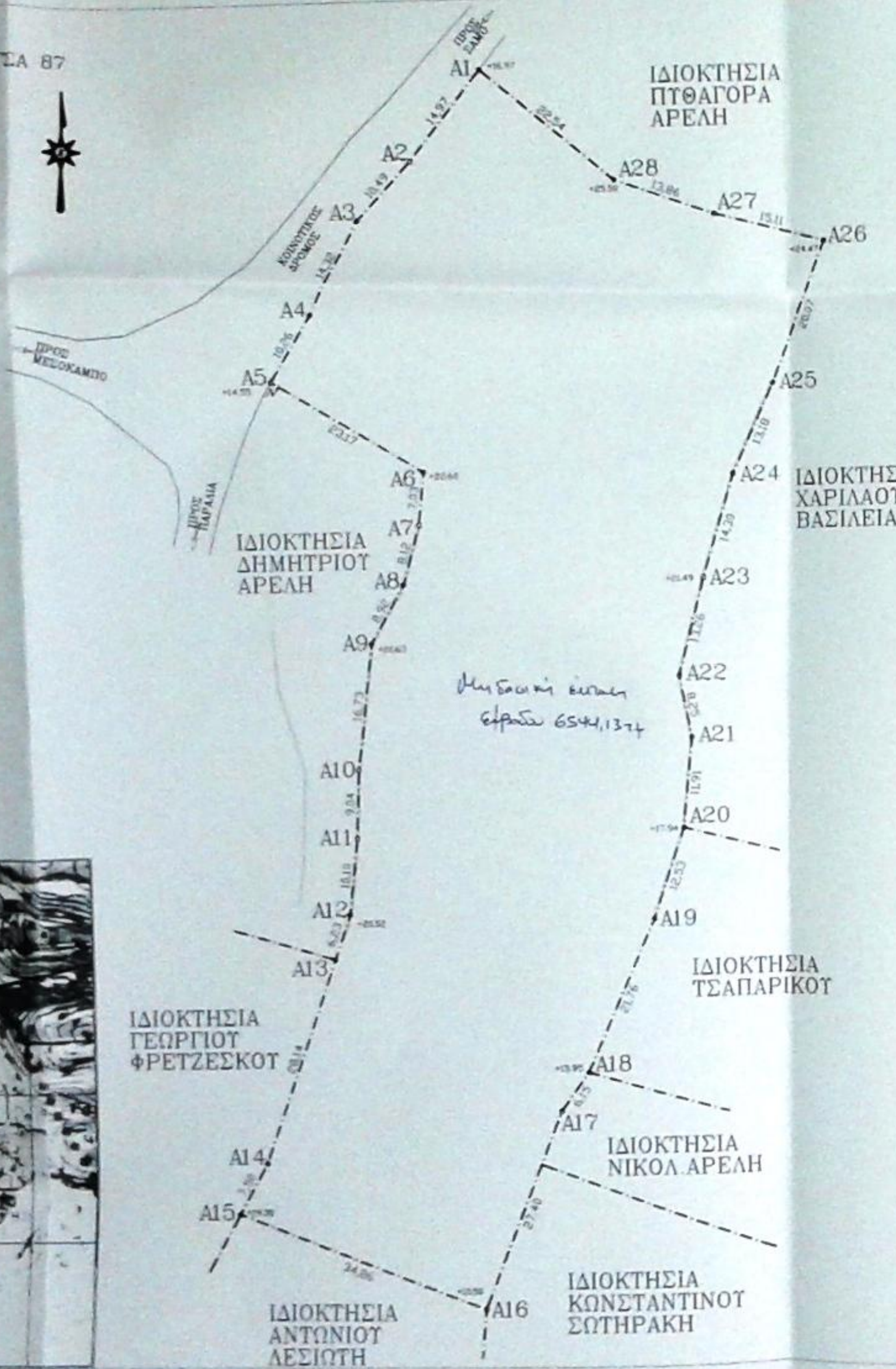

### ΔΗΛΩΣΗ

Ο παρικότω υπογεγραμμένος ΓΕΩΡΓΙΟΣ Θ. ΜΑΛΑΓΑΡΗΣ ΠΟΛΙΤΙΚΟΣ ΜΗΧΑΝΙΚΟΣ έχοντας υπ' όψη το άρθρο 5 του Ν651/77 βεβαιώνει ότι: Το γήπεδο με στοιχεία (Α1,Α2,Α3,.....Α27,Α28,Α1) και τριβαδού  $E=6.544,13m^2$  φερόμενης ιδιοκτησίας ΠΟΣΕΙΩΝΑΣ ΑΕΤΕ που βρίσκεται στην θέση ΚΑΜΠΛΑΚΙ-ΚΟΤΡΩΝΗ εκτός των ορίων οικισμού Περιφέρειας Τ.Κ. Βαθέος Δήμου Σάμου Ζ.Ο.Ε.(Ε-Ε3) είναι άρτιο και οικοδομήσιμο (για γεωργικές αποθήκες έως 20,00μ<sup>2</sup>) κατά παρακώλυση σύμφωνα με της ισχύουσες πολεοδομικές διατάξεις **ΦΕΚ.100/27-2-95.**  
Απαιτείται έγκριση δασικής υπηρεσίας.

Το γήπεδο αυτό βρίσκεται περίπου 550μ. από την θάλασσα, δεν αρδύεται και είναι χέρσο χωράφι.  
Η μέτρηση έγινε με Γεωδαιτικό Σταθμό (GPS) LEICA 1200.  
Η τριβαδομέτρηση έγινε με ηλεκτρονική μέθοδο.  
Υπεδείχθη ο υπ' αριθμ. 4.119/19-07-1989 τίτλος ιδιοκτησίας του συμβολιογράφου Σάμου ΘΕΜΙΣΤΙΚΗ Κ. ΔΗΜΟΠΟΥΛΟΥ.

ΣΑΜΟΣ 25-11-2014  
-Ο-  
ΜΗΧΑΝΙΚΟΣ

ΓΕΩΡΓΙΟΣ Θ. ΜΑΛΑΓΑΡΗΣ  
ΔΙΠΛ. ΠΟΛΙΤΙΚΟΣ ΜΗΧΑΝΙΚΟΣ  
ΠΑΡΕΧΟΜΕΝΟΥ ΤΗΣ ΟΥΛΙΑΣ  
ΜΕΛΟΣ Τ.Ε.Ε. - Α.Μ. 76151  
ΠΥΘΑΓΟΡΑ 04 ΣΑΜΟΣ ΤΗΛ. 22730 28383  
ΑΦΜ 051070630 ΔΟΥ ΣΑΜΟΥ

**ΔΗΛΩΣΗ ΥΛΟΠΟΙΗΣΗΣ ΟΡΙΩΝ**  
Ο υπογράφων ΑΝΤΩΝΙΟΣ ΛΕΣΙΩΤΗΣ δηλώνω υπεύθυνα ότι τα όρια που έχω υλοποιήσει στο γήπεδο που φαίνεται σε αυτό το τοπογραφικό διάγραμμα με στοιχεία (Α1,Α2,Α3,.....Α27,Α28,Α1) είναι ορθά.

Ο ΕΙΣΗΓΗΤΗΣ  
ΕΛΕΝΑ ΠΑΡΑΤΕΥΣΑ  
ΔΙΠΛΩΜΑΤΟΥΧΗ

-Ο- ΔΗΛΩΩ

ΕΡΓΟ: ΑΠΟΤΤΠΩΣΗ ΙΔΙΟΚΤΗΣΙΑΣ	
ΘΕΣΗ: 'ΚΑΜΠΛΑΚΙ-ΚΟΤΡΩΝΗ' ΕΚΤΟΣ ΟΡΙΩΝ ΟΙΚΙΣΜΟΥ Τ.Κ. ΒΑΘΕΟΣ ΔΗΜΟΥ ΣΑΜΟΥ ΖΩΝΗ Ζ.Ο.Ε.(Ε3)	
ΕΡΓΟΔΟΤΗΣ:	ΑΝΤΩΝΙΟΣ ΛΕΣΙΩΤΗΣ
ΜΗΧΑΝΙΚΟΣ:	ΓΕΩΡΓΙΟΣ Θ. ΜΑΛΑΓΑΡΗΣ
ΘΕΜΑ ΣΧΕΔΙΟΥ:	ΑΡ.ΣΧ. Τ <sub>1</sub> ΤΟΠΟΓΡΑΦΙΚΟ ΔΙΑΓΡΑΜΜΑ
ΧΡΟΝΟΣ ΜΕΛΕΤΗΣ:	ΝΟΕΜΒΡΙΟΣ 2014
ΚΛΙΜΑΚΑ:	1:500
ΣΦΡΑΓΙΔΑ ΚΑΙ ΥΠΟΓΡΑΦΗ ΜΗΧΑΝΙΚΟΥ	
ΓΕΩΡΓΙΟΣ Θ. ΜΑΛΑΓΑΡΗΣ ΔΙΠΛ. ΠΟΛΙΤΙΚΟΣ ΜΗΧΑΝΙΚΟΣ ΠΑΝΕΠΙΣΤΗΜΙΟΥ ΤΗΣ ΟΥΛΙΑΣ ΜΕΛΟΣ Τ.Ε.Ε. - Α.Μ. 76151 ΠΥΘΑΓΟΡΑ 04 ΣΑΜΟΣ ΤΗΛ. 22730 28383 ΑΦΜ 051070630 ΔΟΥ ΣΑΜΟΥ	
ΘΕΩΡΗΣΗ ΤΠΗΡΕΣΙΑΣ	
ΘΕΩΡΗΣΗ και σύμφωνα με υπ' αριθμ. 32274 έγγραφο της 11/10/2014 της Γ.Π.Α. σύμφωνα με την υπ' αριθμ. 19/5/2015 απόφαση της Δ.Α.Π.Α.	

