

ΠΙΝΑΚΑΣ ΣΤΗΝΤΕΤΑΓΜΕΝΩΝ ΕΓΣΑ 87

A1	X=763822.143	Y=4177769.232
A2	X=763814.195	Y=4177754.441
A3	X=763814.923	Y=4177747.239
A4	X=763802.626	Y=4177732.572
A5	X=763800.588	Y=4177729.104
A6	X=763799.372	Y=4177721.212
A7	X=763798.450	Y=4177716.780
A8	X=763795.896	Y=4177709.747
A9	X=763791.702	Y=4177696.842
A10	X=763790.458	Y=4177692.281
A11	X=763775.738	Y=4177674.595
A12	X=763791.922	Y=4177660.753
A13	X=763799.159	Y=4177669.951
A14	X=763811.346	Y=4177676.522
A15	X=763819.486	Y=4177679.797
A16	X=763824.539	Y=4177682.827
A17	X=763831.422	Y=4177688.953
A18	X=763838.675	Y=4177698.895
A19	X=763844.141	Y=4177709.190
A20	X=763845.990	Y=4177713.049
A21	X=763848.222	Y=4177722.363
A22	X=763850.299	Y=4177733.822
A23	X=763852.799	Y=4177743.568
A24	X=763853.854	Y=4177746.630
A25	X=763854.795	Y=4177757.022

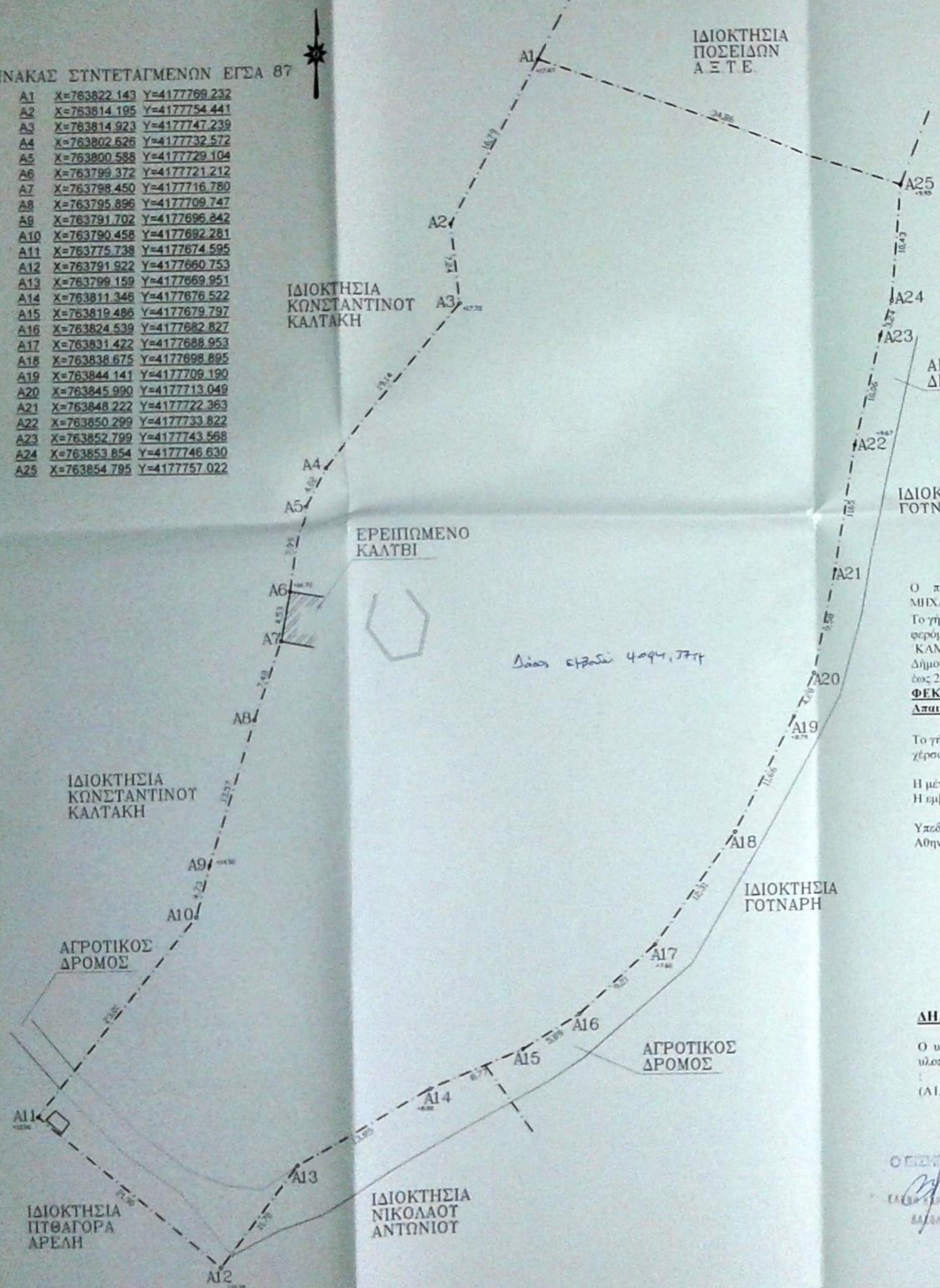

Ζ.Ο.Ε. Ε

Ε. Περιοχές με στοιχεία Ε (Προσταγές προστασίας γεωργικών προγραμμάτων ανάπτυξης)
 Οι περιοχές αυτές περιλαμβάνουν τις περιοχές ειδικού προγράμματος γεωργικής ανάπτυξης και ειδικότερα τις περιοχές του όρους Μαραθόκρημου (Ε1), Κήπου Χώρας (Ε2), Μεσοκάμπτου (Ε3) και Λιπνοκομείου Καρλοβασιού (Ε4).

1. Στις περιοχές με στοιχεία Ε επιτρέπονται οι χρήσεις:
 - γεωργικές αποθήκες φύλαξης γεωργικών εργαλείων
 - δεξαμενές
 - θερμότητα
 - υδατοφαιμένες (κατασκευαζόμενες επί του εδάφους)
 - φρέατα
 - αντλητικές εγκαταστάσεις
2. Το κατώτατο όριο κατάμησης και αρτιότητας των γηπέδων ως και οι όροι και περιορισμοί δόμησης αυτών καθορίζονται ως εξής:
 - α) Το κατώτατο όριο κατάμησης και αρτιότητας ορίζεται σε: 12 στρέμματα.
 - β) Μέγιστη επιφάνεια των γεωργικών αποθηκών εικόσι τετραγωνικά μέτρα (20.00 τ.μ.)
 - γ) Μέγιστο επιτρεπόμενο ύψος των γεωργικών αποθηκών: τέσσερα μέτρα και πενήντα εκατοστά του μέτρου (4,50 μ.) μετρούμενο από το γώρο φυσικό έδαφος.
 - δ) Πάνω από το μέγιστο επιτρεπόμενο ύψος των κτιρίων επιβάλλεται η κατασκευή στέγης από κεραμίδια μεγίστης κλίσης 30%.
 - ε) Η ελάχιστη απόσταση των επιτρεπόμενων κατασκευών από τη γραμμή ακτογραμμής ορίζεται σε: οχτώ (8,00 μ.).



ΔΗΛΩΣΗ

Ο παρακάτω υπογεγραμμένος **ΓΕΩΡΓΙΟΣ Θ. ΜΑΛΑΓΑΡΗΣ ΠΟΛΙΤΙΚΟΣ ΜΗΧΑΝΙΚΟΣ** έχοντας υπ' όψη το άρθρο 5 του Ν651/77 βεβαιώνει ότι: Το γήπεδο με στοιχεία (Α1,Α2,Α3,...,Α24,Α25,Α1) και εμβαδού **E=4.094,37μ²** φερόμενης ιδιοκτησίας **ΑΝΤΩΝΙΟΥ ΛΕΣΙΩΤΗ** που βρίσκεται στην θέση **ΚΑΜΠΛΑΚΙ-ΚΟΤΡΩΝΗ** εκτός των ορίων οικισμού Περιφέρειας Γ.Κ. Βαθέος Δήμου Σαμου Ζ.Ο.Ε. (Ε-Ε3) είναι άρτιο και οικοδομήσιμο (για γεωργικές αποθήκες έως 20.00μ²) κατά παρέκκλιση σύμφωνα με της ισχύουσες πολεοδομικές διατάξεις **Φ.Ε.Κ.100/27-2-95**.

Απαιτείται έγκριση δασικής υπηρεσίας.

Το γήπεδο αυτό βρίσκεται περίπου 450μ. από την θάλασσα, δεν αρδεύεται και είναι χέρσο χωράφι.

Η μέτρηση έγινε με Γεωδαιτικό Σταθμό (GPS) LEICA 1200.
 Η εμβαδομέτρηση έγινε με ηλεκτρονική μέθοδο.

Υπεδείχθη ο υπ' αριθμ. 18.563/29-12-1989 τίτλος ιδιοκτησίας του συμβολαιογράφου Αθηνών ΠΑΝΤΕΛΗ Δ. ΖΩΓΡΑΦΑΚΗ

ΣΑΜΟΣ 25-11-2014
 -Ο-
ΜΙΧΑΝΙΚΟΣ

ΓΕΩΡΓΙΟΣ Θ. ΜΑΛΑΓΑΡΗΣ
 ΔΙΠΛ. ΠΟΛΙΤΙΚΟΣ ΜΗΧΑΝΙΚΟΣ
 ΠΑΝΕΠΙΣΤΗΜΙΟΥ ΤΗΣ ΘΥΡΑΙΑΣ
 ΑΜ. 76151

ΔΗΛΩΣΗ ΥΛΟΠΟΙΗΣΗΣ ΟΡΙΩΝ

Ο υπογράφων **ΑΝΤΩΝΙΟΣ ΛΕΣΙΩΤΗΣ** δηλώνει υπεύθυνα ότι τα όρια που έχει υλοποιήσει στο γήπεδο που φαίνεται σε αυτό το τοπογραφικό διάγραμμα με στοιχεία (Α1,Α2,Α3,...,Α24,Α25,Α1) είναι ορθά.

Ο **ΑΝΤΩΝΙΟΣ ΛΕΣΙΩΤΗΣ**
 ΕΛΕΥΘΕΡΟΠΡΑΞΗΤΗΣ
 ΔΕΛΦΙΝΟΥΣ

ΕΡΓΟ:	ΑΠΟΤΤΠΩΣΗ ΙΔΙΟΚΤΗΣΙΑΣ
ΘΕΣΗ:	'ΚΑΜΠΛΑΚΙ-ΚΟΤΡΩΝΗ' ΕΚΤΟΣ ΟΡΙΩΝ ΟΙΚΙΣΜΟΥ Τ.Κ. ΒΑΘΕΟΣ ΔΗΜΟΥ ΣΑΜΟΥ ΖΩΝΗ Ζ.Ο.Ε. (Ε3)
ΕΡΓΟΔΟΤΗΣ:	ΑΝΤΩΝΙΟΣ ΛΕΣΙΩΤΗΣ
ΜΗΧΑΝΙΚΟΣ:	ΓΕΩΡΓΙΟΣ Θ. ΜΑΛΑΓΑΡΗΣ
ΘΕΜΑ ΣΧΕΔΙΟΥ:	ΑΡ.ΣΧ. Τ ₁
ΧΡΟΝΟΣ ΜΕΛΕΤΗΣ:	ΝΟΕΜΒΡΙΟΣ 2014
ΚΛΙΜΑΚΑ:	1:250
ΣΦΡΑΓΙΔΑ ΚΑΙ ΥΠΟΓΡΑΦΗ ΜΗΧΑΝΙΚΟΥ	
ΓΕΩΡΓΙΟΣ Θ. ΜΑΛΑΓΑΡΗΣ ΔΙΠΛ. ΠΟΛΙΤΙΚΟΣ ΜΗΧΑΝΙΚΟΣ ΠΑΝΕΠΙΣΤΗΜΙΟΥ ΤΗΣ ΘΥΡΑΙΑΣ ΜΕΛΟΣ Τ.Ε.Ε. - Α.Μ. 76151 ΠΥΘΑΓΟΡΑ 04 ΣΑΜΟΣ ΤΗΛ. 22730 28383 ΑΦΜ 051070630 ΔΟΥ ΣΑΜΟΥ	

ΘΕΩΡΗΣΗ ΥΠΗΡΕΣΙΑΣ

Ο **ΑΝΤΩΝΙΟΣ ΛΕΣΙΩΤΗΣ**
 ΔΟΥ ΣΑΜΟΥ

ΣΤΑΜΑΤΗΣ ΚΑΡΑΓΕΩΡΓΙΟΥ
 ΔΟΥ ΣΑΜΟΥ