

1192/89163/20-515  
 Το παρόν διαγράμμα αποτελεί αναπόσπαστο δικαιοπρακτικό της πρόχειρης Χαρακτηρισμού του Δασοκτηρίου Ιστιαιάς.  
 ΕΠΙΣΤΑΣΙΑ 20-5-2015  
 Ο Δασάρχης α.α  
 Γεώργιος Ι. Σαλιμίης  
 Δασάρχης μ.β Βασιλό

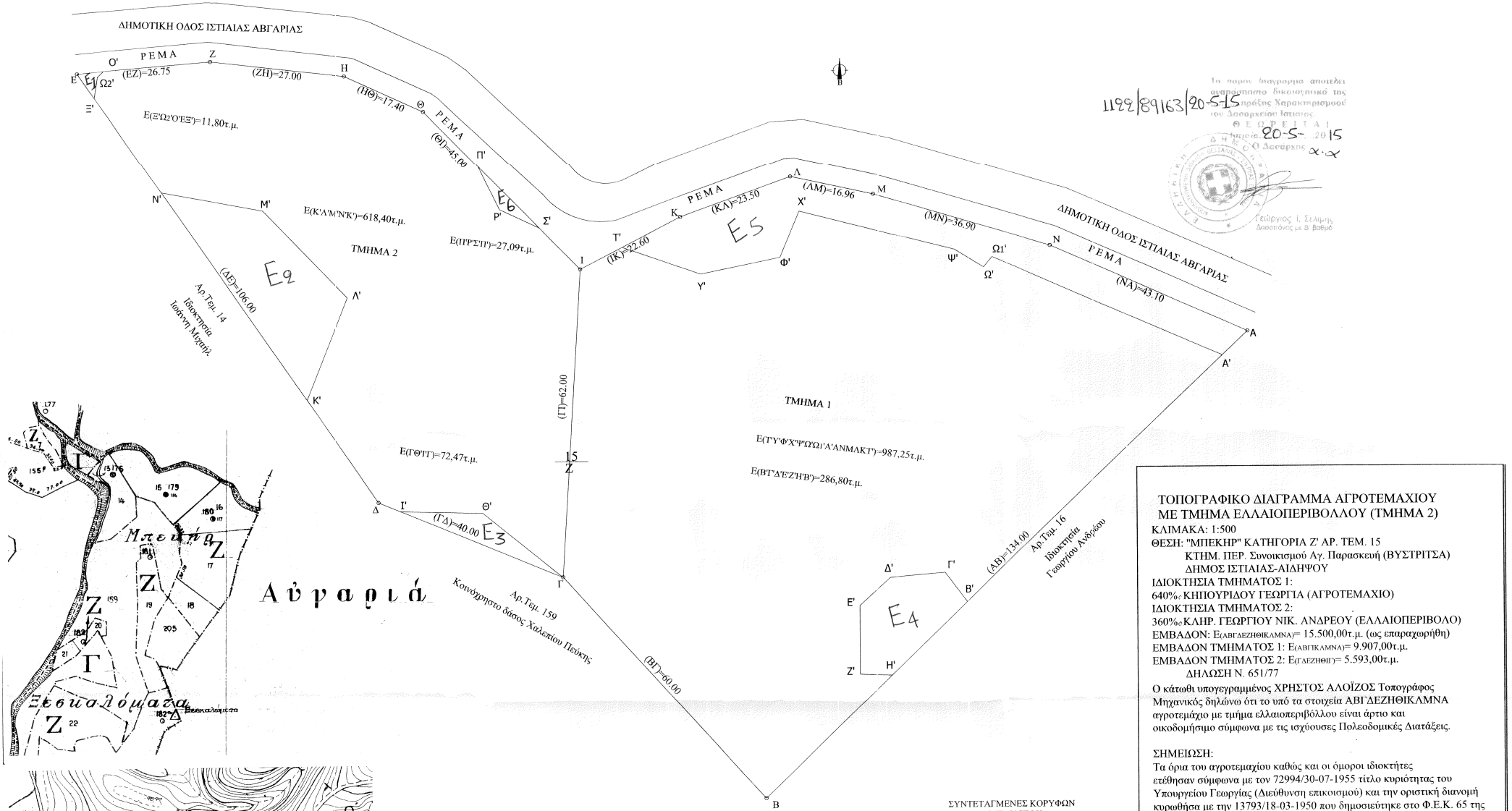

Αύραριά

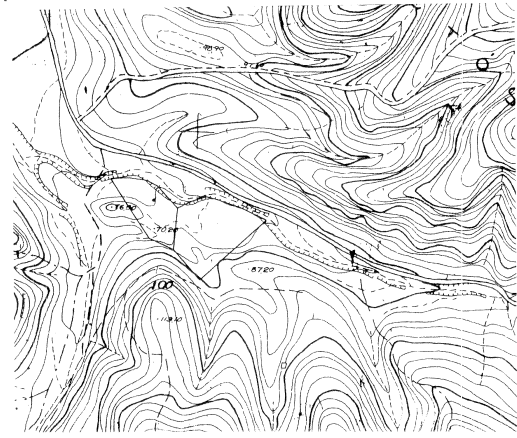

**ΤΟΠΟΓΡΑΦΙΚΟ ΔΙΑΓΡΑΜΜΑ ΑΓΡΟΤΕΜΑΧΙΟΥ ΜΕ ΤΜΗΜΑ ΕΛΛΑΙΟΠΕΡΙΒΟΛΟΥ (ΤΜΗΜΑ 2)**  
 ΚΑΙΜΑΚΑ: 1:500  
 ΘΕΣΗ: "ΜΠΕΚΗΡ" ΚΑΤΗΓΟΡΙΑ Ζ' ΑΡ. ΤΕΜ. 15  
 ΚΤΗΜ. ΠΕΡ. Συνοικισμού Αγ. Παρασκευής (ΒΥΣΤΡΙΤΣΑ) ΔΗΜΟΣ ΙΣΤΙΑΙΑΣ-ΑΙΔΗΨΟΥ  
**ΙΔΙΟΚΤΗΣΙΑ ΤΜΗΜΑΤΟΣ 1:**  
 640% ΚΗΠΟΥΡΙΔΟΥ ΓΕΩΡΓΙΑ (ΑΓΡΟΤΕΜΑΧΙΟ)  
**ΙΔΙΟΚΤΗΣΙΑ ΤΜΗΜΑΤΟΣ 2:**  
 360% ΚΑΛΗΡ. ΓΕΩΡΓΙΟΥ ΝΙΚ. ΑΝΔΡΕΟΥ (ΕΛΛΑΙΟΠΕΡΙΒΟΛΟ)  
 ΕΜΒΑΔΟΝ: Ε(ΑΒΓΔΕΖΗΘΙΚΑΜΝΑ)= 15.500,00τ.μ. (ως επαραχωρήθη)  
 ΕΜΒΑΔΟΝ ΤΜΗΜΑΤΟΣ 1: Ε(ΑΒΓΚΑΜΝΑ)= 9.907,00τ.μ.  
 ΕΜΒΑΔΟΝ ΤΜΗΜΑΤΟΣ 2: Ε(ΓΔΕΖΗΘΗΓ)= 5.593,00τ.μ.  
 ΔΗΛΩΣΗ Ν. 651/77  
 Ο κάτωθι υπογεγραμμένος ΧΡΗΣΤΟΣ ΑΛΟΪΖΟΣ Τοπογράφος Μηχανικός δηλώνει ότι το υπό τα στοιχεία ΑΒΓΔΕΖΗΘΙΚΑΜΝΑ αγροτεμάχιο με τμήμα ελλαιοπεριβόλλου είναι άρτιο και οικοδομήσιμο σύμφωνα με τις ισχύουσες Πολεοδομικές Διατάξεις.  
**ΣΗΜΕΙΩΣΗ:**  
 Τα όρια του αγροτεμαχίου καθώς και οι όμοροι ιδιοκτήτες ετέθησαν σύμφωνα με τον 13794/30-07-1955 τίτλο κυριότητας του Υπουργείου Γεωργίας (Διεύθυνση επιχορισμού) και την οριστική διανομή κυρωθήσα με την 13793/18-03-1950 που δημοσιεύτηκε στο Φ.Ε.Κ. 65 τις 24-04-1950.  
 Η οριοθέτηση των τμημάτων 1 & 2 πραγματοποιήθηκε σύμφωνα με την υπ αριθμ. 5611 / 4-8-1987 σύσταση οριζοντιών ιδιοκτησιών.  
 Το αγροτεμάχιο με τμήμα ελλαιοπεριβόλλου απέχει απόσταση μεγαλύτερη των 1.000 μ. από οικισμό και μεγαλύτερη των 2.000μ. από θάλασσα.  
 ΙΣΤΙΑΙΑ ΝΟΕΜΒΡΙΟΣ 2013 Ο ΣΥΝΤΑΞΑΣ

ΣΥΝΤΕΤΑΓΜΕΝΕΣ ΚΟΡΥΦΩΝ ΑΓΡΟΤΕΜΑΧΙΟΥ

Ε.Γ.Σ.Α.			Ε.Γ.Σ.Α.		
α/α	χ	ψ	α/α	χ	ψ
A'	428447.72	4311966.75	Ξ'	428222.23	4312021.08
B'	428396.46	4311917.68	Ο'	428224.08	4312026.50
Γ'	428392.00	4311923.48	Π'	428298.98	4312006.21
Δ'	428381.05	4311922.57	Ρ'	428303.23	4311997.35
Ε'	428374.89	4311917.11	Σ'	428311.17	4311993.57
Ζ'	428374.89	4311903.43	Τ'	428327.72	4311989.46
Η'	428381.34	4311903.20	Υ'	428343.45	4311983.93
Θ'	428299.49	4311936.17	Φ'	428359.35	4311987.15
Ι'	428282.92	4311936.74	Χ'	428363.22	4311996.39
Κ'	428264.39	4311959.31	Ψ'	428394.27	4311988.32
Λ'	428272.57	4311979.92	Ω'	428400.09	4311984.69
Μ'	428255.70	4311997.73	Ω'	428401.78	4311986.75
Ν'	428235.46	4312001.70	Ω'	428222.90	4312025.31

Ε.Γ.Σ.Α.		
α/α	χ	ψ
A	428452.80	4311971.61
B	428356.00	4311878.95
Γ	428315.53	4311923.25
Δ	428278.57	4311938.54
Ε	428218.81	4312026.09
Ζ	428245.48	4312028.14
Η	428272.29	4312024.84
Θ	428288.07	4312017.51
Ι	428319.32	4311985.13
Κ	428339.41	4311995.48
Λ	428361.52	4312003.46
Μ	428378.06	4311999.72
Ν	428413.38	4311989.02

ΧΡΗΣΤΟΣ ΑΛΟΪΖΟΣ  
 ΔΠΛ. ΑΡΧΙΤΕΚΤΟΝΟΣ & ΤΟΠΟΓΡΑΦΟΣ ΜΗΧΑΝΙΚΟΣ  
 ΕΘΝΙΚΟΥ ΜΕΤΕΩΒΕΙΟΥ ΠΟΛΥΤΕΧΝΕΙΟΥ  
 ΜΕΛΟΣ Τ.Ε.Ε. - ΑΡ. ΜΗΤΡΩΟΥ: 83593  
 Α.Φ.Μ.: 047584386 - ΔΟΥ: ΙΣΤΙΑΙΑΣ  
 ΙΣΤΙΑΙΑ ΕΥΒΟΙΑΣ - ΤΗΛ: 22260 56172