

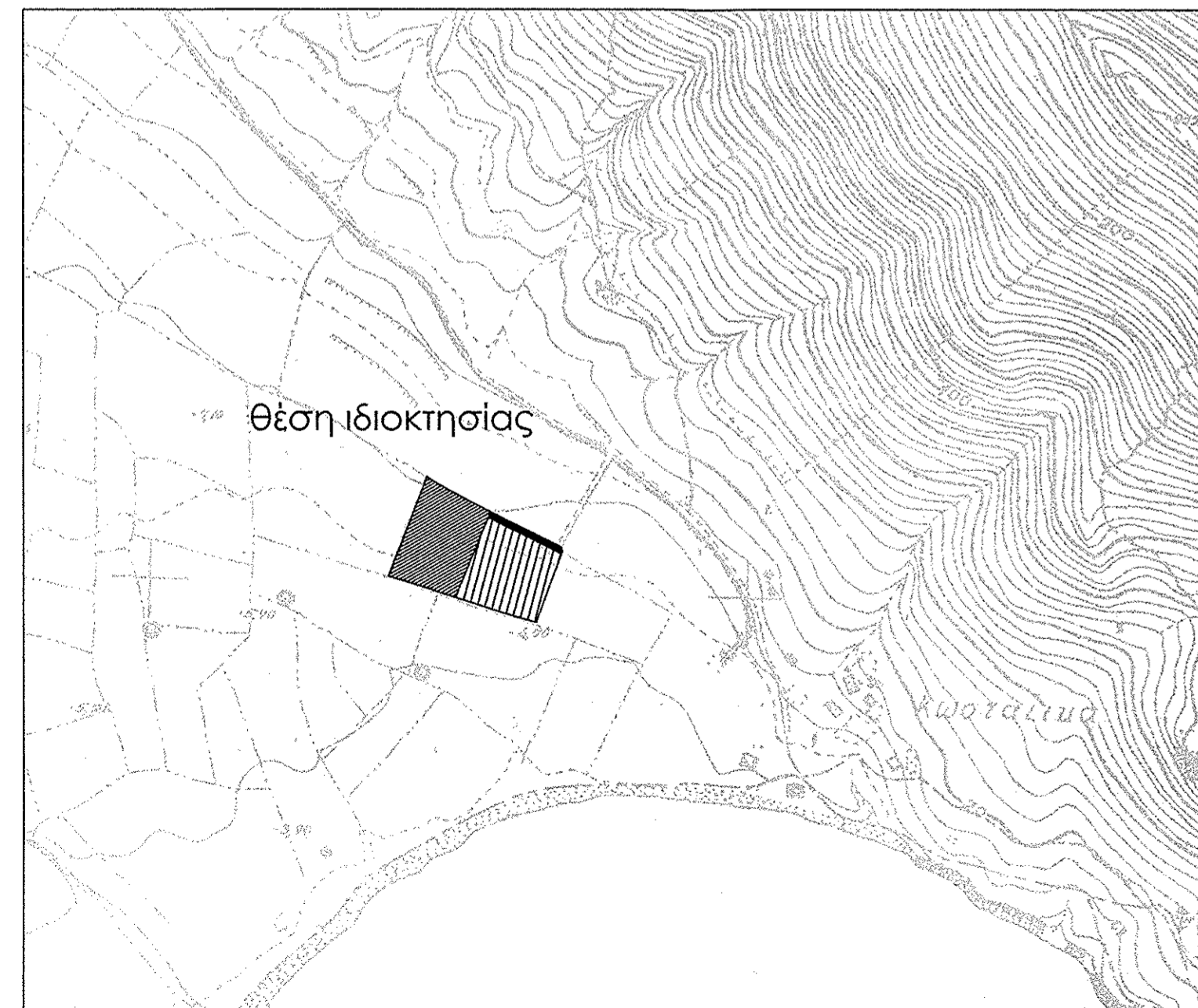

Απόσπασμα ορθοφωτοχάρτη Υπ.Γεωργίας (292-248 & 292-245)

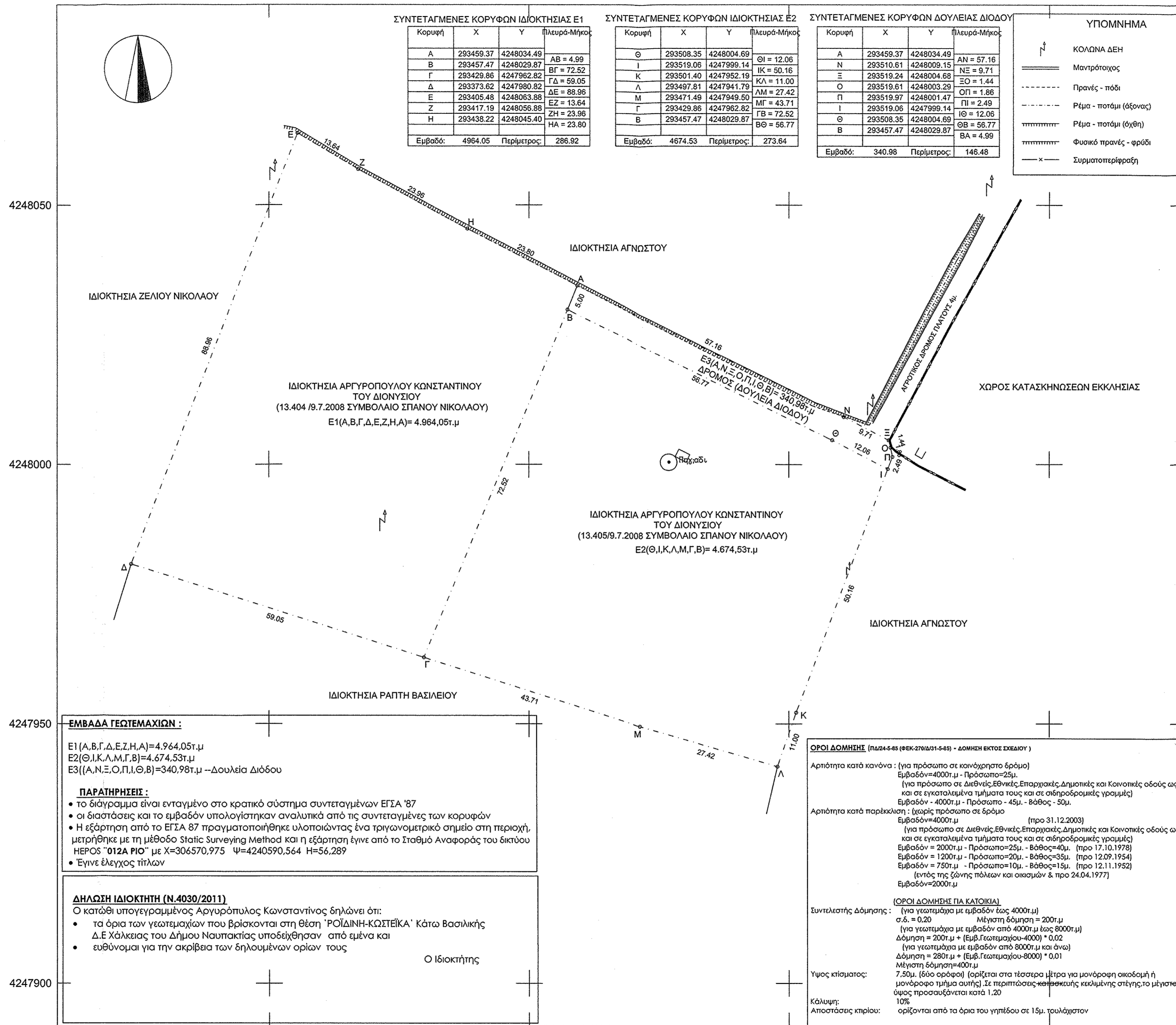

ΑΠΟΣΠΑΣΜΑ 1:5000 Γ.Υ.Σ. (6214\_3)  
Φ.Χ 1:50.000 (ΕΥΗΝΟΧΩΡΙΟΝ)



**ΔΗΛΩΣΗ ΤΟΥ Ν.651/77**

Δηλώνω σύμφωνα με το νόμο για τα γεωτεμάχια με στοιχεία Ε1 (Α,Β,Γ,Δ,Ε,Ζ,Η,Α) με εμβαδόν 4.964,05τ.μ και Ε2 (Θ,Ι,Κ,Λ,Μ,Γ,Β) με εμβαδόν 4.674,53τ.μ που βρίσκονται στη θέση 'ΡΟΪΔΙΝΗ-ΚΩΣΤΕΪΚΑ' Κάτω Βασιλικής Δ.Ε Χάλκειας του Δήμου Ναυπακτίας ως:

- είναι άρτια και οικοδομήσιμα ως προς το εμβαδόν και τις διαστάσεις σύμφωνα με τις πολεοδομικές διατάξεις που ισχύουν σήμερα,
- βρίσκονται εκτός σχεδίου, εκτός ορίων οικισμού και εκτός ΖΟΕ,
- δεν εμπίπτουν στις διατάξεις του νόμου 1337/83 περί εισφορών σε γη και χρήμα,
- εντός αυτού δε διέρχονται εναέριες γραμμές μεταφοράς υψηλής τάσης της ΔΕΗ ή αγωγός φυσικού αερίου,
- εντός αυτού και κατά μήκος της βόρειας πλευράς υπάρχουν δέντρα
- και εντός αυτού ή σε απόσταση μικρότερη των 20μ. από αυτά δε διέρχεται ρέμα

• η νότια πλευρά του γεωτεμαχίου απέχει 150 έως 220μ. από τη θάλασσα

Με ατομική μου ευθύνη και γνωρίζοντας τις συνέπειες που θα προκύψουν από ανακριβή τοποθέτηση της έκτασης στα αποσπάσματα του χάρτη ΓΥΣ κλίμακας 1:5000 και τις κυρώσεις που προβλέπονται από τις διατάξεις της παρ.6 του αρθ.22 του Ν.1599/1986 ΔΗΛΩΝΩ ότι η θέση, οι διαστάσεις και το σχήμα των εκτάσεων Ε1 (Α,Β,Γ,Δ,Ε,Ζ,Η,Α), Ε2 (Θ,Ι,Κ,Λ,Μ,Γ,Β), Ε3 (Α,Ν,Ξ,Ο,Π,Ι,Θ,Β) όπως αποτυπώνονται στο παρόν απόσπασμα χάρτη και μου υποδείχθηκαν από τον ιδιοκτήτη είναι ακριβείς.

17/11/2014  
 ΚΩΣΤΑΝΤΙΝΟΣ ΜΗΧΑΝΙΚΟΣ  
**ΣΩΤΗΡΟΠΟΥΛΟΥ ΚΩΝΣΤΑΝΤΙΝΑ**  
 ΠΤΥΧΙΟΥΧΟΣ ΤΟΠΟΓΡΑΦΟΣ ΜΗΧΑΝΙΚΟΣ Τ.Ε.  
 ΑΜ/Ε.Σ.Τ.Ε.Μ.: 48693  
 ΦΙΛΕΛΛΗΝΩΝ 7 - ΝΑΥΠΑΚΤΟΣ  
 ΑΦ.Μ.: 140330059 - ΔΟΥ. ΝΑΥΠΑΚΤΟΥ  
 ΤΗΛ.: 6944 452 527

**ΙΔΙΟΚΤΗΤΗΣ :**

ΑΡΓΥΡΟΠΟΥΛΟΣ ΚΩΝΣΤΑΝΤΙΝΟΣ ΤΟΥ ΔΙΟΝΥΣΙΟΥ

**ΜΕΛΕΤΗ:**

ΣΩΤΗΡΟΠΟΥΛΟΥ ΚΩΝΣΤΑΝΤΙΝΑ  
 ΤΟΠΟΓΡΑΦΟΣ ΜΗΧΑΝΙΚΟΣ Τ.Ε.

**ΘΕΜΑ ΣΧΕΔΙΟΥ:**

ΤΟΠΟΓΡΑΦΙΚΟ ΔΙΑΓΡΑΜΜΑ

**ΘΕΣΗ:**

'ΡΟΪΔΙΝΗ-ΚΩΣΤΕΪΚΑ' ΚΑΤΩ ΒΑΣΙΛΙΚΗ,  
 Δ.Ε. ΧΑΛΚΕΙΑΣ ΔΗΜΟΥ ΝΑΥΠΑΚΤΙΑΣ  
 Π.Ε. ΑΙΤΩΛΟΑΚΑΡΝΑΝΙΑΣ

**ΚΛΙΜΑΚΑ:** 1:500

**ΗΜΕΡΟΜΗΝΙΑ:** ΝΟΕΜΒΡΙΟΣ 2014

**ΑΡ. ΣΧΕΔΙΟΥ:** T1

ΣΦΡΑΓΙΔΑ ΚΑΙ ΥΠΟΓΡΑΦΗ ΜΗΧΑΝΙΚΟΥ

**ΣΩΤΗΡΟΠΟΥΛΟΥ ΚΩΝΣΤΑΝΤΙΝΑ**  
 ΠΤΥΧΙΟΥΧΟΣ ΤΟΠΟΓΡΑΦΟΣ ΜΗΧΑΝΙΚΟΣ Τ.Ε.  
 ΑΜ/Ε.Σ.Τ.Ε.Μ.: 48693  
 ΦΙΛΕΛΛΗΝΩΝ 7 - ΝΑΥΠΑΚΤΟΣ  
 ΑΦ.Μ.: 140330059 - ΔΟΥ. ΝΑΥΠΑΚΤΟΥ  
 ΤΗΛ.: 6944 452 527

ΘΕΩΡΗΘΗΚΕ  
 στη διάρκεια στην αριθ. 5211/1417/29-4-15  
 η οποία καταρτίστηκε  
 σύμφωνα με το άρθρο 11  
 του Ν. 1599/1986  
 και σύμφωνα με το άρθρο 11  
 του Ν. 1599/1986  
 και σύμφωνα με το άρθρο 11  
 του Ν. 1599/1986