

Συντεταγμένες ορίων								
Σημείο	X (m)	Y (m)	Σημείο	X (m)	Y (m)	Σημείο	X (m)	Y (m)
1	276139.105	4278606.446	2	276155.873	4278585.297	3	276143.092	4278562.618
4	276140.841	4278554.890	5	276139.829	4278544.385	6	276192.948	4278491.166
7	276168.647	4278494.075	8	276160.750	4278492.371	9	276140.069	4278489.505
10	276111.764	4278514.600	11	276093.929	4278524.296	12	276097.365	4278534.145
13	276104.283	4278546.593	14	276106.837	4278550.347	15	276110.634	4278555.988
16	276119.173	4278564.342	17	276122.348	4278578.158	18	276125.473	4278589.392
19	276131.770	4278598.459						

Γεωτεμάχιο, Σημ.: 19, E= 4489.45 m ²											
1	2	3	4	5	6	7	8	9	10	11	12
13	14	15	16	17	18	19					
Πλευρά	Μήκος (m)	Πλευρά	Μήκος (m)	Πλευρά	Μήκος (m)	Πλευρά	Μήκος (m)	Πλευρά	Μήκος (m)	Πλευρά	Μήκος (m)
1-2	26.99	2-3	26.03	3-4	8.05	4-5	10.55	5-6	75.19	6-7	24.47
7-8	8.08	8-9	20.88	9-10	37.83	10-11	20.30	11-12	10.43	12-13	14.24
13-14	4.54	14-15	6.80	15-16	11.95	16-17	14.18	17-18	11.66	18-19	11.04
19-1	10.84										

Απόσπασμα Φ.Χ. Αγρινίου, Κλίμακας: 1/50.000

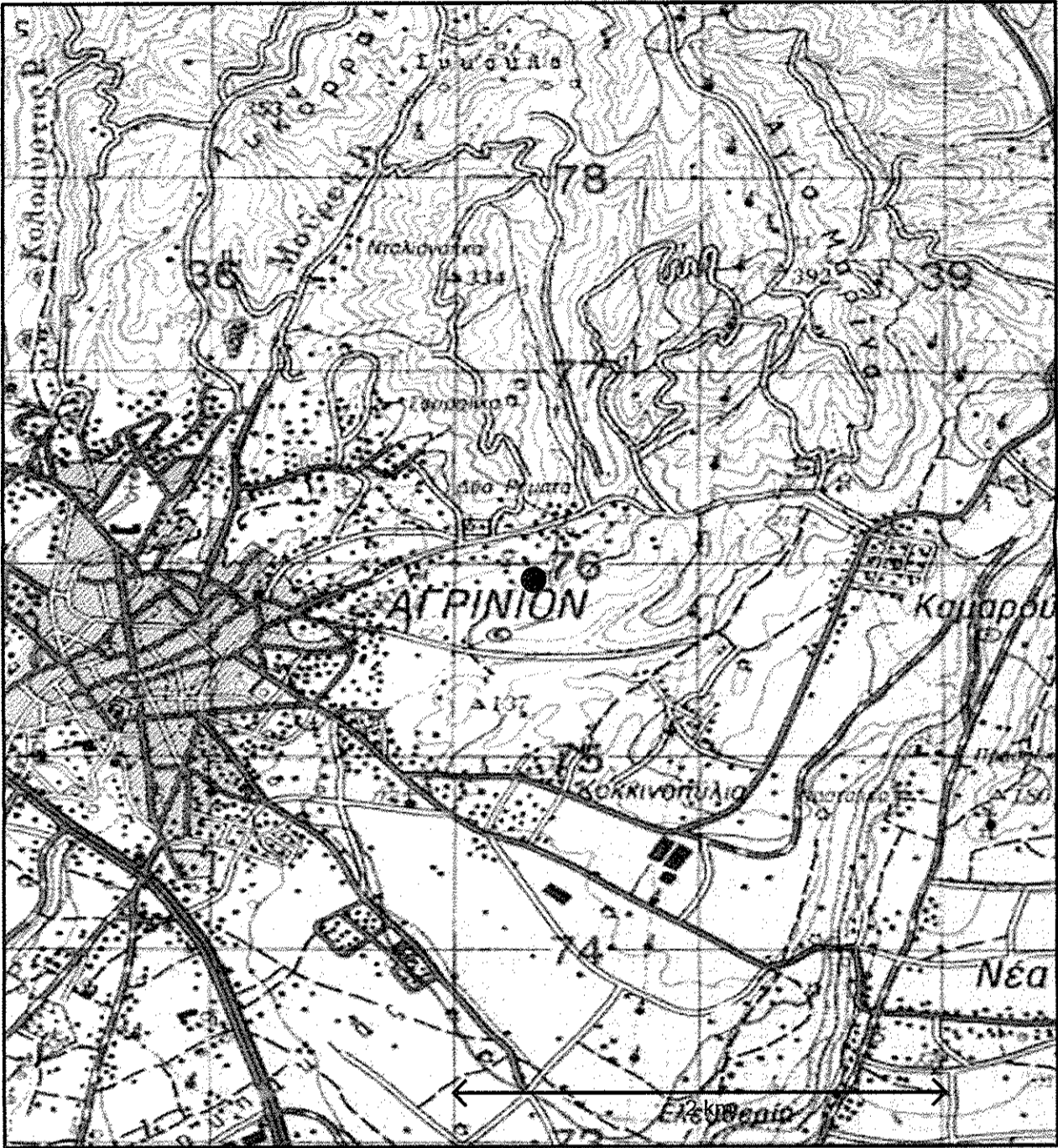

Απόσπασμα Φ.Χ. 5282 5, Κλίμακας: 1/5.000

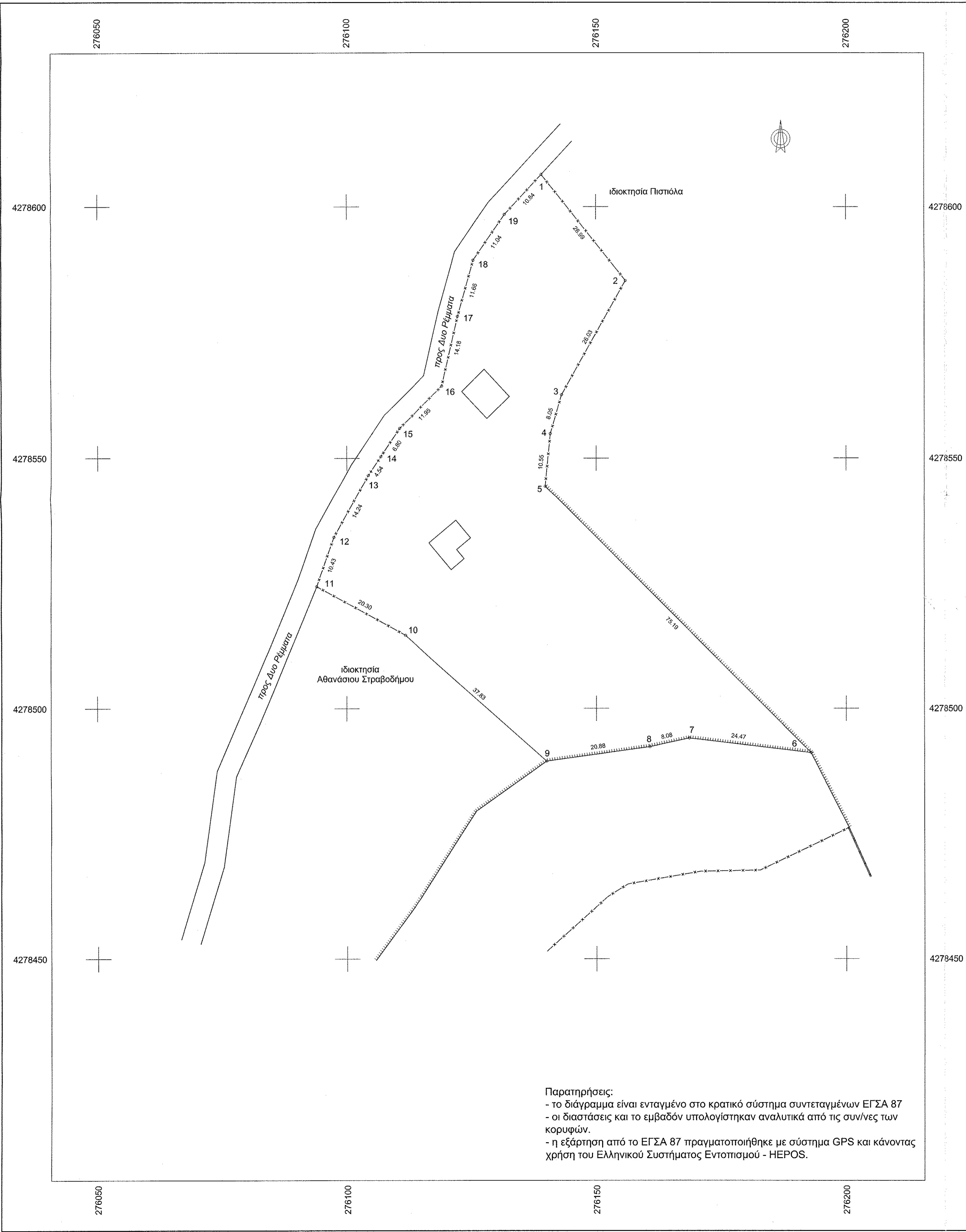
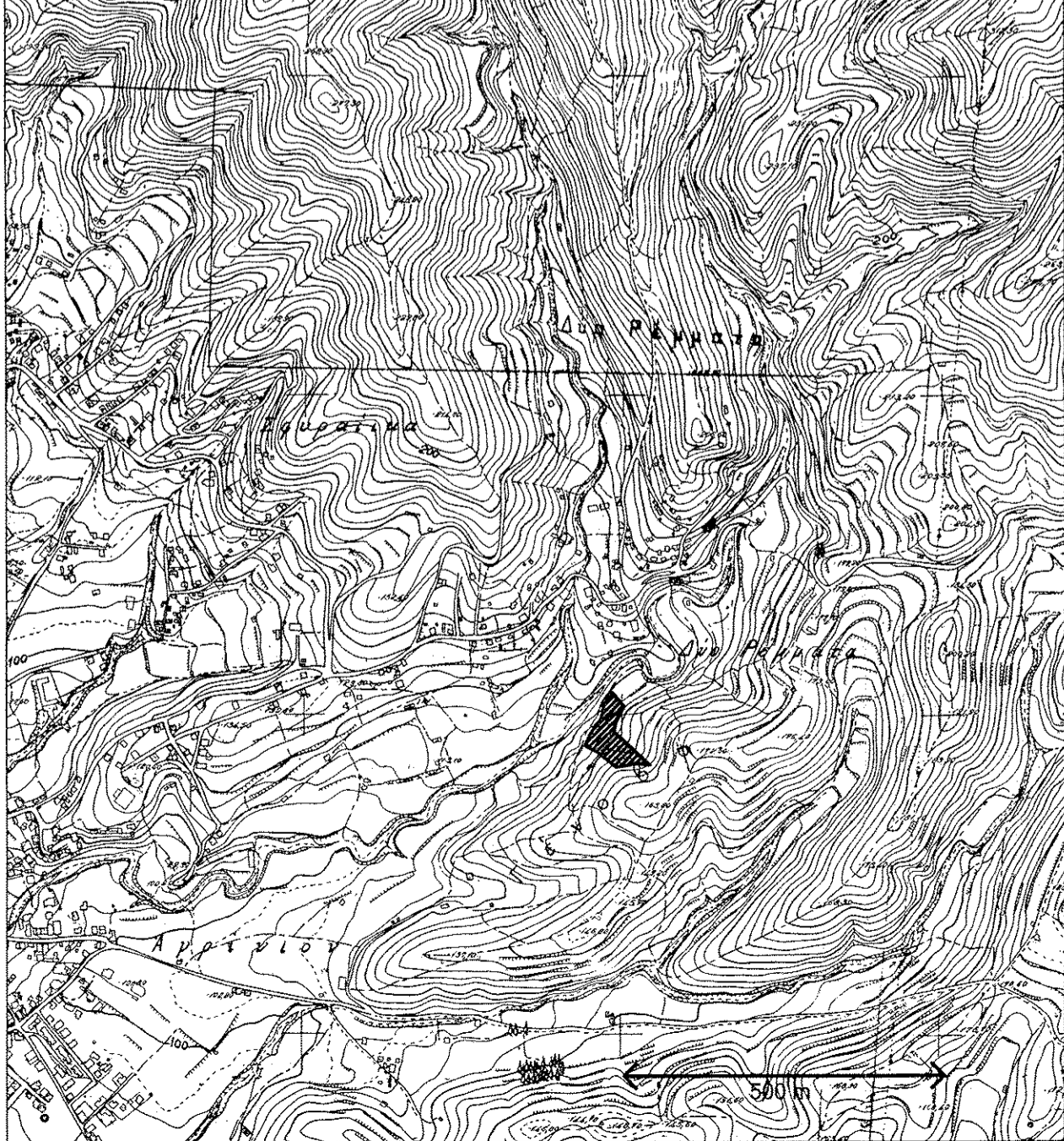

Παρατηρήσεις:
 - το διάγραμμα είναι ενταγμένο στο κρατικό σύστημα συντεταγμένων ΕΓΣΑ 87
 - οι διαστάσεις και το εμβαδόν υπολογίστηκαν αναλυτικά από τις συν/νες των κορυφών.
 - η εξάρτηση από το ΕΓΣΑ 87 πραγματοποιήθηκε με σύστημα GPS και κάνοντας χρήση του Ελληνικού Συστήματος Εντοπισμού - HEPOS.

ΥΠΟΜΝΗΜΑ
 Γεωτεμάχιο (1-2-3-4-5-6-7-8-9-10-11-12-13-14-15-16-17-18-19-1) εμβαδού 4489.45 m² ιδιοκτησίας Μανώλη Στραβοδήμου - Χρήστη Στραβοδήμου
ΥΠΕΥΘΥΝΗ ΔΗΛΩΣΗ Ν.651/77
 Ο υπογεγραμμένος Γεωργιος Στραβοδήμος Μηχανικός, δηλώνω υπεύθυνα ότι το ως άνω περιγραφόμενο γεωτεμάχιο εμβαδού 4489.45 m², βρίσκεται στη θέση "Γκένοβα" Δύο Ρεμάτων του Δ. Αγρινίου.
 Βρίσκεται εκτός σχεδίου πόλεως και εκτός ζώνης.
 Βρίσκεται εντός εγκεκριμένου ΓΠΣ Αγρινίου στη ζώνη ΠΕΠΔ 2.
 Δεν υπάγεται στις διατάξεις του Ν. 1337/83 όσον αφορά υποχρέωση εισφοράς σε γη και χρήμα.
 Είναι άρτιο και οικοδομήσιμο.

Τα όρια υπέδειξε ο ιδιοκτήτης.
Ο ΜΗΧΑΝΙΚΟΣ **Ο ΙΔΙΟΚΤΗΤΗΣ**

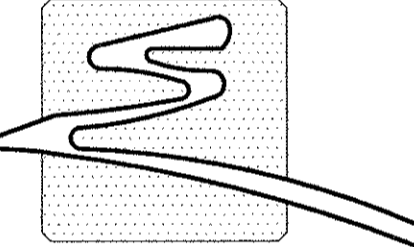

		ΜΕΛΕΤΕΣ- ΕΠΙΒΛΕΨΕΙΣ ΚΑΤΑΣΚΕΥΕΣ	
ΜΑΝΟΥ ΚΑΤΡΑΚΗ 32 ΑΓΡΙΝΙΟ ΤΗΛ. 26410- 32326			
ΕΡΓΟΔΟΤΗΣ	ΧΡΗΣΤΟΣ ΣΤΡΑΒΟΔΗΜΟΣ ΙΩΑΝΝΑ ΣΤΡΑΒΟΔΗΜΟΥ		
ΕΡΓΟ	ΑΠΟΤΥΠΩΣΗ ΙΔΙΟΚΤΗΣΙΑΣ		
ΘΕΣΗ	"ΓΚΕΝΟΒΑ" ΔΥΟ ΡΕΜΑΤΑ ΕΚΤΟΣ ΣΧΕΔΙΟΥ Δ. ΑΓΡΙΝΙΟΥ	Ο.Τ.	-
ΜΕΛΕΤΗΤΗΣ	ΓΕΩΡΓΙΟΣ Ν. ΣΤΡΑΒΟΔΗΜΟΣ		
ΘΕΜΑ ΣΧΕΔΙΟΥ		Α/Α ΣΧΕΔΙΟΥ	
ΤΟΠΟΓΡΑΦΙΚΟ ΔΙΑΓΡΑΜΜΑ			
		ΚΛΙΜ. : 1/500	
ΧΡΟΝΟΣ ΜΕΛΕΤΗΣ		ΝΟΕΜΒΡΙΟΣ 2014	
ΣΦΡΑΓΙΔΑ-ΥΠΟΓΡΑΦΗ		ΠΡΑΞΗ ΘΕΩΡΗΣΗΣ	
