

ΑΠΟΚΕΝΤΡΩΜΕΝΗ ΔΙΟΙΚΗΣΗ ΑΙΓΑΙΟΥ
ΔΙΕΥΘΥΝΣΗ ΔΑΣΩΝ ΚΥΚΛΑΔΩΝ

Θεωρείται το παρόν τοπογραφικό διάγραμμα και αποτελεί αναπόσπαστο μέρος της αρ. πρ. 29660 Πράξης Χαρακτηρισμού Ερημούπολη, 05.05.2015

Η Δ/ντρια Δασών
Άρτεμις Αλεξιάδου

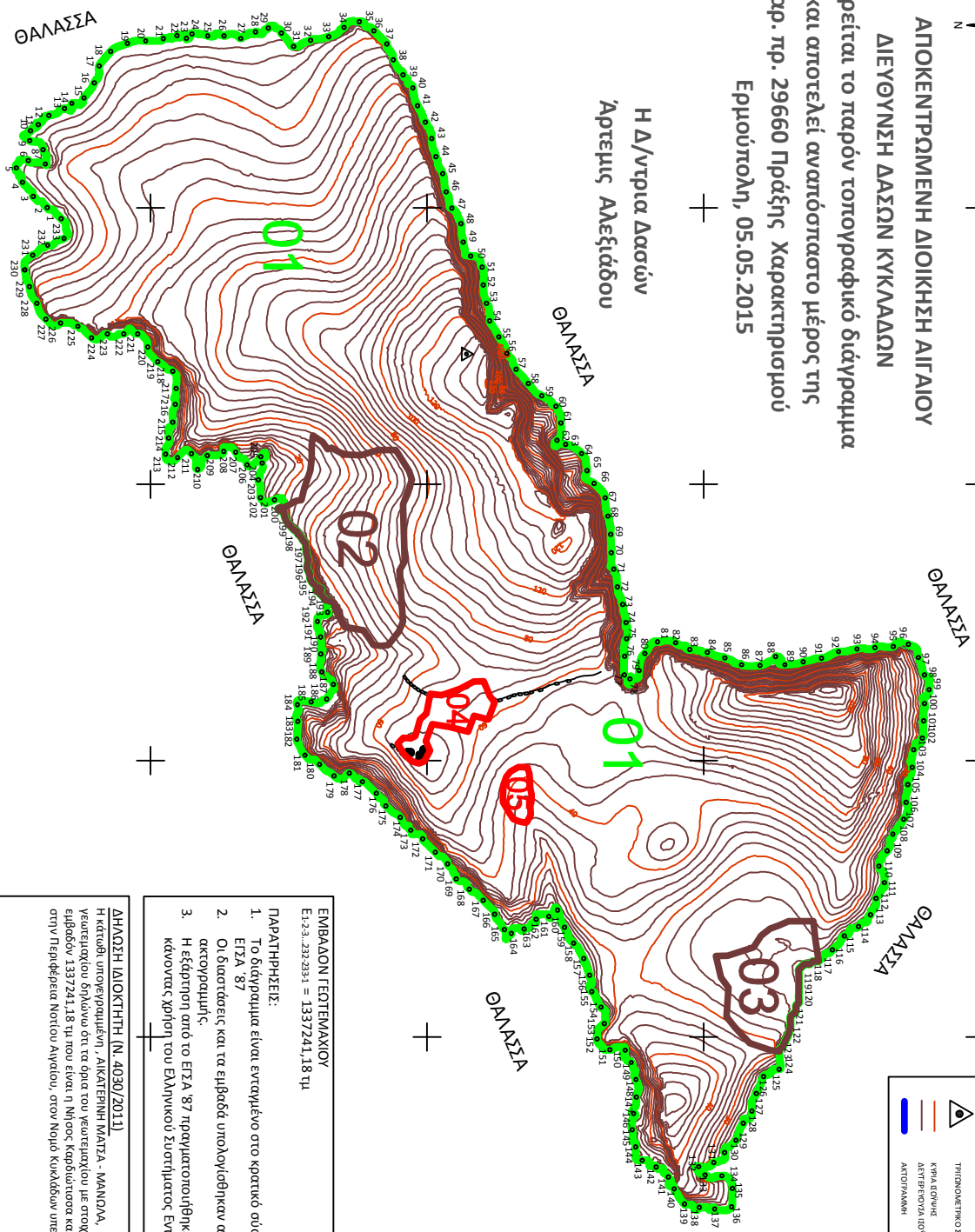

	ΥΠΟΜΗΝΙΑ
	ΕΚΚΛΗΣΙΑΚΗ
	ΑΣΤΕΡΙΑ ΚΤΙΡΙΑ ΕΡΕΜΙΟΥ
	ΕΡΗΜΟΥΠΟΛΗ
	ΥΠΟΜΕΤΡΗΤΙΚΟ ΣΗΜΕΙΟ
	ΜΕΡΟΣ ΕΡΕΜΙΟΥ
	ΑΝΤΙΠΕΡΙΦΟΡΟΔΟΜΟΣ
	ΑΓΡΟΤΟΜΗΧΗ

ΕΜΒΛΑΔΟΝ ΓΕΩΤΕΜΑΧΙΟΥ
Ε1-2-3...232-233-1 = 1337241,18 τμ

- ΠΑΡΑΤΗΡΗΣΕΙΣ:**
1. Το διάγραμμα είναι ενταγμένο στο κρατικό σύστημα συντεταγμένων ΕΓΣΑ 87
 2. Οι διαστάσεις και τα εμβαδά υπολογίσθηκαν αναλυτικά από το έργο της ακτογραμμής.
 3. Η έκφραση από το ΕΓΣΑ 87 πραγματοποιήθηκε με σύστημα GPS και κάνοντας χρήση του Ελληνικού Συστήματος Εντοπισμού - ΗΕΡΟΣ

ΔΗΛΩΣΗ ΔΙΑΟΙΚΤΗΤΗ (Ν. 4030/2011)
Η κατάδη υπογεγραμμένη, ΑΙΚΑΤΕΡΙΝΗ ΜΑΤΖΑ - ΜΑΝΩΛΑ, ως ιδιοκτήτρια του γεωμετρίου δηλώνω ότι τα όρια του γεωμετρίου με στοιχεία "1-2-3...232-233-1" και εμβαδόν 1337241,18 τμ που είναι η Μηρος Καρδάλιτσα και βιάσεται στη Μηρο Σίλω, στην Περιφέρεια Νοτίου Αιγαίου, στον Νομό Κυκλάδων υπεβλήθησαν από εμένα.

Η.ΜΗΛΟΥΖΑ