

Στη συνέχεια της
 & Μηχανικός
 ΔΗΜΗΤΡΙΟΣ ΠΑΝ. ΛΕΖΑΣ
 ΑΠΛΟΛΟΓΟΣ ΤΟΠΟΓΡΑΦΙΚΩΝ ΜΕΤΡΗΣΕΩΝ
 ΠΑΝΕΠΙΣΤΗΜΙΟΝ ΔΥΤΙΑΣ ΕΥΡΩ. ΜΕΣ.
 ΜΕΛΟΣ Τ.Ε.Ε. ΕΠΙΧΕΙΡΗΣΗ ΓΕΩΜΕΤΡΙΩΝ ΜΕΤΡΗΣΕΩΝ
 ΚΑΙ ΤΟΠΟΓΡΑΦΙΚΩΝ ΜΕΤΡΗΣΕΩΝ
 ΚΑΙ ΤΟΠΟΓΡΑΦΙΚΩΝ ΜΕΤΡΗΣΕΩΝ
 ΚΑΙ ΤΟΠΟΓΡΑΦΙΚΩΝ ΜΕΤΡΗΣΕΩΝ
 ΚΑΙ ΤΟΠΟΓΡΑΦΙΚΩΝ ΜΕΤΡΗΣΕΩΝ

ΣΥΝΤΕΤΑΓΜΕΝΕΣ ΕΓΓΛ 87

ΕΜΒΛΑΘΟΝ = 2242.60 m²

ΚΟΡΤΗΣ	X	Y	H
A	766357,841	3922729,372	46,097
B	766353,827	3922733,833	46,819
Γ	766353,904	3922742,336	46,139
Δ	766353,677	3922745,809	45,917
E	766346,681	3922740,142	45,135
Z	766340,475	3922754,829	44,602
H	766340,744	3922755,627	44,337
Θ	766341,818	3922756,706	44,057
I	766346,689	3922764,282	42,807
K	766351,423	3922771,081	41,787
A	766353,480	3922775,396	41,257
M	766356,090	3922777,670	40,667
N	766359,367	3922778,139	40,477
Ξ	766363,280	3922779,783	40,347
O	766366,956	3922781,833	40,367
Π	766369,404	3922787,011	40,527
P	766371,569	3922785,494	40,827
Σ	766375,540	3922791,720	41,427
T	766376,074	3922796,291	41,687
Υ	766382,740	3922793,542	41,587
F	766393,905	3922799,521	41,407
X	766390,721	3922797,554	41,737
Ψ	766392,432	3922796,213	42,647
Ω	766399,224	3922798,247	43,617
Ω1	766406,224	3922796,387	44,737
Ω2	766407,436	3922793,743	45,127
Ω3	766409,032	3922796,472	45,617
Ω4	766406,056	3922794,383	44,717
Ω5	766403,838	3922793,921	45,467
Ω6	766403,076	3922793,027	46,207
Ω7	766401,816	3922792,698	46,197
Ω8	766396,714	3922792,958	46,187
Ω9	766390,225	3922793,627	46,127
Ω10	766383,703	3922791,687	46,177
Ω11	766386,438	3922792,698	46,577
Ω12	766382,154	3922791,805	49,007
Ω13	766378,824	3922791,564	49,007
Ω14	766373,502	3922791,709	48,787
Ω15	766366,213	3922792,956	46,227
Ω16	766360,969	3922793,883	46,217
Ω17	766359,919	3922794,907	47,697
Ω18	766358,753	3922792,202	47,417

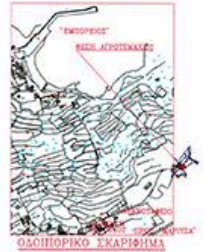
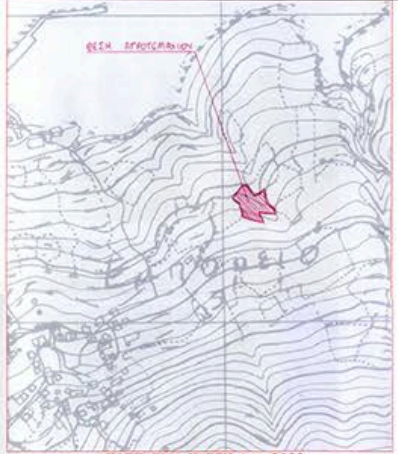

ΤΕΧΝΙΚΟ ΓΡΑΦΕΙΟ
 ΦΡΑΓΚΙΣΚΟΣ Ν. ΙΩΑΝΝΟΥ
 ΠΟΛΙΤΙΚΟΣ ΜΗΧΑΝΙΚΟΣ Τ.Ε.
 ΦΡΥ - ΚΑΣΟΣ - τηλ 2245 0 41298
 2245 0 41711
 ΑΘΗΝΑ τηλ 210 6453830

ΕΡΓΟΔΟΤΗΣ: ΠΑΝΑΓΙΩΤΗΣ ΔΗΜ. ΛΕΖΑΣ
 κ' ΝΙΚΑ ΓΕΩΡΓ. ΣΚΟΥΦΟΥ
 ΕΡΓΟ: ΤΟΠΟΓΡΑΦΙΚΗ ΑΠΟΤΥΠΩΣΗ ΑΓΡΟΤΕΜΑΧΙΟΥ
 ΟΧΗΜΑ: "ΦΡΑΜΟΣ" - ΚΑΣΟΣ - ΔΩΔΕΚΑΝΗΣΑ
 ΜΕΛΕΤΗΤΗΣ: ΦΡΑΓΚΙΣΚΟΣ Ν. ΙΩΑΝΝΟΥ - ΡΟΥΦΑΣ
 ΘΕΜΑ ΣΥΛΛΟΓΗ: ΑΓΡΟΤΕΜΑΧΙΟΥ
 ΑΡΙΘΜΟΣ ΣΥΛΛΟΓΗ: Τ₁
 ΧΡΟΝΟΣ ΜΕΛΕΤΗΣ: ΙΑΝΟΥΑΡΙΟΣ 2013
 ΚΑΙΜΑΚΑ 1:200

ΤΙΤΛΟΜΗΝΙΑ
 1. ΕΜΒΛΑΘΟΝ ΑΓΡΟΤΕΜΑΧΙΟΥ: Ε_{αγρ.} (ε_π / ε_α) = 2242.60 m²
 2. ΟΙ ΔΙΑΤΑΞΕΙΣ ΕΙΝΑΙ ΣΕ ΜΕΤΡΑ
 3. ΤΑ ΟΡΙΑ ΤΡΟΛΟΚΕΚΗΘΗΚΑΝ ΑΠΟ ΤΟΝ ΙΣΟΚΤΗΤΗ
 4. ΑΠΕΙΣΤΑΙΝ ΑΠΟ ΤΗΣ ΘΑΛΑΣΣΑ: Α=200.00 m

ΔΙΑΘΕΣΗ Ν 651/77 κ' Ν 1337/83
 ΤΟ ΠΑΡΩΝ ΑΓΡΟΤΕΜΑΧΙΟ ΑΝΙ. ΠΕΡΙΘΕΤΑ ΒΡΕΚΕΤΑΙ ΕΚΤΟΣ ΤΩΝ ΟΡΙΩΝ
 ΤΩΝ ΟΚΕΙΜΕΝΩΝ ΤΗΣ ΝΗΣΟΥ ΚΑΘΩΣ ΚΑΙ ΕΙΝΑΙ ΜΗ ΑΡΤΙΟ ΚΑΙ ΜΗ ΟΜΟ-
 ΔΟΜΗΣΙΜΟ. ΣΤΡΩΘΕΝΑ ΜΕ ΤΙΣ ΠΙΣΤΟΤΕΣ ΠΟΛΥΔΡΟΜΙΚΗΣ ΔΙΑΤΑΞΕΩΣ
 ΕΠΙΣΗΣ ΔΕΝ ΕΧΕΙ ΤΙΣΧ'ΕΡΕΘΗ ΚΙΣΦΟΡΑΣ ΣΕ ΓΗ ΚΑΙ ΧΡΗΜΑ

Ο ΜΕΤΑΝΕΚΣ
 ΦΡΑΓΚΙΣΚΟΣ Ν. ΙΩΑΝΝΟΥ - ΡΟΥΦΑΣ
 ΠΡΟΪΚΤΗΣ ΤΟΠΟΓΡΑΦΙΚΩΝ ΜΕΤΡΗΣΕΩΝ, Τ.Ε.
 ΑΡΧΙΤΕΚΤΟΝ, ΓΕΩΜΕΤΡΗΣΤΗΣ, Κ.Α. Τ.Ε.Ε. ΜΕΛΟΣ
 ΚΑΤΑΝΟΜΗ: ΦΡΥ - ΚΑΣΟΣ - ΤΗΛ. 2245-041298
 2245-041711 - ΤΗΛ. 210-6453830
 ΠΑΡΑΤΗΡΗΣΗ: ΟΙ ΑΡΧΕΣ ΤΗΣ ΜΕΛΕΤΗΣ
 ΕΙΝΑΙ ΑΝΑΡΤΗΤΕΣ ΣΤΟΝ ΠΡΟΪΚΤΗ

ΔΙΑΘΕΣΗ ΙΣΟΚΤΗΤΗ
 ΟΙ ΚΑΤΩΣ ΠΡΟΪΚΤΕΜΕΝΕΣ ΠΑΝΑΓΙΩΤΗΣ Δ. ΛΕΖΑΣ κ' ΝΙΚΑ
 ΓΕΩΡΓ. ΣΚΟΥΦΟΥ ΙΣΟΚΤΗΤΕΣ ΤΟΥ ΠΑΡΑΛΑΝΟ ΑΓΡΟΤΕΜΑΧΙΟΥ,
 ΑΝΙ. ΠΕΡΙΘΕΤΑ ΔΙΣΚΟΜΕΤΕ ΤΙΣΤΩΡΕΝΑ ΟΣΙ ΤΑ ΟΡΙΑ ΤΟΥ ΑΓ-
 ΡΟΤΕΜΑΧΙΟΥ ΜΑΣ ΤΡΟΛΟΚΕΚΗΘΗΚΑΝ ΑΠΟ ΕΙΜΕΝΑ ΕΠΙΣΗΣ ΕΙΝΑΙ
 κ' ΕΧΟΥΝ ΤΑΠΟΠΟΙΗΘΗΝΕΙ ΔΕΔΤΑ

ΟΙ ΙΣΟΚΤΗΤΕΣ
 Δ. ΛΕΖΑΣ

ΠΡΟΓΡΑΦΗ - ΣΦΡΑΓΙΣ
 ΘΕΩΡΗΣΗ ΤΗΣ ΑΡΧΗΣ
 ΦΡΑΓΚΙΣΚΟΣ Ν. ΙΩΑΝΝΟΥ - ΡΟΥΦΑΣ
 ΠΡΟΪΚΤΗΣ ΤΟΠΟΓΡΑΦΙΚΩΝ ΜΕΤΡΗΣΕΩΝ, Τ.Ε.
 ΑΡΧΙΤΕΚΤΟΝ, ΓΕΩΜΕΤΡΗΣΤΗΣ, Κ.Α. Τ.Ε.Ε. ΜΕΛΟΣ
 ΚΑΤΑΝΟΜΗ: ΦΡΥ - ΚΑΣΟΣ - ΤΗΛ. 2245-041298
 2245-041711 - ΤΗΛ. 210-6453830
 ΠΑΡΑΤΗΡΗΣΗ: ΟΙ ΑΡΧΕΣ ΤΗΣ ΜΕΛΕΤΗΣ
 ΕΙΝΑΙ ΑΝΑΡΤΗΤΕΣ ΣΤΟΝ ΠΡΟΪΚΤΗ

Μεταλλοτεχνικός Διαπαιδευμένος
 Διαπαιδευμένος