# ΤΟΠΟΓΡΑΦΙΚΟ ΔΙΑΓΡΑΜΜΑ
# ΚΛΙΜΑΚΑ 1:500

### ΕΜΒΑΔΟΜΕΤΡΗΣΗ ΓΗΠΕΔΟΥ Β

Με τη βοήθεια
των ορθογωνικών συντεταγμένων ΕΓΣΑ '87
των κορυφών του

| α/α | X | Y |
|---|---|---|
| B1 | 378516.91 | 4141279.74 |
| B2 | 378526.18 | 4141282.66 |
| B3 | 378524.82 | 4141285.46 |
| B4 | 378529.51 | 4141286.81 |
| B5 | 378552.28 | 4141292.11 |
| B6 | 378568.58 | 4141293.4 |
| B7 | 378569.03 | 4141307.84 |
| B8 | 378560.56 | 4141315.29 |
| B9 | 378551.26 | 4141323.02 |
| B10 | 378540.64 | 4141337.91 |
| B11 | 378536.02 | 4141343.84 |
| B12 | 378534.56 | 4141341.7 |
| B13 | 378530.41 | 4141333.91 |
| B14 | 378523.67 | 4141321.48 |
| B15 | 378520.73 | 4141314.14 |
| B16 | 378519.22 | 4141303.89 |
| B17 | 378517.01 | 4141288.92 |

E=1/2 Σ(Xι + Xι+1)(Ψι - Ψι+1)

E=1.826,30 τ.μ.

### ΕΜΒΑΔΟΜΕΤΡΗΣΗ ΓΗΠΕΔΟΥ Α

Με τη βοήθεια
των ορθογωνικών συντεταγμένων ΕΓΣΑ '87
των κορυφών του

| α/α | X | Y |
|---|---|---|
| A1 | 378442.55 | 4141269.22 |
| A2 | 378394.92 | 4141229.55 |
| A3 | 378406.73 | 4141220.11 |
| A4 | 378400.26 | 4141207.73 |
| A5 | 378397.6 | 4141199.43 |
| A6 | 378399.73 | 4141193.62 |
| A7 | 378392.71 | 4141164.98 |
| A8 | 378393.7 | 4141153.05 |
| A9 | 378388.59 | 4141148.14 |
| A10 | 378403.5 | 4141130.93 |
| A11 | 378425.69 | 4141147.55 |
| A12 | 378423.93 | 4141151.68 |
| A13 | 378449.37 | 4141162.43 |
| A14 | 378467.86 | 4141169.74 |
| A15 | 378500.45 | 4141182.01 |
| A16 | 378505.28 | 4141190.47 |
| A17 | 378504.69 | 4141196.29 |
| A18 | 378504.75 | 4141223.37 |
| A19 | 378507.27 | 4141233.15 |
| A20 | 378516.51 | 4141234.75 |
| A21 | 378516.02 | 4141240.4 |
| A22 | 378512.82 | 4141261.26 |
| A23 | 378513.62 | 4141278.7 |
| A24 | 378513.83 | 4141281.68 |
| A25 | 378514.56 | 4141295.62 |
| A26 | 378516.66 | 4141308.87 |
| A27 | 378519.18 | 4141318.87 |
| A28 | 378522.74 | 4141326.59 |
| A29 | 378530.57 | 4141340.76 |
| A30 | 378534.23 | 4141346.14 |
| A31 | 378531.65 | 4141349.45 |
| A32 | 378527.8 | 4141357.49 |
| A33 | 378523.22 | 4141373.26 |
| A34 | 378514.42 | 4141365.71 |
| A35 | 378510.17 | 4141358.53 |
| A36 | 378502.36 | 4141347.27 |
| A37 | 378476.51 | 4141339.03 |
| A38 | 378464.33 | 4141334.02 |
| A39 | 378447.45 | 4141330.06 |
| A40 | 378421.57 | 4141305.72 |
| A41 | 378415.62 | 4141298 |
| A42 | 378420.45 | 4141294.8 |
| A43 | 378426.65 | 4141289.16 |
| A44 | 378432.83 | 4141281.6 |

E=1/2 Σ(Xι + Xι+1)(Ψι - Ψι+1)

E=17.743,00 τ.μ.

### ΕΜΒΑΔΟΜΕΤΡΗΣΗ ΤΜΗΜΑΤΟΣ 1

Με τη βοήθεια
των ορθογωνικών συντεταγμένων ΕΓΣΑ '87
των κορυφών του

| α/α | X | Y |
|---|---|---|
| κ1 | 378522.31 | 4141363.32 |
| κ2 | 378502.56 | 4141339.42 |
| κ3 | 378482.45 | 4141326.46 |
| κ4 | 378451.33 | 4141302.6 |
| κ5 | 378428.16 | 4141291.69 |
| A43 | 378426.65 | 4141289.16 |
| A44 | 378432.83 | 4141281.6 |
| A1 | 378442.55 | 4141269.22 |
| κ6 | 378406.25 | 4141238.99 |
| κ7 | 378424.73 | 4141238.98 |
| κ8 | 378426.61 | 4141235.72 |
| κ12 | 378426.28 | 4141184.86 |
| κ13 | 378426.1 | 4141157.62 |
| κ14 | 378486.83 | 4141180.09 |
| κ15 | 378489.15 | 4141194.03 |
| κ16 | 378499.15 | 4141194.73 |
| κ17 | 378499.72 | 4141196.77 |
| κ18 | 378500.87 | 4141239.32 |
| κ19 | 378515.74 | 4141242.26 |
| A22 | 378512.82 | 4141261.26 |
| A23 | 378513.62 | 4141278.7 |
| A24 | 378513.83 | 4141281.68 |
| A25 | 378514.56 | 4141295.62 |
| A26 | 378516.66 | 4141308.87 |
| A27 | 378519.18 | 4141318.87 |
| A28 | 378522.74 | 4141326.59 |
| A29 | 378530.57 | 4141340.76 |
| A30 | 378534.23 | 4141346.14 |
| A31 | 378531.65 | 4141349.45 |

E=1/2 Σ(Xι + Xι+1)(Ψι - Ψι+1)

E=12.223,10 τ.μ.

### ΕΜΒΑΔΟΜΕΤΡΗΣΗ ΤΜΗΜΑΤΟΣ 4

Με τη βοήθεια
των ορθογωνικών συντεταγμένων ΕΓΣΑ '87
των κορυφών του

| α/α | X | Y |
|---|---|---|
| A12 | 378423.93 | 4141151.68 |
| A13 | 378449.37 | 4141162.43 |
| A14 | 378467.86 | 4141169.74 |
| A15 | 378500.45 | 4141182.01 |
| A16 | 378505.28 | 4141190.47 |
| A17 | 378504.69 | 4141196.29 |
| A18 | 378504.75 | 4141223.37 |
| A19 | 378507.27 | 4141233.15 |
| A20 | 378516.51 | 4141234.75 |
| A21 | 378516.02 | 4141240.39 |
| κ19 | 378515.74 | 4141242.26 |
| κ18 | 378500.87 | 4141239.32 |
| κ17 | 378499.72 | 4141196.77 |
| κ16 | 378499.15 | 4141194.73 |
| κ15 | 378489.15 | 4141194.03 |
| κ14 | 378486.83 | 4141180.09 |
| κ13 | 378426.1 | 4141157.62 |

E=1/2 Σ(Xι + Xι+1)(Ψι - Ψι+1)

E=761,80 τ.μ.

### ΕΜΒΑΔΟΜΕΤΡΗΣΗ ΤΜΗΜΑΤΟΣ 2

Με τη βοήθεια
των ορθογωνικών συντεταγμένων ΕΓΣΑ '87
των κορυφών του

| α/α | X | Y |
|---|---|---|
| B8 | 378560.56 | 4141315.29 |
| B9 | 378551.26 | 4141323.02 |
| B10 | 378540.64 | 4141337.91 |
| B11 | 378536.02 | 4141343.84 |
| B12 | 378534.56 | 4141341.7 |
| B13 | 378530.41 | 4141333.91 |
| B14 | 378523.67 | 4141321.48 |
| B15 | 378520.73 | 4141314.14 |
| B16 | 378519.22 | 4141303.89 |
| B17 | 378517.01 | 4141288.92 |
| κ20 | 378516.96 | 4141284.08 |
| κ21 | 378527.76 | 4141290.75 |
| κ22 | 378563.33 | 4141297.73 |
| κ23 | 378566.76 | 4141307.39 |

E=1/2 Σ(Xι + Xι+1)(Ψι - Ψι+1)

E=1.556,15 τ.μ.

### ΕΜΒΑΔΟΜΕΤΡΗΣΗ ΤΜΗΜΑΤΟΣ 5

Με τη βοήθεια
των ορθογωνικών συντεταγμένων ΕΓΣΑ '87
των κορυφών του

| α/α | X | Y |
|---|---|---|
| B1 | 378516.91 | 4141279.74 |
| B2 | 378526.18 | 4141282.66 |
| B3 | 378524.82 | 4141285.46 |
| B4 | 378529.51 | 4141286.81 |
| B5 | 378552.28 | 4141292.11 |
| B6 | 378568.58 | 4141293.4 |
| B7 | 378569.03 | 4141307.84 |
| B8 | 378560.56 | 4141315.29 |
| κ23 | 378566.76 | 4141307.39 |
| κ22 | 378563.33 | 4141297.73 |
| κ21 | 378527.76 | 4141290.75 |
| κ20 | 378516.96 | 4141284.08 |

E=1/2 Σ(Xι + Xι+1)(Ψι - Ψι+1)

E=270,15 τ.μ.

### ΕΜΒΑΔΟΜΕΤΡΗΣΗ ΤΜΗΜΑΤΟΣ 6

Με τη βοήθεια
των ορθογωνικών συντεταγμένων ΕΓΣΑ '87
των κορυφών του

| α/α | X | Y |
|---|---|---|
| A31 | 378531.65 | 4141349.45 |
| A32 | 378527.8 | 4141357.49 |
| A33 | 378523.22 | 4141373.26 |
| A34 | 378514.42 | 4141365.71 |
| A35 | 378510.17 | 4141358.53 |
| A36 | 378502.36 | 4141347.27 |
| A37 | 378476.51 | 4141339.03 |
| A38 | 378464.33 | 4141334.02 |
| A39 | 378447.45 | 4141330.06 |
| A40 | 378421.57 | 4141305.72 |
| A41 | 378415.62 | 4141298 |
| A42 | 378420.45 | 4141294.8 |
| A43 | 378426.65 | 4141289.16 |
| κ5 | 378428.16 | 4141291.69 |
| κ4 | 378451.33 | 4141302.6 |
| κ3 | 378482.45 | 4141326.46 |
| κ2 | 378502.56 | 4141339.42 |
| κ1 | 378522.31 | 4141363.32 |

E=1/2 Σ(Xι + Xι+1)(Ψι - Ψι+1)

E=1.861,10 τ.μ.

### ΕΜΒΑΔΟΜΕΤΡΗΣΗ ΤΜΗΜΑΤΟΣ 3

Με τη βοήθεια
των ορθογωνικών συντεταγμένων ΕΓΣΑ '87
των κορυφών του

| α/α | X | Y |
|---|---|---|
| κ11 | 378397.67 | 4141185.21 |
| A7 | 378392.71 | 4141164.98 |
| A8 | 378393.7 | 4141153.05 |
| A9 | 378388.59 | 4141148.14 |
| A10 | 378403.5 | 4141130.93 |
| A11 | 378425.69 | 4141147.55 |
| A12 | 378423.93 | 4141151.68 |
| κ13 | 378426.1 | 4141157.62 |
| κ12 | 378426.28 | 4141184.86 |

E=1/2 Σ(Xι + Xι+1)(Ψι - Ψι+1)

E=1.500,00 τ.μ.

### ΕΜΒΑΔΟΜΕΤΡΗΣΗ ΤΜΗΜΑΤΟΣ 7

Με τη βοήθεια
των ορθογωνικών συντεταγμένων ΕΓΣΑ '87
των κορυφών του

| α/α | X | Y |
|---|---|---|
| A2 | 378394.92 | 4141229.55 |
| A3 | 378406.73 | 4141220.11 |
| A4 | 378400.26 | 4141207.73 |
| A5 | 378397.6 | 4141199.43 |
| A6 | 378399.73 | 4141193.62 |
| κ11 | 378397.67 | 4141185.21 |
| κ12 | 378426.28 | 4141184.86 |
| κ8 | 378426.61 | 4141235.72 |
| κ7 | 378424.73 | 4141238.98 |
| κ6 | 378406.25 | 4141238.99 |

E=1/2 Σ(Xι + Xι+1)(Ψι - Ψι+1)

E=1.397,00 τ.μ.

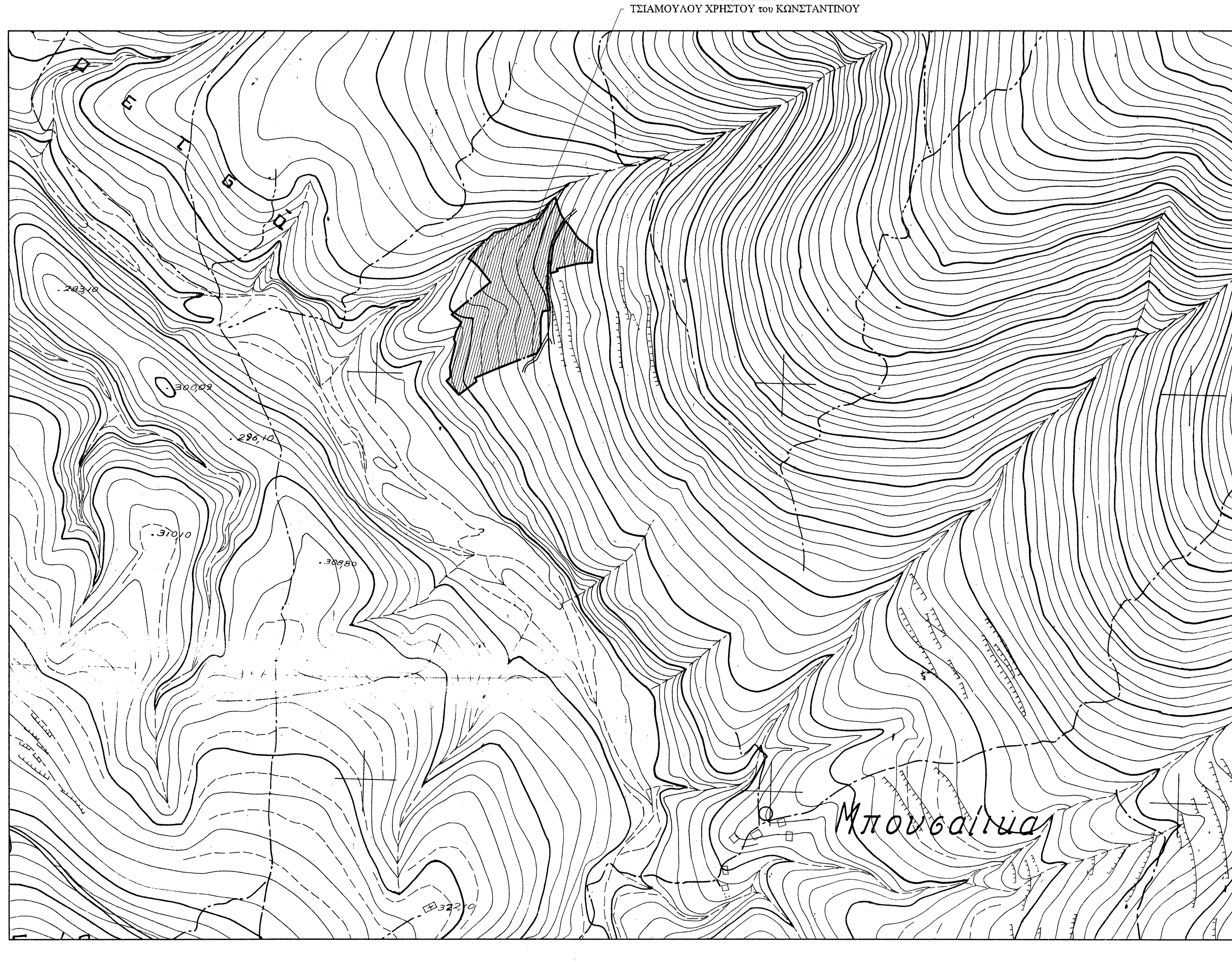


## ΟΡΟΙ ΔΟΜΗΣΗΣ

- ΧΑΡΑΚΤΗΡΙΣΜΟΣ ΓΗΠΕΔΟΥ ΣΥΜΦΩΝΑ ΜΕ:

Π.Δ. 24-5-85 ΦΕΚ 270Δ! της 31-5-85
Π.Δ. 24-12-03 ΦΕΚ 308Δ! της 31-12-03 Νόμος υπ' αριθμ. 3212 άρθρο 10
ΑΡΤΙΟ ΚΑΤΑ ΚΑΝΟΝΑ ΚΑΙ ΟΙΚΟΔΟΜΗΣΙΜΟ

- ΣΤΟΙΧΕΙΑ ΕΚΤΟΣ ΣΧΕΔΙΟΥ ΔΟΜΗΣΗΣ

Κατά κανόνα ισχύουν
Αρτιότητα Ε=4.000,00 τ.μ.
Κάλυψη 10%
Σ.Δ. 200,00 + (Ε - 4.000,00) Χ 0,02
Όγκος κτιρίου 5 Χ Σ.Δ.
Πρόσωπο 45,00 μ. Βάθος 50,00 μ.
Μέγιστο ύψος κτιρίου 7,50 μ. + 1,20 μ. Στέγη
Γραμμή δόμησης :15,00 μ. από όρια όμορων ιδιοκτησιών
20,00 μ. από όρια ρέματος μη οριοθετημένου

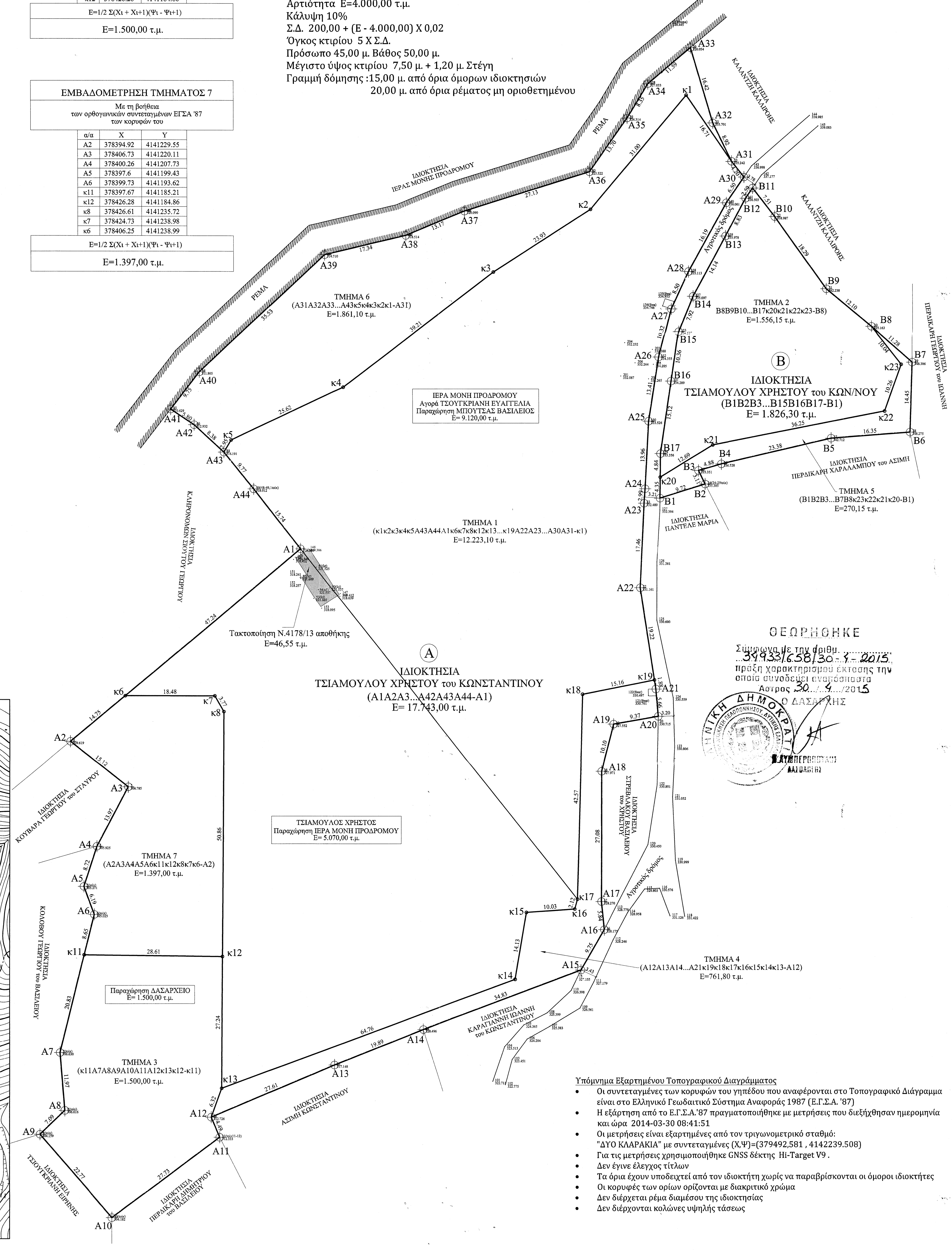


### ΔΗΛΩΣΗ ΙΔΙΟΚΤΗΤΟΥ ΥΛΟΠΟΙΗΣΗΣ ΟΡΙΩΝ

Ο ΥΠΟΓΡΑΦΩΝ ΤΣΙΑΜΟΥΛΟΣ ΧΡΗΣΤΟΣ του ΚΩΝΣΤΑΝΤΙΝΟΥ ΙΔΙΟΚΤΗΤΗΣ ΤΩΝ ΓΗΠΕΔΩΝ Α ΚΑΙ Β, ΠΟΥ ΒΡΙΣΚΟΝΤΑΙ ΕΚΤΟΣ ΣΧΕΔΙΟΥ ΠΟΛΕΩΣ, Τ.Κ. ΣΤΟΛΟΥ, ΘΕΣΗ "ΚΟΚΟΡΕΤΣΑ", ΔΗΜΟΥ ΒΟΡΕΙΑΣ ΚΥΝΟΥΡΙΑΣ, Π.Ε. ΑΡΚΑΔΙΑΣ, Π. ΠΕΛΟΠΟΝΝΗΣΟΥ, ΔΗΛΩΝΩ ΥΠΕΥΘΥΝΑ ΟΤΙ ΤΑ ΟΡΙΑ ΤΩΝ ΓΗΠΕΔΩΝ ΕΧΟΥΝ ΥΛΟΠΟΙΗΘΕΙ ΟΡΘΑ ΚΑΤΟΠΙΝ ΥΠΟΔΕΙΞΕΩΣ ΜΟΥ, ΑΠΟ ΤΟΝ ΠΟΛΙΤΙΚΟ ΜΗΧΑΝΙΚΟ ΣΑΒΟΥΡΔΟ ΑΓΓΕΛΟ, ΚΑΙ ΦΕΡΝΩ ΤΗΝ ΕΥΘΥΝΗ ΓΙΑ ΤΗΝ ΑΚΡΙΒΕΙΑ ΤΟΥΣ

ΑΣΤΡΟΣ 31-03-2014
Ο ΔΗΛΩΝ

### ΥΠΕΥΘΥΝΗ ΔΗΛΩΣΗ ΜΗΧΑΝΙΚΟΥ (Ν. 651/77 αρ.5)

ΔΗΛΟΥΤΑΙ ΥΠΕΥΘΥΝΑ ΟΤΙ ΤΑ ΑΠΕΙΚΟΝΙΖΟΜΕΝΑ ΣΤΟ ΠΑΡΟΝ ΤΟΠΟΓΡΑΦΙΚΟ ΔΙΑΓΡΑΜΜΑ ΓΗΠΕΔΑ ΙΔΙΟΚΤΗΣΙΑΣ ΤΣΙΑΜΟΥΛΟΥ ΧΡΗΣΤΟΥ του ΚΩΝΣΤΑΝΤΙΝΟΥ ΠΟΥ ΒΡΙΣΚΟΝΤΑΙ ΕΚΤΟΣ ΣΧΕΔΙΟΥ ΠΟΛΕΩΣ, Τ.Κ. ΣΤΟΛΟΥ, ΘΕΣΗ "ΚΟΚΟΡΕΤΣΑ", ΔΗΜΟΥ ΒΟΡΕΙΑΣ ΚΥΝΟΥΡΙΑΣ, Π.Ε. ΑΡΚΑΔΙΑΣ, Π. ΠΕΛΟΠΟΝΝΗΣΟΥ
ΕΙΝΑΙ ΣΥΜΦΩΝΑ ΜΕ ΤΟ
Π.Δ. 24-5-85 ΦΕΚ 270Δ! της 31-5-85
Π.Δ. 24-12-03 ΦΕΚ 308Δ! της 31-12-03 Νόμος υπ' αριθμ. 3212 άρθρο 10

- ΓΗΠΕΔΟ Α : ΥΠΟ ΣΤΟΙΧΕΙΑ (Α1Α2Α3...Α42Α43Α44-Α1) ΕΜΒΑΔΟΥ Ε=17.743,00 τ.μ
ΑΡΤΙΟ ΚΑΤΑ ΚΑΝΟΝΑ ΚΑΙ ΟΙΚΟΔΟΜΗΣΙΜΟ
- ΓΗΠΕΔΟ Β : ΥΠΟ ΣΤΟΙΧΕΙΑ (Β1Β2Β3...Β15Β16Β17-Β1) ΕΜΒΑΔΟΥ Ε= 1.826,30 τ.μ.
ΜΗ ΑΡΤΙΟ ΚΑΙ ΜΗ ΟΙΚΟΔΟΜΗΣΙΜΟ

ΣΥΜΦΩΝΑ ΜΕ ΤΙΣ ΚΕΙΜΕΝΕΣ ΠΟΛΕΟΔΟΜΙΚΕΣ ΔΙΑΤΑΞΕΙΣ, ΥΠΑΓΕΤΑΙ ΣΤΙΣ ΔΙΑΤΑΞΕΙΣ ΤΟΥ ΝΟΜΟΥ 1337/83 ΔΕΝ ΥΠΟΧΡΕΟΥΤΑΙ ΣΕ ΕΙΣΦΟΡΑ ΓΗΣ Η ΧΡΗΜΑΤΟΣ.

ΑΣΤΡΟΣ 31-03-2014
Ο ΔΗΛΩΝ ΜΗΧΑΝΙΚΟΣ

ΑΓΓΕΛΟΣ Π. ΣΑΒΟΥΡΔΟΣ
ΔΙΠΛΩΜΑΤΟΥΧΟΣ ΠΟΛΙΤΙΚΟΣ ΜΗΧΑΝΙΚΟΣ
ΠΑΝΕΠΙΣΤΗΜΙΟΥ ΠΑΤΡΩΝ
ΜΕΛΟΣ ΤΕΕ 121888 ΑΣΤΡΟΣ ΚΥΝΟΥΡΙΑΣ
ΑΦΜ 106257262 ΔΟΥ ΠΑΡ. ΑΣΤΡΟΥΣ
mob. 6978774006 email: aggelos.sav@gmail.com

### ΔΗΛΩΣΗ ΜΗΧΑΝΙΚΟΥ ΓΙΑ ΤΗΝ ΑΠΟΣΤΑΣΗ ΤΗΣ ΙΔΙΟΚΤΗΣΙΑΣ ΑΠΟ ΤΗ ΘΑΛΑΣΣΑ

ΔΗΛΟΥΝΤΑΙ ΥΠΕΥΘΥΝΑ ΟΤΙ Η ΑΠΟΣΤΑΣΗ ΤΟΥ ΠΛΗΣΙΕΣΤΕΡΟΥ ΣΗΜΕΙΟΥ ΑΠΟ ΤΗ ΘΑΛΑΣΣΑ ΓΙΑ ΤΑ ΓΗΠΕΔΑ Α ΚΑΙ Β ΙΔΙΟΚΤΗΣΙΑΣ ΤΣΙΑΜΟΥΛΟΥ ΧΡΗΣΤΟΥ του ΚΩΝΣΤΑΝΤΙΝΟΥ ΠΟΥ ΒΡΙΣΚΟΝΤΑΙ ΕΚΤΟΣ ΣΧΕΔΙΟΥ ΠΟΛΕΩΣ, Τ.Κ. ΣΤΟΛΟΥ, ΘΕΣΗ "ΚΟΚΟΡΕΤΣΑ", ΔΗΜΟΥ ΒΟΡΕΙΑΣ ΚΥΝΟΥΡΙΑΣ, Π.Ε. ΑΡΚΑΔΙΑΣ, Π. ΠΕΛΟΠΟΝΝΗΣΟΥ, ΕΙΝΑΙ ΠΕΡΙΣΣΟΤΕΡΟ ΑΠΟ ΕΝΤΕΚΑ ΧΙΛΙΑΔΕΣ ΜΕΤΡΑ (11.000,00 μ.)

ΑΣΤΡΟΣ 31-03-2014
Ο ΜΗΧΑΝΙΚΟΣ

ΑΓΓΕΛΟΣ Π. ΣΑΒΟΥΡΔΟΣ
ΔΙΠΛΩΜΑΤΟΥΧΟΣ ΠΟΛΙΤΙΚΟΣ ΜΗΧΑΝΙΚΟΣ
ΠΑΝΕΠΙΣΤΗΜΙΟΥ ΠΑΤΡΩΝ

### Υπόμνημα Εξαρτημένου Τοπογραφικού Διαγράμματος

- Οι συντεταγμένες των κορυφών του γηπέδου που αναφέρονται στο Τοπογραφικό Διάγραμμα είναι στο Ελληνικό Γεωδαιτικό Σύστημα Αναφοράς 1987 (Ε.Γ.Σ.Α. '87)
- Η εξάρτηση από το Ε.Γ.Σ.Α.'87 πραγματοποιήθηκε με μετρήσεις που διεξήχθησαν ημερομηνία και ώρα 2014-03-30 08:41:51
- Οι μετρήσεις είναι εξαρτημένες από τον τριγωνομετρικό σταθμό: "ΔΥΟ ΚΛΑΡΑΚΙΑ" με συντεταγμένες (Χ,Ψ)=(379492,581 , 4142239.508)
- Για τις μετρήσεις χρησιμοποιήθηκε GNSS δέκτης Hi-Target V9 .
- Δεν έγινε έλεγχος τίτλων
- Τα όρια έχουν υποδειχτεί από τον ιδιοκτήτη χωρίς να παραβρίσκονται οι όμοροι ιδιοκτήτες
- Οι κορυφές των ορίων ορίζονται με διακριτικό χρώμα
- Δεν διέρχεται ρέμα διαμέσου της ιδιοκτησίας
- Δεν διέρχονται κολώνες υψηλής τάσεως

| ΤΕΧΝΙΚΟ ΓΡΑΦΕΙΟ<br>ΜΕΛΕΤΩΝ - ΚΑΤΑΣΚΕΥΩΝ<br>ΑΣΤΡΟΣ ΚΥΝΟΥΡΙΑΣ τηλ 27550-23124 | ΚΟΚΚΟΡΗΣ ΙΩΣΗΦ<br>πολιτικός μηχανικός<br>ΣΑΒΟΥΡΔΟΣ ΑΓΓΕΛΟΣ<br>πολιτικός μηχανικός | |
|---|---|---|
| | ΜΕΛΕΤΗΤΗΣ<br>ΣΑΒΟΥΡΔΟΣ ΑΓΓΕΛΟΣ | |
| | ΕΡΓΟΔΟΤΗΣ<br>ΤΣΙΑΜΟΥΛΟΣ ΧΡΗΣΤΟΣ<br>του ΚΩΝΣΤΑΝΤΙΝΟΥ | |
| | ΕΡΓΟ:<br>ΤΟΠΟΓΡΑΦΙΚΗ ΑΠΟΤΥΠΩΣΗ<br>ΧΑΡΑΚΤΗΡΙΣΜΟΣ ΔΑΣΑΡΧΕΙΟΥ | |
| | ΘΕΣΗ:<br>ΕΚΤΟΣ ΣΧΕΔΙΟΥ ΠΟΛΕΩΣ<br>Τ.Κ. ΣΤΟΛΟΣ, ΘΕΣΗ "ΚΟΚΟΡΕΤΣΑ",<br>ΔΗΜΟΥ ΒΟΡΕΙΑΣ ΚΥΝΟΥΡΙΑΣ<br>Π.Ε. ΑΡΚΑΔΙΑΣ | |
| | ΣΧΕΔΙΟ<br>ΤΟΠΟΓΡΑΦΙΚΟ<br>ΔΙΑΓΡΑΜΜΑ | |
| | ΑΡ. ΜΕΛΕΤΗΣ T 09/14 | |
| | ΚΛΙΜΑΚΑ<br>1:500 | ΑΡ. ΣΧ.<br>Τ 01 |
| | ΠΕΡ. ΕΚΠΟΝ. ΜΑΡΤΙΟΣ 2014 | |

ΑΓΓΕΛΟΣ Π. ΣΑΒΟΥΡΔΟΣ
ΔΙΠΛΩΜΑΤΟΥΧΟΣ ΠΟΛΙΤΙΚΟΣ ΜΗΧΑΝΙΚΟΣ
ΠΑΝΕΠΙΣΤΗΜΙΟΥ ΠΑΤΡΩΝ
ΜΕΛΟΣ ΤΕΕ 121888 ΑΣΤΡΟΣ ΚΥΝΟΥΡΙΑΣ
ΑΦΜ 106257262 ΔΟΥ ΠΑΡ. ΑΣΤΡΟΥΣ

σφραγίδα υπογραφή