

ΠΙΝΑΚΑΣ ΣΥΝΤΕΤΑΓΜΕΝΩΝ ΚΑΤΑ Ε.Σ.Γ.Α.Α. 87	
ΚΩΔΙΚΟΣ: Α Ε = 4373,00	
ΚΟΡΥΦΕΣ = 9	
ΚΟΡΥΦΗ	ΠΛΕΥΡΑ
X	Y
1	548739,000
2	548805,000
3	548788,000
4	548772,000
5	548753,000
6	548718,000
7	548725,000
8	548732,000
9	548732,000

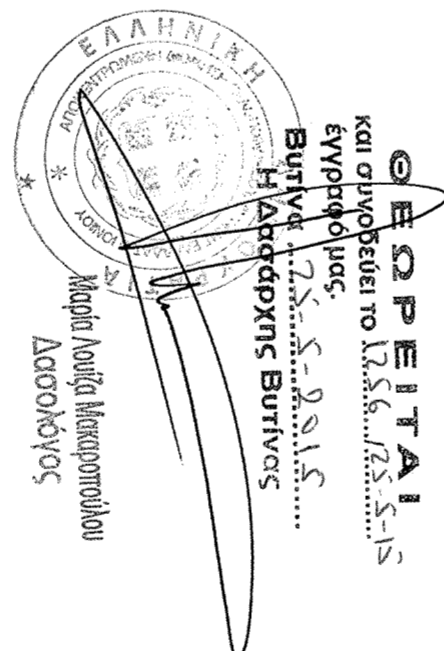
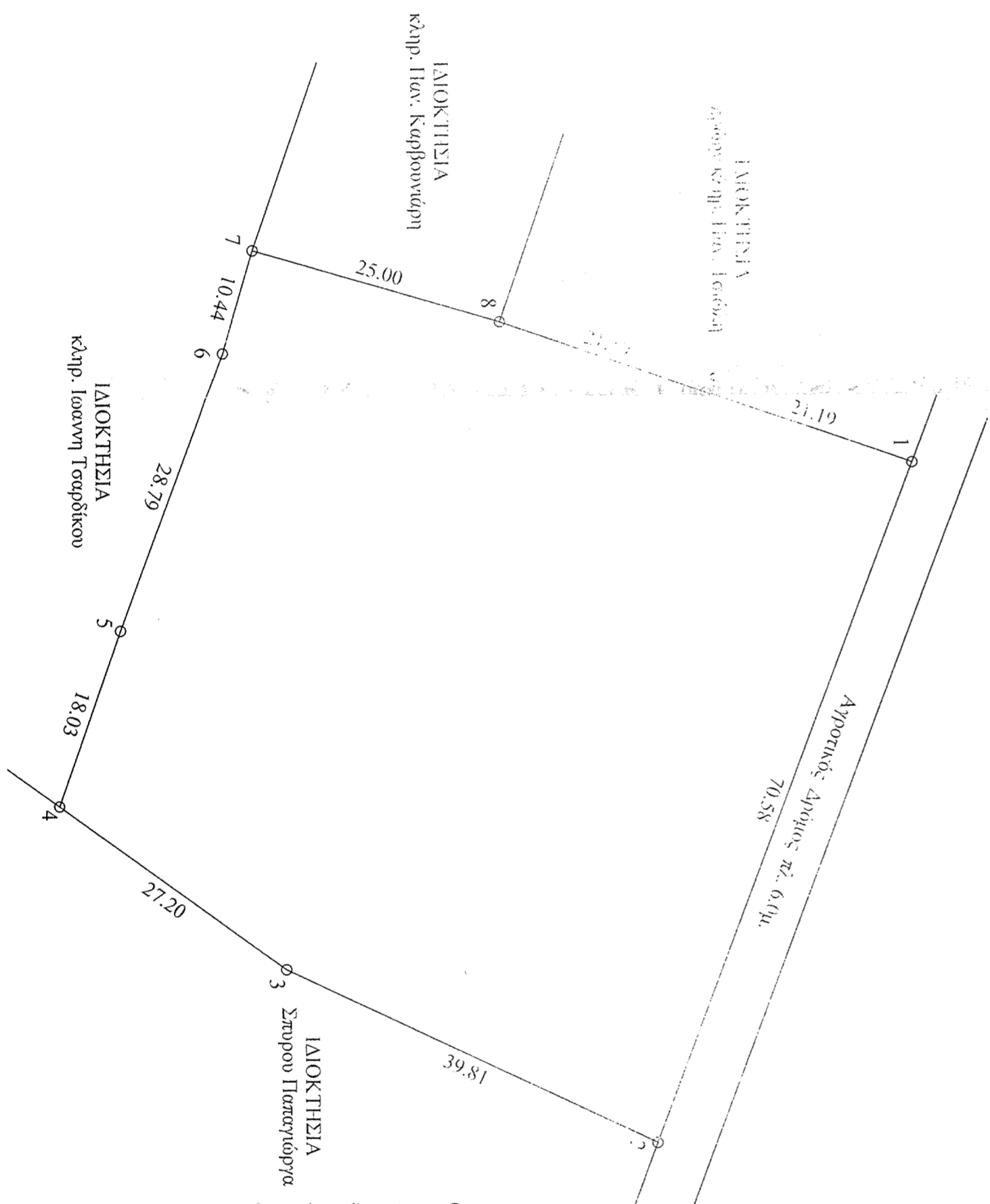
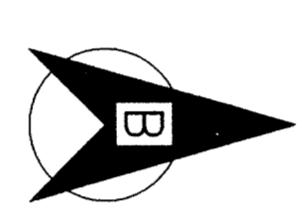

ΕΜΒΑΔΑ
ΕΜΒΑΔΟΝ ΑΠΟΤΕΜΑΧΙΟΥ (1.2.3.....8.9.1) = 4373,00 τ.μ.
ΟΡΟΙ ΔΟΜΗΣΗΣ
Π. Δ. ΤΗΣ 24 - 4 / 3 - 5 - 85 (ΦΕΚ 181 Δ)
Π. Δ. ΤΗΣ 04 - 11 - 2011 (ΦΕΚ 289 Δ)
Ε = 4000 τ. μ.
Κάλυψη = 70 % (αφθ. 1 παρ. γ του Π.Δ. της 04-11-11 ΦΕΚ 289 Δ)
& 70 % max 120 τ.μ. (αφθ. 3 παρ. 2 του Π.Δ. της 13-10-98 ΦΕΚ 908 Δ)
Σ. Δ. = 1,00 max 200 τ.μ. (αφθ. 1 παρ. γ του Π.Δ. της 04-11-11 ΦΕΚ 289 Δ)
Δ. = 2,50 μ.
Η = 7,50 μ. (αφθ. 1 παρ. 4α του Π.Δ. της 04-11-11 ΦΕΚ 289 Δ)

ΔΗΛΩΣΗ ΛΑΟΚΤΗΤΗΤΗ (4030 / 2011)
Ο κεντρική υποεπιμετρήσεις Πλευρής Τσαρλάκου δηλώνει ότι:
1. Τα αρχικά και κατασκευαστικά στοιχεία του υποεπιμαχίου με στοιχεία (1,2,3.....8,9,1) εμβαδού 4373,00 τ.μ., που βρίσκεται στη θέση "Άγιος" στη Τ.Κ. Ασβήδου του Δήμου Τριπόλης υποδείχθηκαν στο σχέδιο και εμβόλιμα για την ασφαλή των δημοσίων οφίων του υποεπιμαχίου.
Πλευρής Τσαρλάκου

Ο κεντρική υποεπιμετρήσεις Πλευρής Τσαρλάκου δηλώνει ότι:
α) είναι γάρτο και οριστικό/αποφασιστικό με τη διαδικασία της διαμετρήσεως που ορίζεται στο άρθρο 173 του Ν. 2130/1993.
β) βρίσκεται εκτός οφίων της στη Τ.Κ. Ασβήδου του Δήμου Τριπόλης.
γ) δεν υφίσταται εισφορές σε γη και χρήμα.
δ) δε διέρχονται ενδεδειγμένες γραμμικές μετροφόρες υψηλής τάσης της ΔΕΗ.
ε) εντός των ορίων του υποεπιμαχίου δεν υφίστανται διατηρητέα κτίσματα.
Ο

Διάφορα
ΙΩΑΝΝΗΣ ΑΘ. ΜΠΟΥΖΟΥΡΗΣ
ΔΙΠΛΩΜΑΤΟΥΧΟΣ ΠΟΛΙΤΙΚΩΣ ΜΗΧΑΝΙΚΟΣ
Π.Α.Ν.Ε.Π.Ι.Τ.Η.Μ.Π.Ο.Υ. Π.Α.Τ.Π.Ο.Ν.
ΜΕΛΟΣ Τ.Ε.Ε. ΑΡΧΙΤΕΚΤΟΝΩΝ ΜΗΤΡΩΟ 52426
ΔΑΡΕΙΟΤΩΝ 12-7710/Η-ΤΗΛ:2710 233177
Α.Φ.Μ.:042306040-Α.Ο.Υ.:ΤΡΙΠΟΛΗ

Έργο :	Τοπογραφική Αποτύπωση
Θέση :	θέση "Άγιος" Τ.Κ. Ασβήδου Δήμου Τριπόλης Ν. Αρκαδίας
Μελετητής :	Μπουζούρης Ιωάννης Πολιτικός Μηχανικός
Θέμα Σχεδίου :	Απόψεις Σχεδίου :
Τοπογραφικό Δείγμα	
Κλίμακα :	1 : 500
Χρόνος Μελέτης :	24 - 04 - 13
Έλεγχος :	Υπογραφή - Σφραγίδα

Διάφορα
ΙΩΑΝΝΗΣ ΑΘ. ΜΠΟΥΖΟΥΡΗΣ
ΔΙΠΛΩΜΑΤΟΥΧΟΣ ΠΟΛΙΤΙΚΩΣ ΜΗΧΑΝΙΚΟΣ
Π.Α.Ν.Ε.Π.Ι.Τ.Η.Μ.Π.Ο.Υ. Π.Α.Τ.Π.Ο.Ν.
ΜΕΛΟΣ Τ.Ε.Ε. ΑΡΧΙΤΕΚΤΟΝΩΝ ΜΗΤΡΩΟ 52426
ΔΑΡΕΙΟΤΩΝ 12-7710/Η-ΤΗΛ:2710 233177
Α.Φ.Μ.:042306040-Α.Ο.Υ.:ΤΡΙΠΟΛΗ