

Απόσπασμα του υπ' αριθμ 9644/4 διαγράμματος της Γ.Υ.Σ.
 Κ.Φ.Χ. 1:100000 "Νεάπολις" λ = 1° 45", φ = 35° 15"
 Κλίμακα 1 : 5000

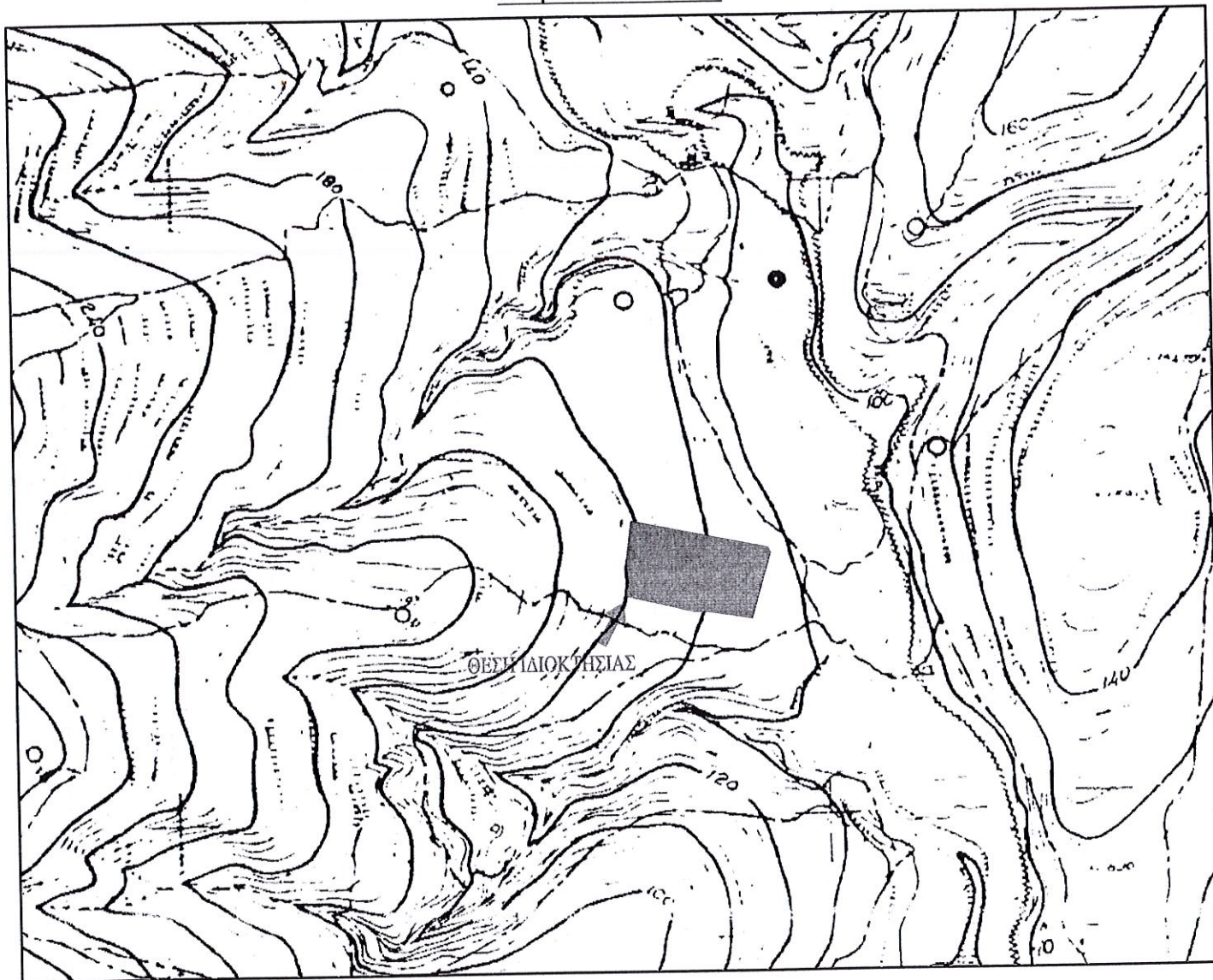

ΥΠΕΥΘΥΝΗ ΔΗΛΩΣΗ του Ν. 651/77

Ο κάτωθι υπογεγραμμένος Πανταζής Κων/νος, Αγρον.Τοπογράφος Μηχανικός, δηλώνω υπεύθυνα ότι το υπό στοιχεία 1,2,3,4,5,6,7,8,9,10,1 κληροτεμάχιο με αριθμό διανομής 81 είναι ιδιοκτησία του Καλιοντζή Δημήτριου, βρίσκεται εκτός σχεδίου στη θέση "Μπραϊμιανά" του Δήμου Ιεράπετρας, έχει συνολικό εμβαδόν Ε1 = 5910.14τμ και είναι άρτιο και οικοδομήσιμο σύμφωνα με τις ισχύουσες πολεοδομικές διατάξεις.

Βεβαίωση : Η απόσταση του κληροτεμαχίου από τη θάλασσα είναι μεγαλύτερη των 800μ.

Ιεράπετρα, Οκτώβριος 2008
 Ο Μηχανικός

ΔΗΛΩΣΗ ΙΔΙΟΚΤΗΤΗ

- 1) Δηλώνω υπεύθυνα ότι τα όρια του αγροτεμαχίου μου υποδείχθησαν από εμένα.
- 2) Τα παραπάνω αγροτεμάχιο δεν αποτελεί τμήμα μεγαλύτερης ιδιοκτησίας.

Ο Ιδιοκτήτης

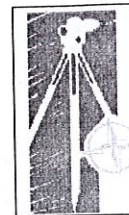

ΤΕΧΝΙΚΟ ΓΡΑΦΕΙΟ ΜΕΛΕΤΩΝ

Κων/νος Θεοδ. Πανταζής
 Τοπογράφος Μηχανικός Ε.Μ.Π.

Τζένη Παν. Μανταζέλη
 Τοπογράφος Μηχανικός Τ.Ε.

Ν.Βασαρμίδη 61 Ιεράπετρα - 72200 ☎28420-27486, Fax 28420-27192, Κιν. 6972-401917

ΙΔΙΟΚΤΗΤΗΣ : **ΚΑΛΙΟΝΤΖΗΣ ΔΗΜΗΤΡΙΟΣ**



Αριθμ. στο αρ. 167/255-15
 25/05/2018

ΑΠΟΤΥΠΩΣΗ ΚΛΗΡΟΤΕΜΑΧΙΟΥ

ΘΕΜΑ ΣΧΕΔΙΟΥ: **ΤΟΠΟΓΡΑΦΙΚΟ ΔΙΑΓΡΑΜΜΑ**

ΘΕΣΗ : **"ΜΠΡΑΪΜΙΑΝΑ"-ΚΤΗΜ. ΠΕΡ. ΔΗΜΟΥ ΙΕΡΑΠΕΤΡΑΣ
 ΔΗΜΟΥ ΙΕΡΑΠΕΤΡΑΣ**

ΚΛΙΜΑΚΑ : **1 : 500** ΑΡ.ΣΧΕΔΙΟΥ: **1**

ΧΡΟΝΟΣ ΜΕΛΕΤΗΣ : **ΟΚΤΩΒΡΙΟΣ 2008**

ΥΠΟΓΡΑΦΗ

ΣΦΡΑΓΙΔΑ

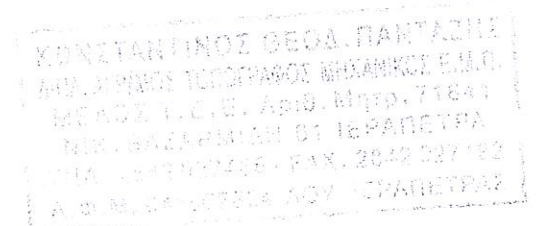

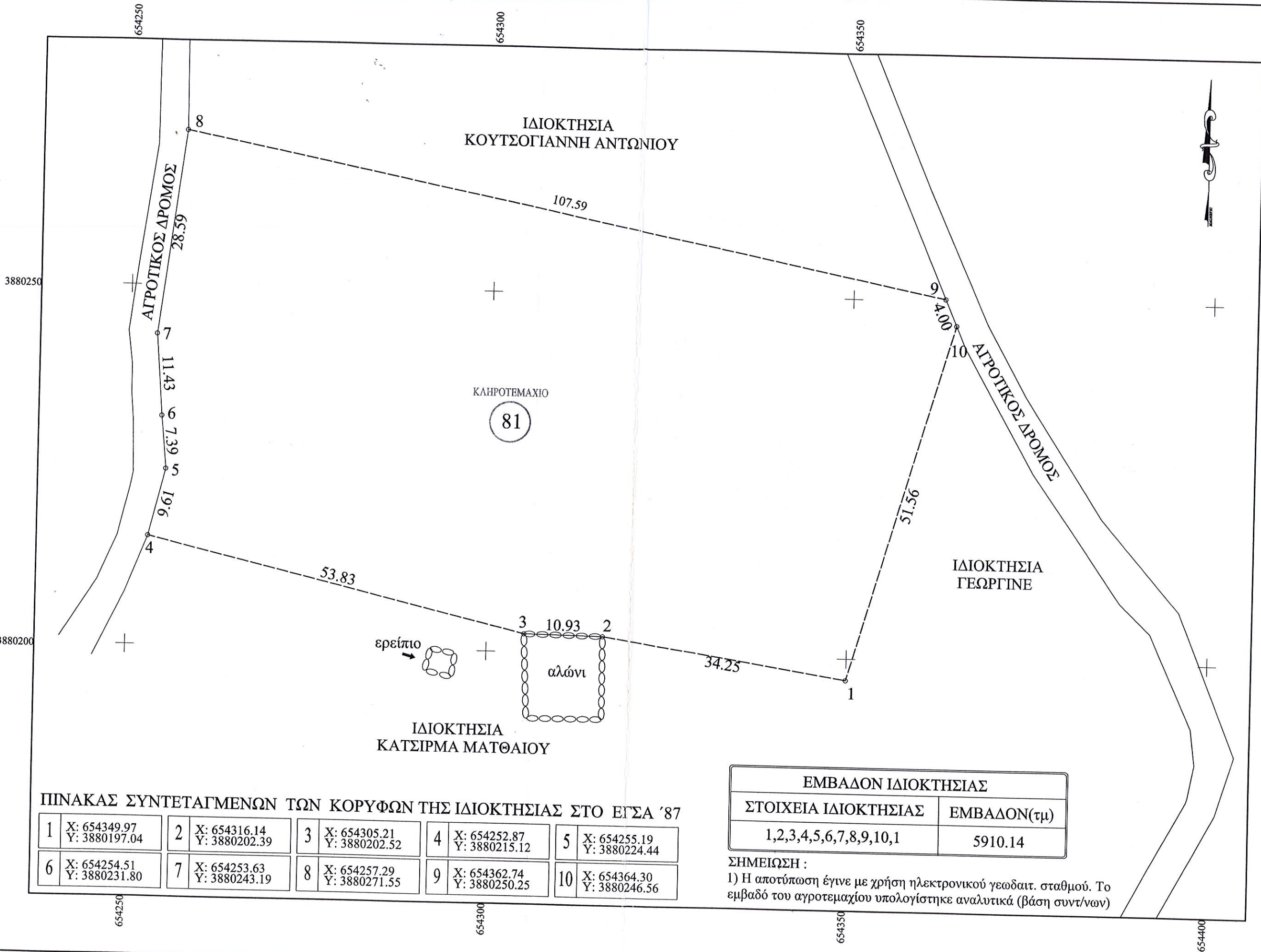

ΠΙΝΑΚΑΣ ΣΥΝΤΕΤΑΓΜΕΝΩΝ ΤΩΝ ΚΟΡΥΦΩΝ ΤΗΣ ΙΔΙΟΚΤΗΣΙΑΣ ΣΤΟ ΕΓΣΑ '87

1	X: 654349.97 Y: 3880197.04	2	X: 654316.14 Y: 3880202.39	3	X: 654305.21 Y: 3880202.52	4	X: 654252.87 Y: 3880215.12	5	X: 654255.19 Y: 3880224.44
6	X: 654254.51 Y: 3880231.80	7	X: 654253.63 Y: 3880243.19	8	X: 654257.29 Y: 3880271.55	9	X: 654362.74 Y: 3880250.25	10	X: 654364.30 Y: 3880246.56

ΕΜΒΑΔΟΝ ΙΔΙΟΚΤΗΣΙΑΣ	
ΣΤΟΙΧΕΙΑ ΙΔΙΟΚΤΗΣΙΑΣ	ΕΜΒΑΔΟΝ(τμ)
1,2,3,4,5,6,7,8,9,10,1	5910.14

ΣΗΜΕΙΩΣΗ :
1) Η αποτύπωση έγινε με χρήση ηλεκτρονικού γεωδαιτ. σταθμού. Το εμβαδό του αγροτεμαχίου υπολογίστηκε αναλυτικά (βάση συντ/νων)



Ο κάτωθι υπολογισμός έγινε υπό στοιχεία 1, Δημήτριου, βρεθείτων εμβαδόν Ε1 = 5 διατάξεις. Βεβαίωση : Η α

- 1) Δηλώνω υπεύθυνα
- 2) Τα παραπάνω