

**ΥΠΟΜΝΗΜΑ ΣΥΣΤΗΜΑΤΩΝ ΑΝΑΦΟΡΑΣ**  
**ΕΓΣΑ'87**  
 Ελληνικό Γεωδαιτικό Σύστημα Αναφοράς 1987 (Ε.Γ.Σ.Α.'87)  
 Ελλειψοειδές αναφοράς GRS 80 (α=6 378 137 m, 1/f=298.257222101)  
 Πρωτότυπο: Ευκάρια Μικρατοική  
 Κεντρικός Μεσημβρινός Δο=24ο 00' 00" με Κο=0,0999600  
 Τετμημένη Κεντρικού Μεσημβρινού: +500 000,00  
 Γεωγραφικό Πλάτος Αναφοράς: Δο 00' 00"

μέσο εξάρτησης  
**GPS 2 συχν**  
 Ακρίβεια εντοπισμού: Στατικός: Οριζ: 3mm+0.5ppm / Υψομ: 5mm+0.5ppm  
 RTK: Οριζ: 10mm+1ppm / Υψομ: 15mm+1ppm

**Απόσταση Αεροφωτογραφίας**

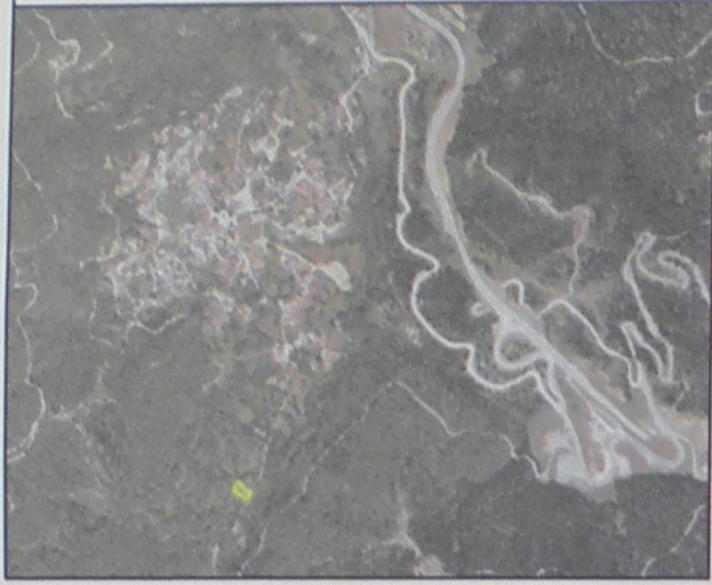

**ΣΥΝΤΕΤΑΓΜΕΝΕΣ ΑΓΡΟΤΕΜΑΧΙΟΥ**  
 E = 561.93 τ.μ.  
 314642.90,4306398.49  
 314643.49,4306401.26  
 314644.44,4306403.82  
 314650.31,4306411.95  
 314655.73,4306410.99  
 314668.44,4306403.68  
 314670.10,4306400.43  
 314674.95,4306400.11  
 314677.75,4306399.95  
 314679.14,4306399.58  
 314674.79,4306391.86  
 314671.33,4306385.97  
 314667.58,4306380.22  
 314660.89,4306386.60  
 314646.32,4306397.56

**ΠΡΑΣΗ**  
 ΤΟ ΠΑΡΟΝ ΤΟΠΟΓΡΑΦΙΚΟ ΔΙΑΓΡΑΜΜΑ ΑΝΗΚΕΙ  
 ΣΤΗΝ ΥΠΑΡΧΟΝ Η ΕΣΩ 18333126-5-2015 ΠΡΑΣΗ ΧΑΡΑΚΤΗΡΙΣΜΟΥ ΤΟΥ  
 ΔΙΑΔΙΚΑΣΙΟΥ ΚΑΡΠΕΝΗΣΙΟΥ ΤΗΣ ΟΠΟΙΑΣ ΑΠΟΤΕΛΕΙ ΑΝΑΠΟΤΙΠΑΣΤΟ ΤΜΗΜΑ  
 ΘΕΩΡΗΘΗΚΕ  
 ΗΜΕΡΟΜΗΝΙΑ 26.5.2015 ΗΜΕΡΟΜΗΝΙΑ 26.5.2015  
 ΟΗ ΕΝΕΡΓΗΣΙΑΣ ΤΗΝ ΑΥΤΟΝΙΑ  
 Ιωάννης Καρκάνης Δασολόγος Αγορή Κωσταόλα Δασολόγος

**ΥΠΟΜΝΗΜΑ**

**1. ΕΜΒΑΔΟΝ**  
 Εμβαδόν (1,2,3,4,5,6,7,8,9,10,11,12,13,14,15,1) τελ.: 561,93 τ.μ.

**2. ΟΡΟΙ ΔΟΜΗΣΗΣ**  
 Επιτρεπόμενα στοιχεία δόμησης  
 Εκτός σχεδίου Π.Δ. 24 / 31-05-1985 (ΦΕΚ 270 Δ.)

α) Αρμότεια : 4.000,00 τ.μ.2. Το παρόν είναι κατά παρέκκλιση άρθρο γήπεδο της παρ. 2 του άρθρου  
 β) Ελάχιστο πρόσωπο = 45 μ. Ελάχιστο βάθος = 20 μ.  
 γ) Επιτρεπόμενη μέγιστη δόμηση : ΜΕΧΡΙ 4.000,00τ.μ. = 200,00 τ.μ.  
 >4.000 και μέχρι 8.000 = 200 + (E-4.000) X 0,02  
 >8.000 = 280 + (E-8.000) X 0,01  
 - ΠΕΡΙΠΤΩΣΗ ΑΡΘΡΟ 6 ΚΑΤΟΙΚΙΑ  
 δ) Όπου Ε το εμβαδόν του οικοπέδου  
 ε) Οροφί : 2  
 ς) Μέγ. Ύψος : 7,50 μ. (από φυσικό ή τεχνητά διαμορφωμένο έδαφος) για μονόροφα 4.00μ.  
 στ) Απόσταση από όρια : Απόσταση από τα όρια 15,00μ.

**3. ΔΗΛΩΣΗ ΙΔΙΟΚΤΗΤΗΣ**  
 Ο υπογράφωνος ιδιοκτήτης του παραρτηρούμενου ακινήτου δηλώνει υπεύθυνα ότι τα όρια που έχει υλοποιήσει ο μηχανικός είναι αυτά που απεικονίζονται και αναγράφονται στο τοπογραφικό διάγραμμα και είναι ορθά.

Ο ιδιοκτήτης ΗΜΕΡΟΜΗΝΙΑ  
 Σημ ΗΜΕΡΟΜΗΝΙΑ

**4. ΔΗΛΩΣΗ ΜΗΧΑΝΙΚΟΥ (Ν. 651 / 77)**  
 Ο υπογράφων μηχανικός Μαντζιώτας Ιωάννης, δηλώνει υπεύθυνα ότι το αγροτεμάχιο του παρόντος τοπογραφικού 561,93 τ.μ. το οποίο βρίσκεται εκτός οικισμού δεν είναι άρθρο και είναι μη οικοδομήσιμο σύμφωνα με την ισχύουσα νομοθεσία.

ΜΑΝΤΖΙΟΥΤΑΣ ΙΩΑΝΝΗΣ ΗΜΕΡΟΜΗΝΙΑ  
 ΠΤΥΧ. ΠΟΛΙΤΙΚΟΣ ΜΗΧΑΝΙΚΟΣ Τ.Ε.  
 ΜΕΤΡΩ ΑΔΩ 9577777777  
 Α.Μ. (ΕΕΤΕΜ) 43142 ΤΗΛ.26936912806  
 ΑΦΜ 110996553 ΔΟΥΣ ΚΑΡΠΕΝΗΣΙΟΥ

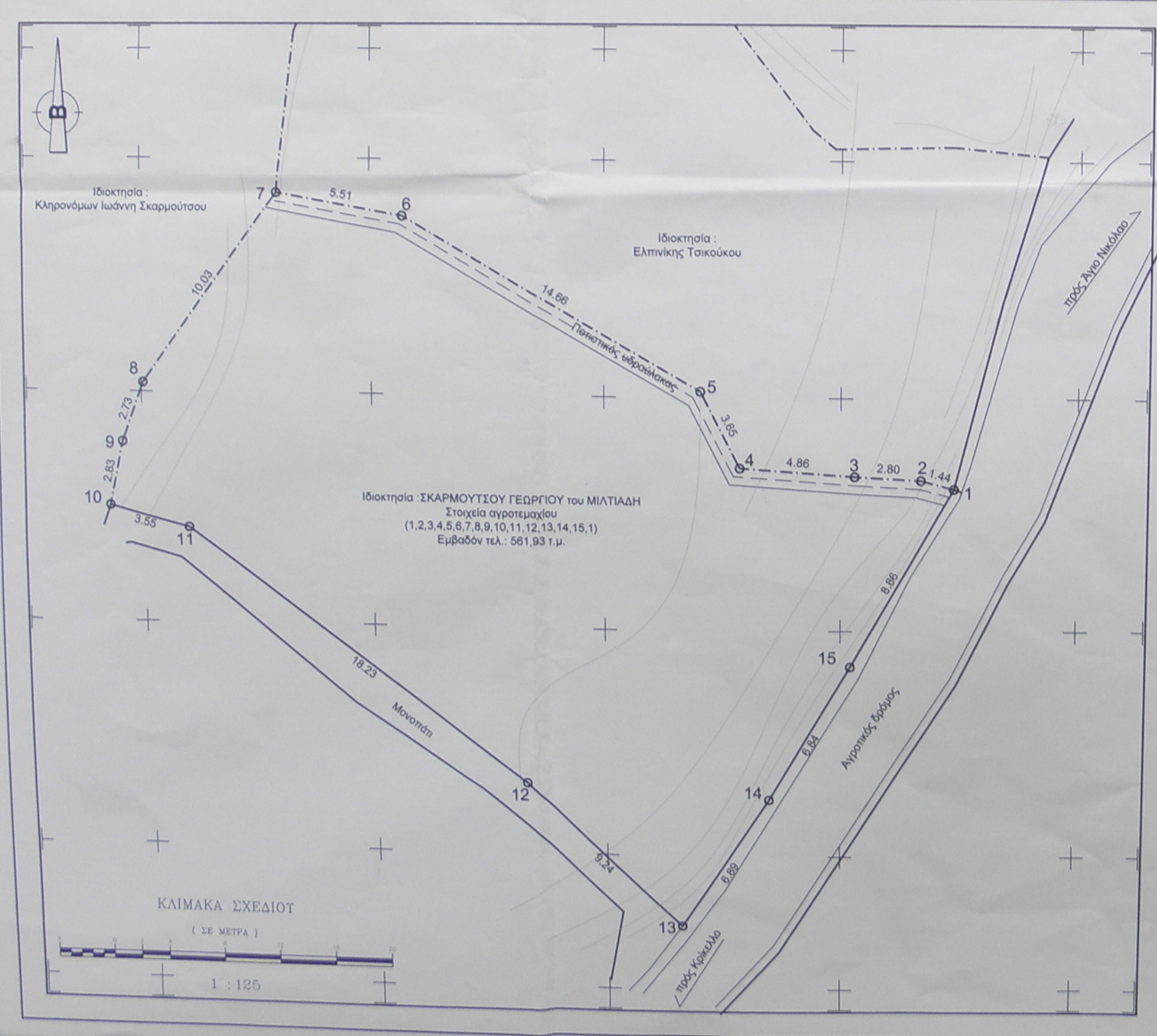

**ΜΕΛΕΤΗΤΗΣ**  
**ΜΑΝΤΖΙΟΥΤΑΣ Β. ΙΩΑΝΝΗΣ**  
**ΠΟΛΙΤΙΚΟΣ ΜΗΧΑΝΙΚΟΣ Τ.Ε.**  
 Δ.ΚΑΡΠΕΝΗΣΙΟΥ, ΝΟΜΟΥ ΕΥΡΥΤΑΝΙΑΣ  
 ΚΙΝ.+306936912806  
 E-MAIL:INFO@MANTZIOUTAS.GR

**ΕΡΓΟΔΟΤΗΣ** ΣΚΑΡΜΟΥΤΣΟΣ ΓΕΩΡΓΙΟΣ

**ΕΡΓΟ:** ΟΡΙΖΟΝΤΙΟΓΡΑΦΙΚΗ ΑΠΟΤΥΠΩΣΗ ΑΓΡΟΤΕΜΑΧΙΟΥ

**ΘΕΣΗ:** ΕΚΤΟΣ ΟΙΚΙΣΜΟΥ  
 Θύση Γιοδαρπια - Τοπική Κοινότητα Αγίου Νικολάου  
 ΔΗΜΟΣ ΚΑΡΠΕΝΗΣΙΟΥ - ΝΟΜΟΥ ΕΥΡΥΤΑΝΙΑΣ

**ΑΡ.:1** ΚΛΙΜΑΚΑ : 1:125  
 ΗΜΕΡΟΜΗΝΙΑ : ΑΠΡΙΛΙΟΣ 2015

**ΘΕΜΑ ΣΧΕΔΙΟΥ:** ΤΟΠΟΓΡΑΦΙΚΟ ΔΙΑΓΡΑΜΜΑ

**ΣΦΡΑΓΙΔΑ ΜΕΛΕΤΗΤΗ** **ΥΠΟΓΡΑΦΗ ΜΕΛΕΤΗΤΗ**  
 ΜΑΝΤΖΙΟΥΤΑΣ ΙΩΑΝΝΗΣ  
 ΠΤΥΧ. ΠΟΛΙΤΙΚΟΣ ΜΗΧΑΝΙΚΟΣ Τ.Ε.  
 ΜΕΤΡΩ ΚΟΡΦΕ ΕΥΡΥΤΑΝΙΑΣ  
 Α.Μ. (ΕΕΤΕΜ) 43142 ΤΗΛ.26936912806  
 ΑΦΜ 110996553 ΔΟΥΣ ΚΑΡΠΕΝΗΣΙΟΥ