

α/α	X	Y
A	428605.00	4233540.70
B	428624.50	4233489.84
Γ	428640.14	4233475.62
Δ	428648.11	4233463.95
E	428657.18	4233456.88
Z	428668.07	4233449.14
H	428676.04	4233452.77
Θ	428680.16	4233485.98
I	428682.44	4233492.27
K	428689.89	4233522.09
Λ	428694.64	4233531.23
M	428698.01	4233539.89
N	428665.61	4233540.11
O	428620.91	4233544.26

Επίπεδο (Α,Β,Γ,Δ,Ε,Ζ,Η,Θ,Ι,Κ,Λ,Μ,Ν,Ξ,Ο,Υ) = 144,91 τ.μ.

ΔΗΛΩΣΗ 65/177
 Ο κάτωθι υπογεγραμμένος Γεώργιος Βόλης δηλώνει ότι το γήπεδο (ΑΒΓΔΕΖΗΘΙΚΛΜΝΞΟΑ) έκτασης 4.144,91 μ² είναι εν μέρει εντός Περιγράψιμου Οικόσημου Λογικού (Τμήμα Α, έκτασης 2.157,78 μ²) και εν μέρει εκτός Περιγράψιμου Οικόσημου, εντός Ζώνης (Τμήμα Β, έκτασης 1.987,13 μ²) και είναι στα όρια υπεδέχθησαν από τον ιδιοκτήτη.

Επίβα Αριθμός 2014
 ο ιδιοκτήτης

ΓΕΩΡΓΙΟΣ ΓΕΩΡΓ. ΒΟΛΗΣ
 ΔΙΠΛΩΜΟΥΧΟΣ ΑΡΧΙΤΕΚΤΩΝ ΜΗΧΑΝΙΚΟΣ
 ΑΠ. ΣΧΕΔΙΩΝ ΚΑΙ ΕΡΕΥΝΩΝ
 ΜΕΛΟΣ Τ.Ε.Ε. ΚΑΙ Τ.Ε.Α. Ο.Τ.
 ΕΠΙΧΕΙΡΗΣΙΑΚΟ ΚΑΤΑΣΤΗΡΙΑΚΟ
 ΤΡΑΠΕΖΟΜΑΡΤΙΝΙ 117, Τ.Κ. 11527
 ΑΘΗΝΑ

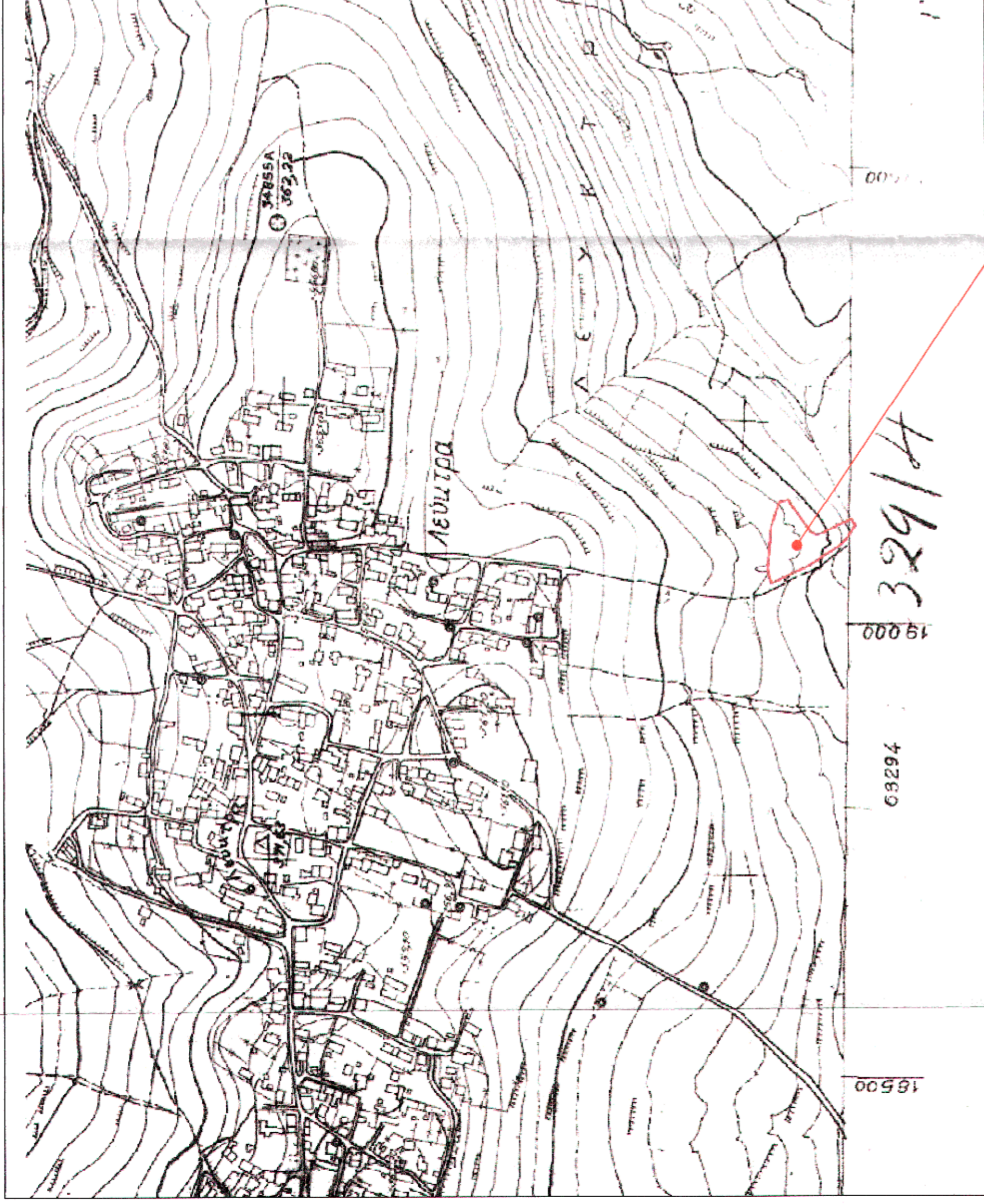
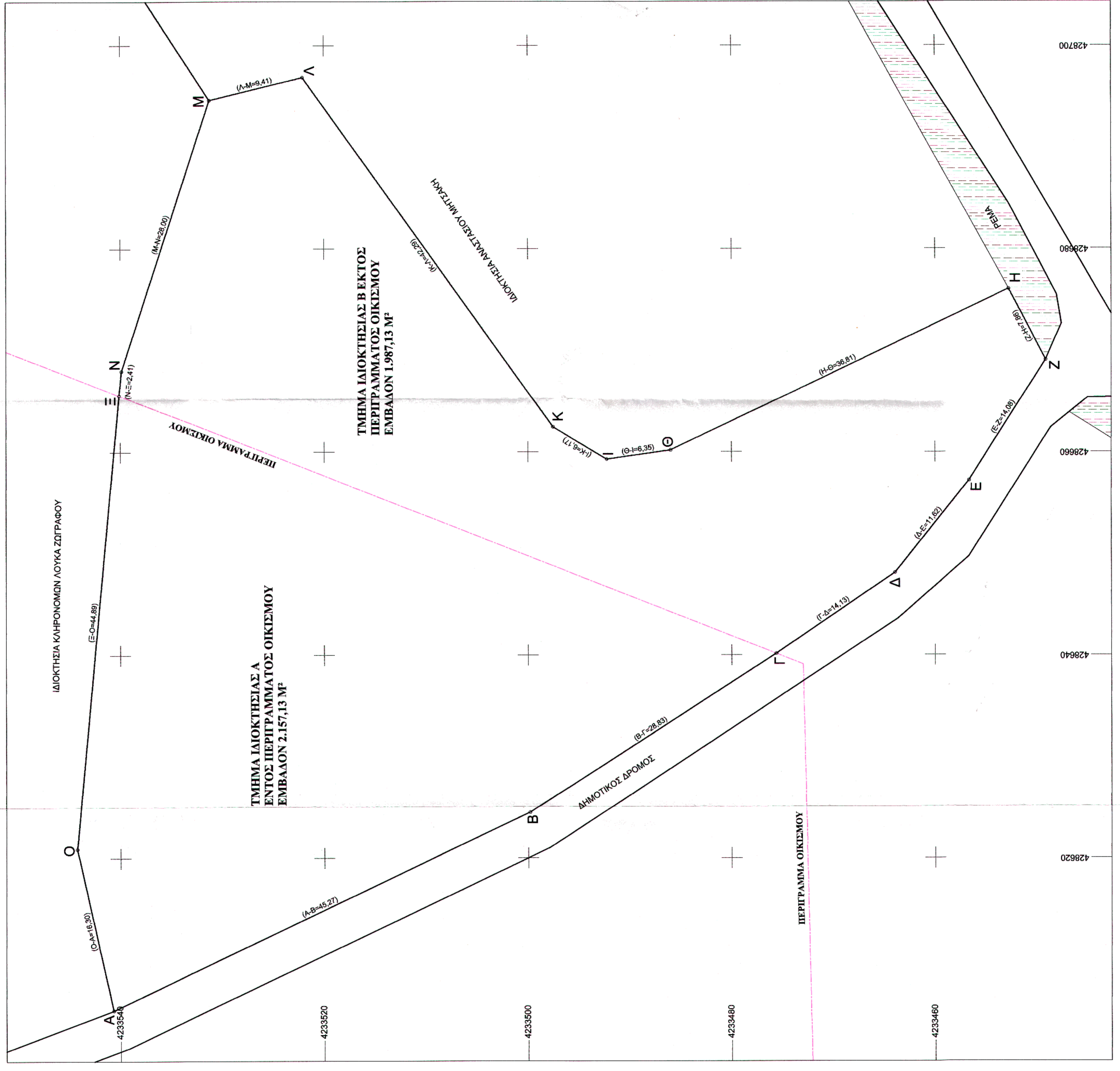

ΑΠΟΣΤΕΛΜΑ ΤΟΥ ΧΑΡΤΗ 63294 ΤΗΣ Γ.Υ.Σ. Κ.Α. 1:5000



ΘΕΣΗ ΙΔΙΟΚΤΗΣΙΑΣ

329/4

ΟΔΟΠΟΡΙΚΟ

	ΓΕΩΡΓΙΟΣ ΒΟΛΗΣ 697-117 & συνεργάτης
	ΣΙΑΚΟΥΛΗΣ ΑΓΓΕΛΟΣ
ΑΠΟΥΛΙΔΗΣ ΓΕΩΤΕΧΝΑΧΙΟΥ	
ΘΕΣΗ "ΒΑΛΑΝΤΟΥΣ" ΚΤ. ΠΕΡ. ΛΕΥΚΤΡΩΝ ΔΗΜΟΥ ΘΗΒΑΙΩΝ	
ΘΕΜΑ ΑΡ. ΣΧΕΔΙΟΥ Τ1	
ΧΡΟΝΟΣ ΜΕΛΕΤΗΣ ΑΠΡΙΛΙΟΣ 2014	ΚΑΜΑΚΑ 1:200
ΥΠΟΓΡΑΦΗ 	ΣΦΡΑΓΙΔΑ
ΘΕΣΗΡΗΣΕΙΣ 	