

**ΟΡΟΙ ΔΟΜΗΣΗΣ**  
 ΕΓΓΟΣ ΟΡΙΩΝ ΟΙΚΙΣΜΟΥ (Π.Δ. 24.05.1985 - ΕΚ 270Δ/31.05.1985 & Ν. 3972-66, 308Α/31.12.2003)  
 ΑΣΤΙΟΤΗΤΑ ΚΑΤΑ ΚΑΝΟΝΑ:

(ΓΙΑ ΠΡΟΣΩΠΟ ΣΕ ΚΟΙΝΩΦΕΤΟ ΔΡΟΜΟ)  
 ΕΜΒΑΣΟΝ=4000ΤΜ  
 ΟΔΟΣ ΔΕ ΚΑΙ ΣΕ ΕΓΚΑΤΑΛΕΜΕΝΑ ΤΜΗΜΑΤΑ ΤΩΤΕ ΚΑΙ ΣΥΝΗΡΩΦΟΜΙΚΗΣ ΓΡΑΜΜΗΣ ΕΜΒΑΣΟΝ=4000ΤΜ  
 ΧΩΡΙΣ ΠΡΟΣΩΠΟ ΣΕ ΔΡΟΜΟ) (ΠΡΟ 31.12.2003)  
 ΕΜΒΑΣΟΝ=4000ΤΜ  
 ΟΔΟΣ ΔΕ ΚΑΙ ΣΕ ΕΓΚΑΤΑΛΕΜΕΝΑ ΤΜΗΜΑΤΑ ΤΩΤΕ ΚΑΙ ΣΥΝΗΡΩΦΟΜΙΚΗΣ ΓΡΑΜΜΗΣ ΕΜΒΑΣΟΝ=2000ΤΜ - ΠΡΟΣΩΠΟ=25.00Μ - ΒΑΘΟΣ=40.00Μ (ΠΡΟ 17.10.1978)  
 ΕΜΒΑΣΟΝ=2000ΤΜ - ΠΡΟΣΩΠΟ=20.00Μ - ΒΑΘΟΣ=35.00Μ (ΠΡΟ 12.03.1964)  
 ΕΜΒΑΣΟΝ=2000ΤΜ - ΠΡΟΣΩΠΟ=15.00Μ - ΒΑΘΟΣ=30.00Μ (ΠΡΟ 12.11.1962)  
 ΕΝΤΟΣ ΤΗΣ ΖΩΝΗΣ ΠΟΛΕΩΝ ΚΑΙ ΟΙΚΙΣΜΩΝ & ΠΡΟ 24.04.1977)  
 ΕΜΒΑΣΟΝ=2000ΤΜ

**ΟΡΟΙ ΔΟΜΗΣΗΣ ΓΙΑ ΚΑΤΟΙΚΙΑ**  
 ΣΥΝΤΕΛΕΣΤΗΣ ΔΟΜΗΣΗΣ:  
 ΓΙΑ ΓΕΩΤΕΜΑΧΙΑ ΜΕ ΕΜΒΑΣΟΝ ΕΙΣ 4000ΤΜ) Σ.Δ.=0,20 ΜΕΤΕΤΗ ΔΟΜΗΣΗΣ=200ΤΜ) (ΓΙΑ ΓΕΩΤΕΜΑΧΙΑ ΜΕ ΕΜΒΑΣΟΝ ΑΠΟ 4000ΤΜ ΕΩΣ 8000ΤΜ) Σ.Δ.=0,20 ΜΕΤΕΤΗ ΔΟΜΗΣΗΣ=400ΤΜ) (ΓΙΑ ΓΕΩΤΕΜΑΧΙΑ ΜΕ ΕΜΒΑΣΟΝ ΑΠΟ 8000ΤΜ ΑΝΩ ΔΟΜΗΣΗΣ=280ΤΜ ± ΣΕΜΒ. ΓΕΩΤΕΜΑΧΙΟΥ = 8000) ± 0,01 ΜΕΤΕΤΗ ΔΟΜΗΣΗΣ=400ΤΜ

**ΤΥΠΟΣ ΚΤΙΣΜΑΤΟΣ:** 7,50Μ (ΣΤΟ ΟΡΟΦΟΙΟ) ΚΑΥΤΗΗ: 10%

**ΔΗΛΩΣΗ ΙΔΙΟΚΤΗΤΗΣ :**  
 Ο ΚΑΤΩΘΙ ΠΡΟΤΕΤΡΑΜΕΝΟΣ ΑΡΕΣΤΗΣ ΙΩΑΝΝΗΣ ΔΗΛΩΝΩ ΟΤΙ: α) ΤΑ ΟΡΙΑ ΤΟΥ ΓΕΩΤΕΜΑΧΙΟΥ ΜΕ ΤΑ ΣΤΟΙΧΕΙΑ: Ε(Α1,Α2,Α3,Α4,Α5,Α6,Α7,Α8,Α9,Α10,Α11,Α12,Α13,Α14,Α1) ΚΑΙ ΕΜΒΑΣΟΝ 2345,75Μ2 ΠΟΤ ΒΡΕΘΕΚΑΙ ΣΤΗ ΘΕΣΗ ΑΓΡΟΤ. ΠΕΡΙΟΧΗ ΟΙΚΙΣΜΟΥ ΠΕΤΡΙΑ ΤΗΣ Τ.ΚΟΙΝΟΤΗΤΑΣ ΛΥΚΑΔΩΝ ΤΗΣ Δ.Ε.ΛΥΚΑΔΩΝ ΤΟΥ ΔΗΜΟΥ ΓΟΡΤΥΝΙΑΣ Π.Ε. ΑΡΚΑΔΙΑΣ ΠΡΕΒΕΡΘΗΝ ΑΠΟ ΕΜΕΝΑ .  
 Ο ΔΗΛΩΝ

**ΔΗΛΩΣΗ ΜΗΧΑΝΙΚΟΥ (Ν. 651/77)**  
 ΔΗΛΩΝΩ ΣΤΗΘΑΝΑ ΜΕ ΤΟ ΝΟΜΟ ΓΙΑ ΤΟ ΓΕΩΤΕΜΑΧΙΟ ΜΕ ΣΤΟΙΧΑ: Ε(Α1,Α2,Α3,Α4,Α5,Α6,Α7,Α8,Α9,Α10,Α11,Α12,Α13,Α14,Α1) = 2345,75Μ2 ΚΑΙ ΕΜΒΑΣΟΝ 2345,75Μ2 ΠΟΤ ΒΡΕΘΕΚΑΙ ΣΤΗ ΘΕΣΗ ΑΓΡΟΤ. ΠΕΡΙΟΧΗ ΟΙΚΙΣΜΟΥ ΠΕΤΡΙΑ ΤΗΣ Τ.ΚΟΙΝΟΤΗΤΑΣ ΛΥΚΑΔΩΝ ΤΗΣ Δ.Ε.ΛΥΚΑΔΩΝ ΤΟΥ ΔΗΜΟΥ ΓΟΡΤΥΝΙΑΣ Π.Ε. ΑΡΚΑΔΙΑΣ ΤΗΣ ΠΕΡΙΟΧΗΣ ΜΕΤΕΒΟΤΩΝ ΚΑΤΑ ΤΗΝ ΕΚΤΟΣ ΖΩΝΗ ΟΙΚΙΣΜΟΥ ΚΑΤΑ ΠΡΕΒΕΡΘΗΝ ΑΠΟ ΕΜΕΝΑ .  
 α) ΕΝΩ ΕΝΤΟΣ ΖΩΝΗΣ 500 ΜΕΤΡΩΝ ΚΑΙ ΕΝΑΙ ΑΡΤΟ ΚΑΙ ΟΙΚΟΔΟΜΗΜΟ ΚΑΤΑ ΠΡΕΒΕΡΘΗΝ ΑΠΟ ΕΜΕΝΑ ΜΕ ΤΙΣ ΠΟΛΥΩΟΜΙΚΕΣ ΔΙΑΤΑΞΕΙΣ ΠΟΤ ΙΣΧΥΟΥΝ ΣΗΜΕΡΑ  
 β) ΒΡΕΘΕΚΑΙ ΕΚΤΟΣ ΣΧΕΔΙΟΥ, ΕΚΤΟΣ ΠΙΣ ΕΚΤΟΣ ΟΡΙΩΝ ΟΙΚΙΣΜΟΥ, ΕΝΤΟΣ ΖΩΝΗΣ ΟΙΚΙΣΜΟΥ, ΕΚΤΟΣ ΖΩΝΗΣ

7) ΔΕΝ ΕΜΠΛΕΤΕΙ ΣΤΙΣ ΔΙΑΤΑΞΕΙΣ ΤΟΥ ΝΟΜΟΥ 1337/83 ΠΕΡΙ ΕΙΣΚΟΡΩΝ ΣΕ ΓΗ ΚΑΙ ΧΡΗΜΑ  
 δ) ΕΝΤΟΣ ΑΥΤΟΥ ΔΕ ΔΙΕΡΧΟΝΤΑΙ ΕΝΔΕΡΣΙΣ ΓΡΑΜΜΗΣ ΜΕΤΑΦΟΡΑΣ ΤΥΝΗΣ ΤΑΧΗΣ ΠΡΟΣ ΔΕΝ ΕΜΠΛΕΤΕΙ ΣΤΙΣ ΔΙΑΤΑΞΕΙΣ ΤΟΥ ΝΟΜΟΥ 1337/83 ΠΕΡΙ ΕΙΣΚΟΡΩΝ ΣΕ ΓΗ ΚΑΙ ΧΡΗΜΑ  
 ε) ΕΝΤΟΣ ΑΥΤΟΥ Ή ΣΕ ΑΠΟΤΕΛΕΙ ΜΙΚΡΟΤΕΡΗ ΤΩΝ 20Μ ΑΠΟ ΑΥΤΟ ΔΕ ΔΙΕΡΧΕΤΑΙ ΡΕΜΑ Ο ΜΗΧΑΝΙΚΟΣ

**ΠΙΝΑΚΑΣ ΣΥΝΤΕΤΡΑΜΕΝΩΝ ΕΓΣΑ 87 ΓΕΩΤΕΜΑΧΙΟΥ**

ΣΗΜΕΙΟ	X	Y
A1	325596,421	4179011,103,0
A2	325596,421	4179011,103,0
A3	325557,131	4178984,031,0
A4	325557,475	4178984,031,0
A5	325557,107	4179003,355,0
A6	325562,978	4179019,271,0
A7	325564,799	4179028,311,0
A8	325571,076	4179033,076,0
A9	325571,076	4179033,076,0
A10	325571,076	4179033,076,0
A11	325622,485	4179038,871,0
A12	325622,955	4179038,052,0
A13	325619,646	4179029,845,0
A14	325617,959	4179026,062,0

**ΙΠΠΟΝΗΜΑ ΣΥΜΒΟΛΙΣΜΩΝ**

ΚΟΡΦΕΣ ΓΕΩΤΕΜΑΧΙΟΥ	P.G
ΚΟΡΦΕΣ ΚΤΙΣΜΑΤΟΣ	O.G
ΜΑΝΔΡΑ	—
ΚΟΛΩΝΑ ΔΕΗ	—
ΚΟΛΩΝΑ ΟΤΕ	—
ΔΕΝΤΡΟ	—
ΚΤΙΣΜΑ	—
ΣΤΡΑΤΟΠΟΛΙΣΜΑ	—
ΦΡΥΓΓ ΠΡΑΝΣ	—
ΟΡΙΟ ΙΔΙΟΚΤΗΣΙΑΣ	—
ΣΗΡΩΘΙΑ	—
ΣΤΡΑΤΟΠΟΛΙΣΜΑ ΕΠΙ ΣΤΗΘΑΙΟΥ	—
ΣΧΕΔΙΟ	—

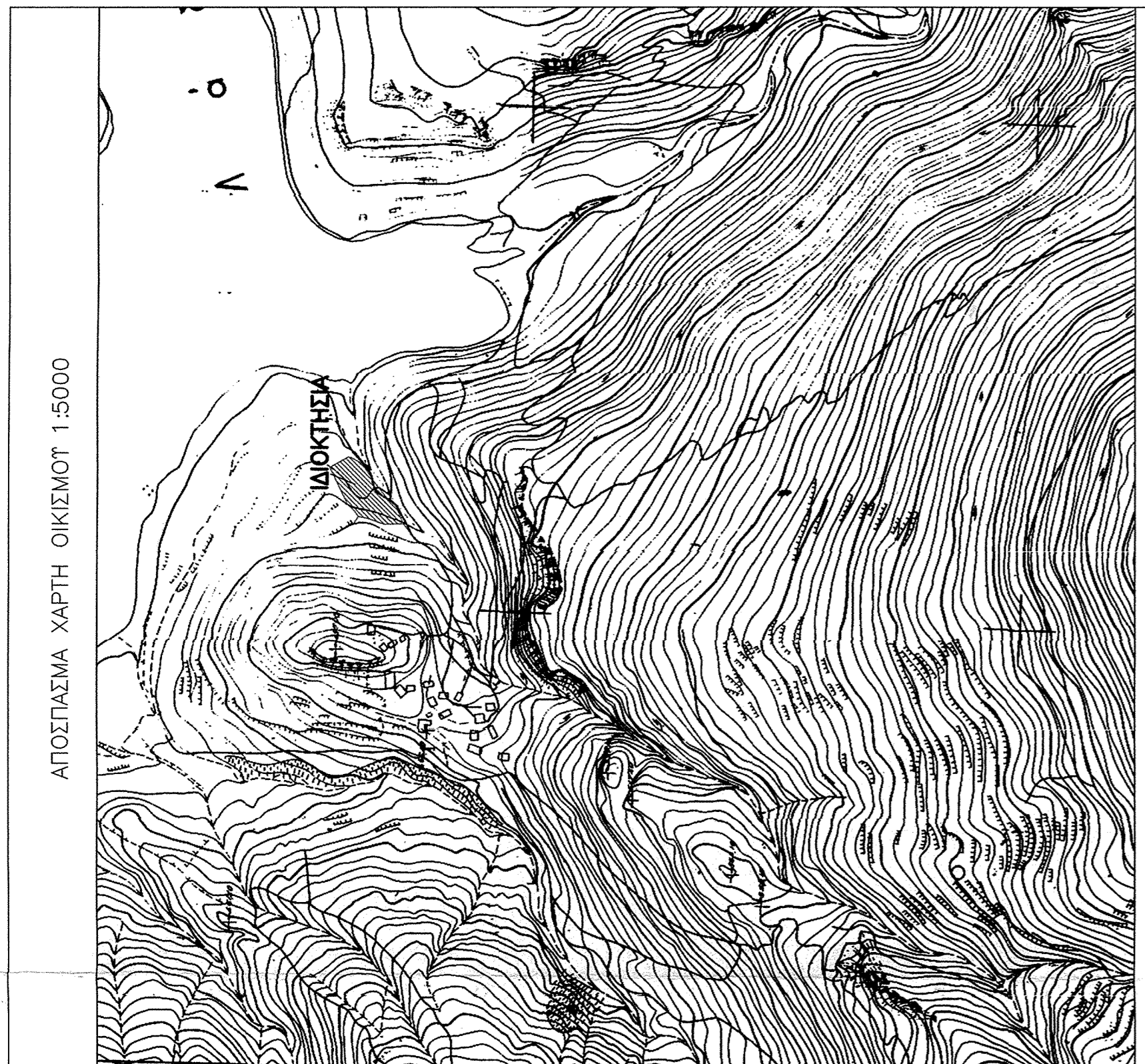

**ΕΜΒΑΣΟΝ ΓΕΩΤΕΜΑΧΙΟΥ:**  
 Ε(Α1,Α2,Α3,Α4,Α5,Α6,Α7,Α8,Α9,Α10,Α11,Α12,Α13,Α14,Α1)=2345,75 Μ2

1. ΤΟ ΔΙΑΓΡΑΜΜΑ ΕΙΝΑΙ ΕΝΤΑΞΜΕΝΟ ΣΤΟ ΚΡΑΤΙΚΟ ΣΥΣΤΗΜΑ ΣΥΝΤΕΤΡΑΜΕΝΩΝ ΕΓΣΑ '87 ΠΑΡΑΤΗΡΗΣΕΙΣ:
2. ΟΙ ΔΙΑΤΑΞΕΙΣ ΚΑΙ ΤΑ ΕΜΒΑΣΑ ΠΡΟΛΟΙΣΤΕΦΙΚΑΝ ΑΝΑΛΗΤΙΚΑ ΑΠΟ ΤΙΣ ΣΥΝΤΕΤΡΑΜΕΝΕΣ ΤΩΝ ΚΟΡΦΩΝ.
3. Η ΕΠΙΡΡΗΗ ΑΠΟ ΤΟ ΕΓΣΑ87 ΠΡΑΚΤΟΠΟΙΗΘΗΚΕ ΜΕ ΣΥΣΤΗΜΑ GPS ΗΤΙΜΟΡΕΤ Η32 ΚΑΙ ΕΠΙΡΡΗΗ ΑΠΟ ΤΟ ΕΓΣΑ87 ΚΑΙ ΜΕ ΥΡΗΘΗ ΓΕΩΜΕΤΡΙΑ ΕΠΙΡΡΗΗ ΕΡΕΥΡΩΣ ΜΕ S/V : V0411 ΚΑΝΟΝΤΑΣ ΞΗΡΗ ΤΟΤ ΕΛΛΗΝΙΚΟΤ ΣΥΣΤΗΜΑΤΟΣ ΕΥΤΟΠΙΣΜΟΥ HEPOS THE URANUS THE TREE COMPANY.

ΤΙΤΛΟΙ ΙΔΙΟΚΤΗΣΙΑΣ :

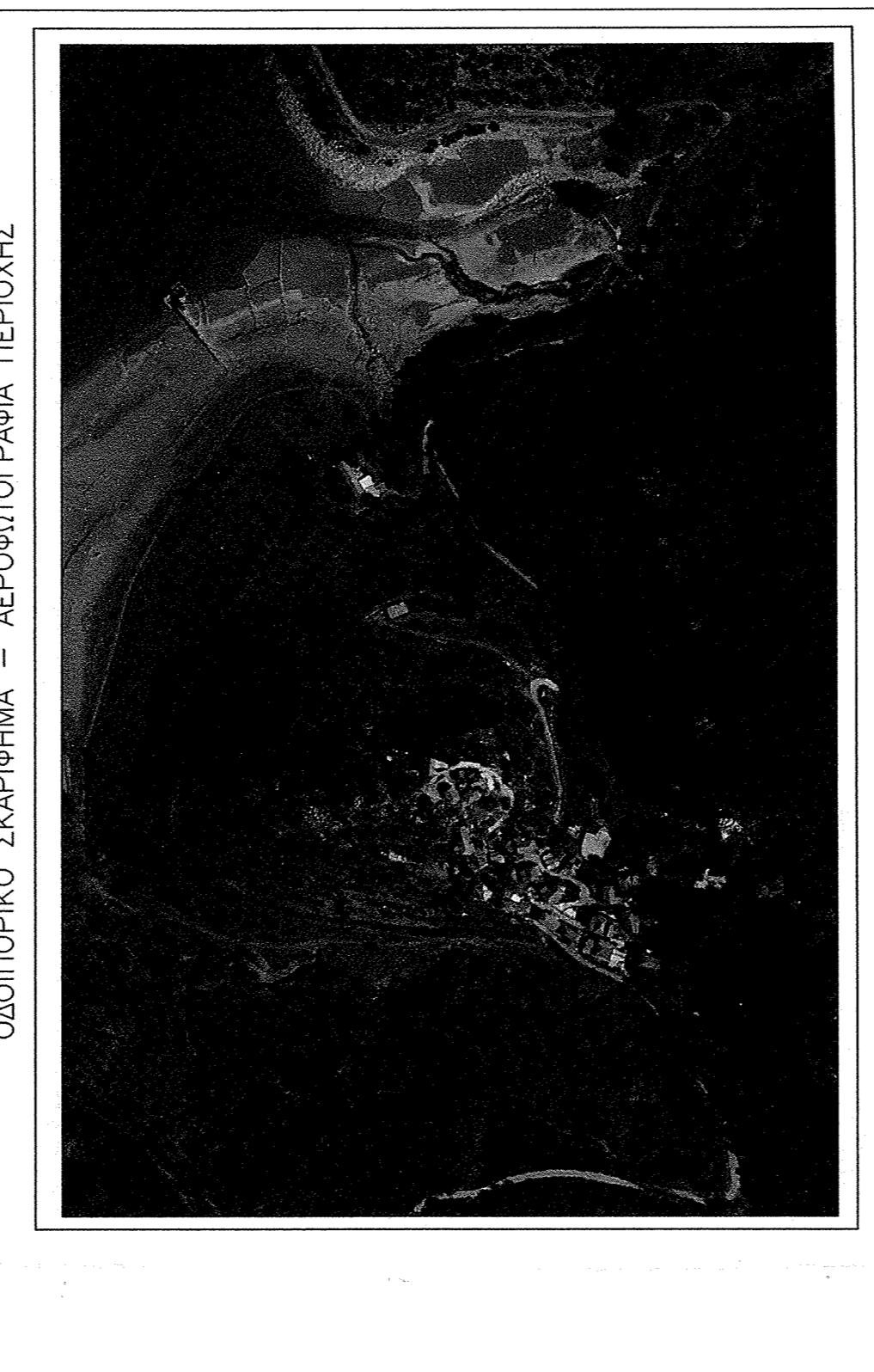

**ΤΕΧΝΙΚΟ ΓΡΑΦΕΙΟ**  
 ΤΟΠΟΓΡΑΦΙΚΩΝ ΚΑΙ ΚΤΗΜΑΤΟΠΟΙΗΤΙΚΩΝ ΕΡΕΥΝΩΝ  
 ΘΕΟΔΩΡΟΣ ΣΩΤ. ΚΟΥΣΙΑΦΗΣ  
 ΤΟΠΟΓΡΑΦΟΣ ΜΗΧΑΝΙΚΟΣ ΕΡΓΙΚΟΥ ΜΕΤΕΒΟΤΩΝ ΠΟΛΙΤΕΙΟΥ  
 ΖΑΧΗΝΤΩ 28 ΚΑΙ ΤΟΜΠΡΗ 15 ΠΡΟΣΤ. ΤΗ. 26210295 ΚΗ. 87464782  
 WWW.KOUSIAFES.NET E-MAIL : kousiafes@gmail.com

ΑΡΕΣΤΗΣ ΙΩΑΝΝΗΣ  
 ΑΓΡΟΤ. ΠΕΡΙΟΧΗ ΟΙΚΙΣΜΟΥ ΠΕΤΡΙΑ ΤΗΣ Τ.ΚΟΙΝ. ΛΥΚΑΔΩΝ ΤΟΥ ΔΗΜΟΥ ΛΥΚΑΔΩΝ

ΚΟΥΣΙΑΦΗΣ ΘΕΟΔΩΡΟΣ ΤΟΠΟΓΡΑΦΟΣ ΜΗΧΑΝΙΚΟΣ ΕΜΠ

ΠΤΟΓΡΑΦΗ - ΣΥΡΑΓΩΓΑ

ΤΟΠΟΓΡΑΦΙΚΟ ΔΙΑΓΡΑΜΜΑ

ΑΡΙΘΜΟΣ ΣΧΕΔΙΟΥ T - 1

ΚΙΜΑΚΑ ΣΧΕΔΙΟΥ 1 : 200

ΠΕΡΙΟΔΟΣ ΕΚΠΟΝΗΣΗΣ ΤΗΣ ΜΕΛΕΤΗΣ

ΜΑΡΤΙΟΣ 2015