

Α/Α	ΧΡΗΣΗ	ΕΜΒΑΔΩΝ Μ2	ΥΨΗΚΑ ΚΑΤΑΣΤΡΕΥΣΗ	ΥΨΟΣ ΚΑΤΑΣΤΡΕΥΣΗ
.....	.....	75.00	.....	2.50
.....	.....	12.50	.....	2.50
.....	.....	400.00	.....	3.25
.....	.....	68.04	.....	3.25
.....	.....	95.00	.....	3.50
.....	.....	64.80	.....	3.50
.....	.....	95.00	.....	3.50-2.75
.....	.....	452.14	.....	.....

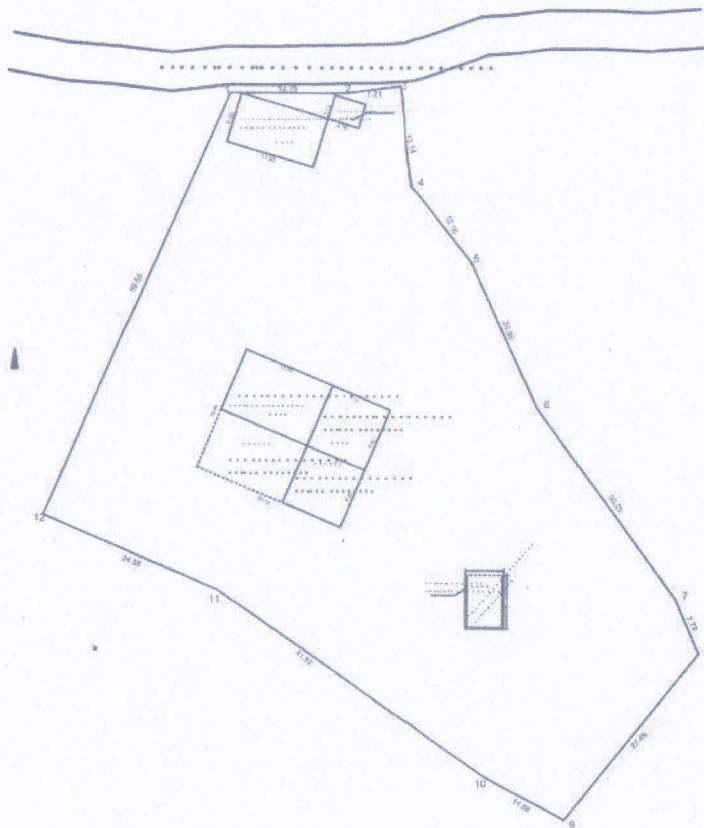

X1=679059.03 Y1=4567856.59  
 X2=679073.79 Y2=4567856.51  
 X=679080.94 Y=4567857.44  
 X=679082.59 Y=4567844.40  
 X=679090.11 Y=4567834.84  
 X=679098.85 Y=4567815.87  
 X=679116.75 Y=4567791.48  
 X=679119.84 Y=4567784.33  
 X=679102.68 Y=4567782.85  
 X=679092.18 Y=4567768.41  
 X=679057.83 Y=4567792.44  
 X=679035.19 Y=4567802.01  
 X1=679059.03 Y1=4567856.59

.....  
 .. 4121.82 ..

ΥΠΕΥΘΥΝΗ ΔΙΑΔΕΙΞΗ ΜΗΧΑΝΙΚΟΥ Ν.4056/2012 Φ.Ε.Κ.52Α/2012 άρθρο.20(α)μνημόνιο.Δυναμίας 1&2 ΘΕΣΕΙΣ ΣΤΑΥΛΙΚΩΝ ΕΓΚΑΤΑΣΤΑΣΕΩΝ (ελαχίστες αποστάσεις)	ΕΛΑΧΙΣΤΕΣ ΑΠΟΣΤΑΣΕΙΣ	ΥΦΙΣΤΑΜΕΝΕΣ ΑΠΟΣΤΑΣΕΙΣ
1. ΤΟΥΡΙΣΤΙΚΑ ΚΑΤΑΛΥΜΜΑΤΑ, ΚΑΤΑΣΚΗΝΩΣΕΙΣ, ΣΤΡΑΤΟΠΕΔΑ	400μ.	ΔΕΝ ΥΠΑΡΧΟΥΝ
2. ΒΙΟΜΗΧΑΝΙΕΣ -ΒΙΟΤΕΧΝΙΕΣ ΜΗ ΥΠΕΙΘΟΝΟΜΙΚΟΥ ΕΝΔΙΑΦΕΡΟΝΤΟΣ	ΧΩΡΙΣ ΠΕΡΙΟΡΙΣΜΟ	
3. ΒΙΟΜΗΧΑΝΙΕΣ -ΒΙΟΤΕΧΝΙΕΣ ΥΠΕΙΘΟΝΟΜΙΚΟΥ ΕΝΔΙΑΦΕΡΟΝΤΟΣ	150μ.	ΔΕΝ ΥΠΑΡΧΟΥΝ
4. ΠΟΤΑΜΙΑ ΣΥΝΕΧΟΥΣ ΡΟΗΣ	100μ.	ΔΕΝ ΥΠΑΡΧΟΥΝ
5. ΜΟΝΑΣΤΗΡΙΑ		ΔΕΝ ΥΠΑΡΧΟΥΝ
6. ΥΦΙΣΤΑΜΕΝΟΙ ΟΙΚΙΣΜΟΙ ΚΑΙ ΧΩΡΙΑ ΕΩΣ 500 ΚΑΤΟΙΚΟΙ	150μ.	2000μ.
7. ΕΠΑΡΧΙΑΚΟΙ ΔΡΟΜΟΙ-ΣΙΔ. ΓΡΑΜΜΗ	ΧΩΡΙΣ ΠΕΡΙΟΡΙΣΜΟ	

ΤΕΧΝΙΚΟ ΓΡΑΦΕΙΟ ΜΕΛΕΤΩΝ  
**ΙΩΑΝΝΗΣ Γ. ΚΡΟΝΤΗΡΗΣ**  
 ΤΟΠΟΓΡΑΦΟΣ ΜΗΧΑΝΙΚΟΣ Ε.Μ.Π.

ΕΡΓΟΔΟΤΗΣ: ΜΠΗΜΠΛΑΗ ΕΜΙΝΕ

ΕΡΓΟ: ΜΙΚΤΗ ΚΤΗΝΟΤΡΟΦΙΚΗ ΜΟΝΑΔΑ 20 ΑΓΕΛΑΔΩΝ ΚΡΕΑΤΟΠΑΡΑΓΩΓΗΣ ΕΛΕΥΘΕΡΑΣ ΒΟΣΧΗΣ (10 ΙΣΟΔΥΝΑΜΑ) ΚΑΙ 55 ΑΠΟΠΡΟΒΑΤΩΝ (1,1 ΙΣΟΔΥΝΑΜΩΝ) ΕΛΕΥΘΕΡΑΣ ΒΟΣΧΗΣ, ΣΥΝΟΛΙΚΗ ΔΥΝΑΜΙΚΟΤΗΤΑ 11,1 ΙΣΟΔΥΝΑΜΑ.

ΘΕΣΗ: ΑΠΡΟΚΤΗΜΑ ΣΙΔΕΡΩ Μ.ΕΒΡΟΥ

ΘΕΜΑ ΣΧΕΔΙΟΥ: **ΤΟΠΟΓΡΑΦΙΚΟ ΔΙΑΓΡΑΜΜΑ- ΔΙΑΓΡΑΜΜΑ ΚΑΛΥΨΗΣ**

ΑΡΙΘΜΟΣ ΣΧΕΔΙΟΥ: **Τ1**

ΚΛΙΜΑΚΑ: **1 : 500**

ΧΡΟΝΟΣ ΜΕΛΕΤΗΣ: **ΦΕΒΡΟΥΑΡΙΟΣ 2015**

Συνοδεύει την με αριθμό **52324/2015** ...πρόσχ. χαρακτηρισμού του Διασπορευτικού Σχεδίου

ΣΦΡΑΓΙΔΑ - ΥΠΟΓΡΑΦΗ

ΙΩΑΝΝΗΣ Γ. ΚΡΟΝΤΗΡΗΣ  
 ΔΕΛΤΑ ΑΓΡΟΝ. ΤΟΠΟΓΡ. ΜΗΧΑΝΙΚΟΣ  
 ΕΘΝΙΚΟΥ ΜΕΤΕΩΡΟΛΟΓ. ΠΝΕΥΜΑΤΟΛ. ΚΕΝΤΡΟΥ 13309  
 ΤΕΛΜΕΣΗ 5 ΣΟΦΙΑΣ ΠΛΑ. 597-600-677  
 Δ.Ο.Π. 010870990 ΔΟΥ ΣΟΦΙΑΣ

ΦΕΒΡΟΥΑΡΙΟΣ 2015  
 Συνοδεύει την με αριθμό **52324/2015** ...πρόσχ. χαρακτηρισμού του Διασπορευτικού Σχεδίου

ΦΩΤΟΓΡΑΦΗΚΟ  
 ΔΕΛΤΑ ΑΓΡΟΝ. ΤΟΠΟΓΡ. ΜΗΧΑΝΙΚΟΣ  
 ΕΘΝΙΚΟΥ ΜΕΤΕΩΡΟΛΟΓ. ΠΝΕΥΜΑΤΟΛ. ΚΕΝΤΡΟΥ 13309  
 ΤΕΛΜΕΣΗ 5 ΣΟΦΙΑΣ ΠΛΑ. 597-600-677  
 Δ.Ο.Π. 010870990 ΔΟΥ ΣΟΦΙΑΣ



ΑΠΟΚΕΝΤΡΩΜΕΝΗ ΔΙΟΙΚΗΣΗ ΜΑΚΕΔΟΝΙΑΣ ΘΡΑΚΗΣ  
ΔΙΕΥΘΥΝΣΗ ΔΑΣΩΝ ΝΟΜΟΥ ΕΒΡΟΥ  
ΤΜΗΜΑ ΠΡΟΓΡΑΜΜΑΤΙΣΜΟΥ & ΜΕΛΕΤΩΝ



ΚΛΙΜΑΚΑ 1:500

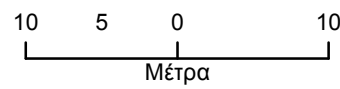

Αλεξανδρούπολη, Μάιος 2015  
Ο ΣΥΝΤΑΚΤΗΣ

Βασιλάκης Δημήτριος  
ΠΕ ΓΕΩΤΕΧΝΙΚΩΝ (Δασολόγος)  
με Ε' βαθμό

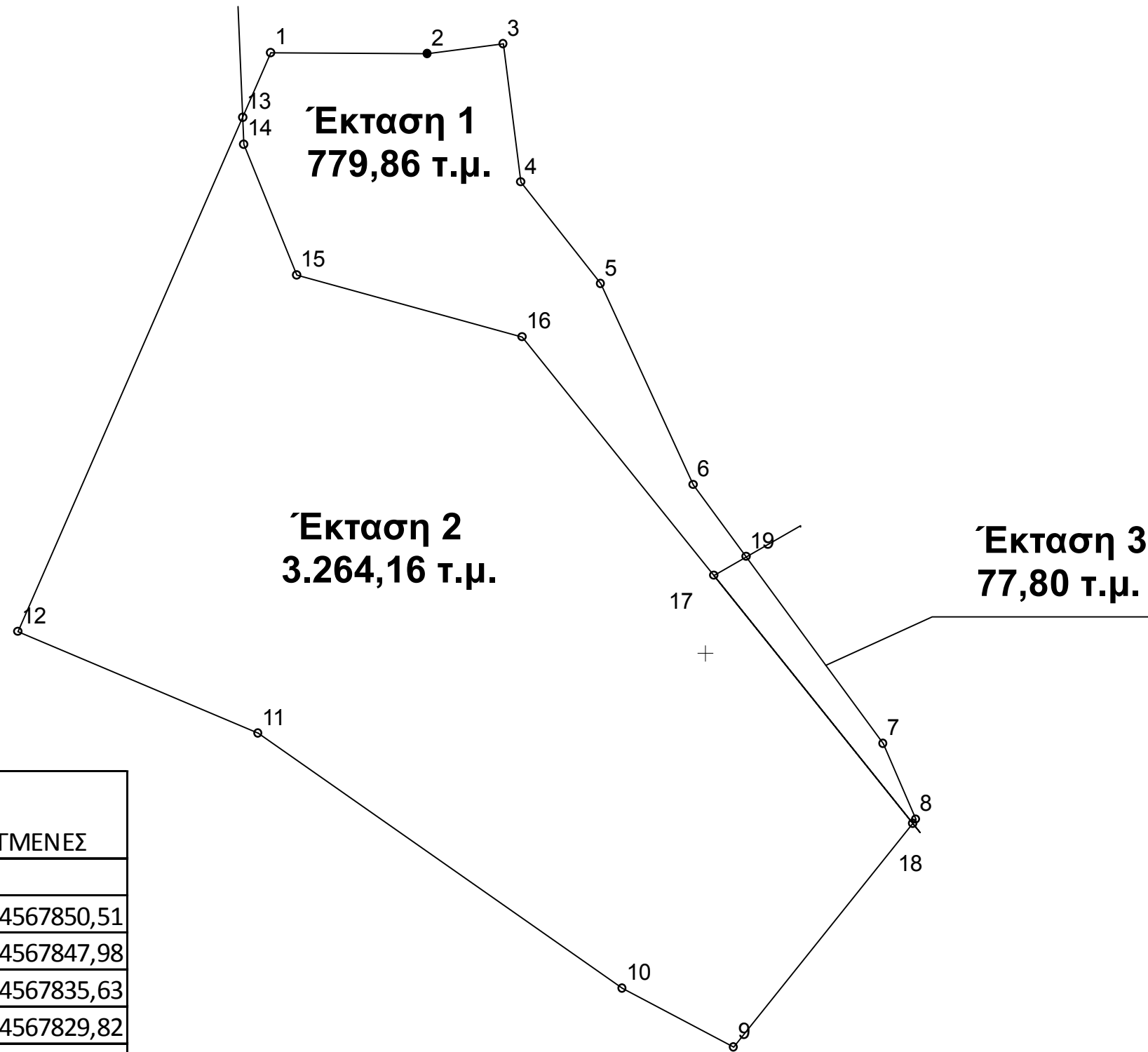

ΣΥΝΤΕΤΑΓΜΕΝΕΣ ΑΡΧΙΚΟΥ ΤΟΠΟΓΡΑΦΙΚΟΥ		
A/A	X	Y
1	679059,03	4567856,59
2	679073,79	4567856,51
3	679080,94	4567857,44
4	679082,59	4567844,4
5	679090,11	4567834,84
6	679098,85	4567815,87
7	679116,75	4567791,48
8	679119,84	4567784,33
9	679102,68	4567762,85
10	679092,18	4567768,41
11	679057,83	4567792,44
12	679035,19	4567802,01

ΕΠΙΠΛΕΩΝ ΣΥΝΤΕΤΑΓΜΕΝΕΣ		
A/A	X	Y
13	679056,37	4567850,51
14	679056,48	4567847,98
15	679061,48	4567835,63
16	679082,74	4567829,82
17	679100,79	4567807,33
18	679119,54	4567783,95
19	679103,83	4567809,08