

Εμβαδομέτρηση γηπέδου 1 (Α,Β,Γ,Δ,Ε,Ζ,Η,Θ,Ι,Α)

ΣΗΜΕΙΟ	X	Y	ΜΗΚΟΣ	ΣΗΜΕΙΟ	X	Y	ΜΗΚΟΣ
A	667064.35	3876614.70	23.38	E	667130.62	3876588.02	7.88
B	667084.98	3876625.71		Z	667131.11	3876580.15	
Γ	667126.47	3876635.72	42.68	H	667127.71	3876570.35	10.37
Δ	667130.62	3876606.60	29.42	Θ	667122.47	3876545.32	25.57
Ε	667130.62	3876588.02	18.58	Ι	667079.72	3876569.68	49.20
Ζ	667131.11	3876580.15	7.88	Α	667064.35	3876614.70	47.58

E = 4013.69 μ²

Εμβαδομέτρηση γηπέδου 2 (Α,Β,Γ,Δ,Ε,Ζ,Η,Θ,Ι,Α)

ΣΗΜΕΙΟ	X	Y	ΜΗΚΟΣ	ΣΗΜΕΙΟ	X	Y	ΜΗΚΟΣ
A	667079.72	3876569.68	49.20	E	667112.46	3876524.04	14.23
B	667122.46	3876545.31		Z	667116.95	3876510.54	
Γ	667111.95	3876544.13	10.58	H	667087.04	3876500.32	31.60
Δ	667111.80	3876529.09	15.04	Θ	667053.05	3876483.25	38.04
Ε	667112.46	3876524.04	5.10	Ι	667033.62	3876554.44	73.80
Ζ	667116.95	3876510.54	14.23	Α	667079.72	3876569.68	48.55

E = 4688.84 μ²

Η εμβαδομέτρηση των γηπέδων έγινε με τη βοήθεια των ορθογωνικών συντεταγμένων των κορυφών του σύμφωνα με την σχέση:

$$E = 1/2 \sum (X_i + X_{i+1})(Y_i - Y_{i+1})$$

Η ένταξη στο σύστημα EGSA '87 έγινε με χρήση GPS υψηλής ακρίβειας.

ΟΡΟΙ ΔΟΜΗΣΗΣ

Τα γήπεδα βρίσκονται εκτός οικισμού στην τοποθεσία Ρίζα Κουτσουναρίου του Δήμου Ιεράπετρας. Ισχύουν λοιπόν τα Π.Δ. 24/31-5-1985 ΦΕΚ 270Δ.

ΔΗΛΩΣΗ Ν. 651/77

Ο κάτωθι υπογεγραμμένος Προιστάκης Γεώργιος Αρχιτέκτων Μηχανικός δηλώνω ότι το γήπεδο 1 με στοιχεία (Α,Β,Γ,Δ,Ε,Ζ,Η,Θ,Ι,Α) κ' εμβαδόν 4.013,69m² και το γήπεδο 2 με στοιχεία (Α,Β,Γ,Δ,Ε,Ζ,Η,Θ,Ι,Α) κ' εμβαδόν 4688,96m² ιδιοκτησίας Γεωργίου Προιστάκη που βρίσκονται στην εκτός σχεδίου περιοχή Ρίζα Κουτσουναρίου του Δήμου Ιεράπετρας είναι άρτια και οικοδομήσιμα. Τα γήπεδα βρίσκονται σε απόσταση 1100μ περίπου από την θάλασσα.

Ο Δηλών

ΓΕΩΡΓΙΟΣ ΙΩΑΝ. ΠΡΟΪΣΤΑΚΗΣ
ΔΙΠΛ. ΑΡΧΙΤΕΚΤΩΝ ΜΗΧΑΝΙΚΟΣ
ΑΡΙΣΤΟΤΕΛΕΙΟΥ ΠΑΝΕΠΙΣΤΗΜΙΟΥ ΘΕΣΣΑΛΟΝΙΚΗΣ
ΜΕΛΟΣ Τ.Ε.Ε. ΑΡΙΘΜΟΣ ΜΗΤΡΩΟΥ 73389
Ι. ΚΑΡΔΙΤΣΗ 7 ΙΕΡΑΠΕΤΡΑ - ΤΗΛ. 08420 89106

* Τα όρια υποδείχθηκαν από τον ιδιοκτήτη.



Κατάσταση αριθμ. 1617/29515
Αγιος Νικόλαος 29-05-2015
ΘΕΩΡΗΘΗΚΕ
ΔΙΝΤΗΣ ΔΑΣΩΝ ΛΑΣΙΘΙΟΥ
ΜΑΝΩΛΗΣ ΣΥΛΛΙΓΑΡΔΟΣ
ΔΑΣΟΛΟΓΟΣ

ΜΕΛΕΤΕΣ ΕΠΙΒΛΕΨΕΙΣ ΚΑΤΑΣΚΕΥΕΣ

	
ΑΡΧΙΤΕΚΤΟΝΙΚΕΣ ΕΦΑΡΜΟΓΕΣ Ι. ΚΑΡΔΙΤΣΗ 7 ΙΕΡΑΠΕΤΡΑ ΤΗΛ. 28420 89106 FAX. 28420 89627	
ΕΡΓΟ:	Αποτύπωση γηπέδων
ΘΕΣΗ:	Ρίζα Κουτσουναρίου Δήμου Ιεράπετρας
ΙΔΙΟΚΤΗΤΗΣ:	Γεώργιος Προιστάκης
ΘΕΜΑ ΣΧΕΔΙΟΥ	ΑΡ. ΣΧΕΔΙΟΥ
ΤΟΠΟΓΡΑΦΙΚΟ ΔΙΑΓΡΑΜΜΑ	A1
	ΚΑΙΜΑΚΑ 1/500
Χρόνος Μελέτης: Νοέμβριος 2013	
ΥΠΟΓΡΑΦΗ	ΘΕΩΡΗΣΗ
<p>ΓΕΩΡΓΙΟΣ ΙΩΑΝ. ΠΡΟΪΣΤΑΚΗΣ ΔΙΠΛ. ΑΡΧΙΤΕΚΤΩΝ ΜΗΧΑΝΙΚΟΣ ΑΡΙΣΤΟΤΕΛΕΙΟΥ ΠΑΝΕΠΙΣΤΗΜΙΟΥ ΘΕΣΣΑΛΟΝΙΚΗΣ ΜΕΛΟΣ Τ.Ε.Ε. ΑΡΙΘΜΟΣ ΜΗΤΡΩΟΥ 73389 Ι. ΚΑΡΔΙΤΣΗ 7 ΙΕΡΑΠΕΤΡΑ - ΤΗΛ. 08420 89106</p>	

Εμβαδά 294,37 τμ
 εκτός των ορίων της
 14 απόφασης Α/Θμιας ΕΕΣΑ
 ως λογίου

Ιδιοκτησία
 γιου Τσαντάκη

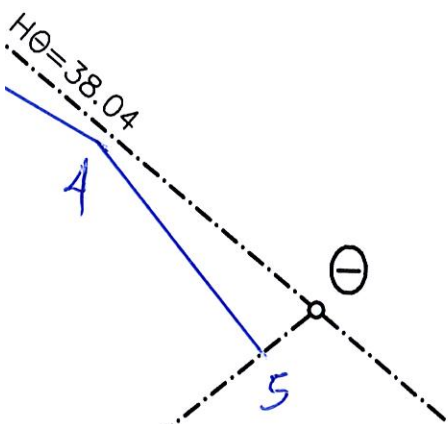

Ιδιοκτησία
 κληρονόμοι
 του Λαμπράκη

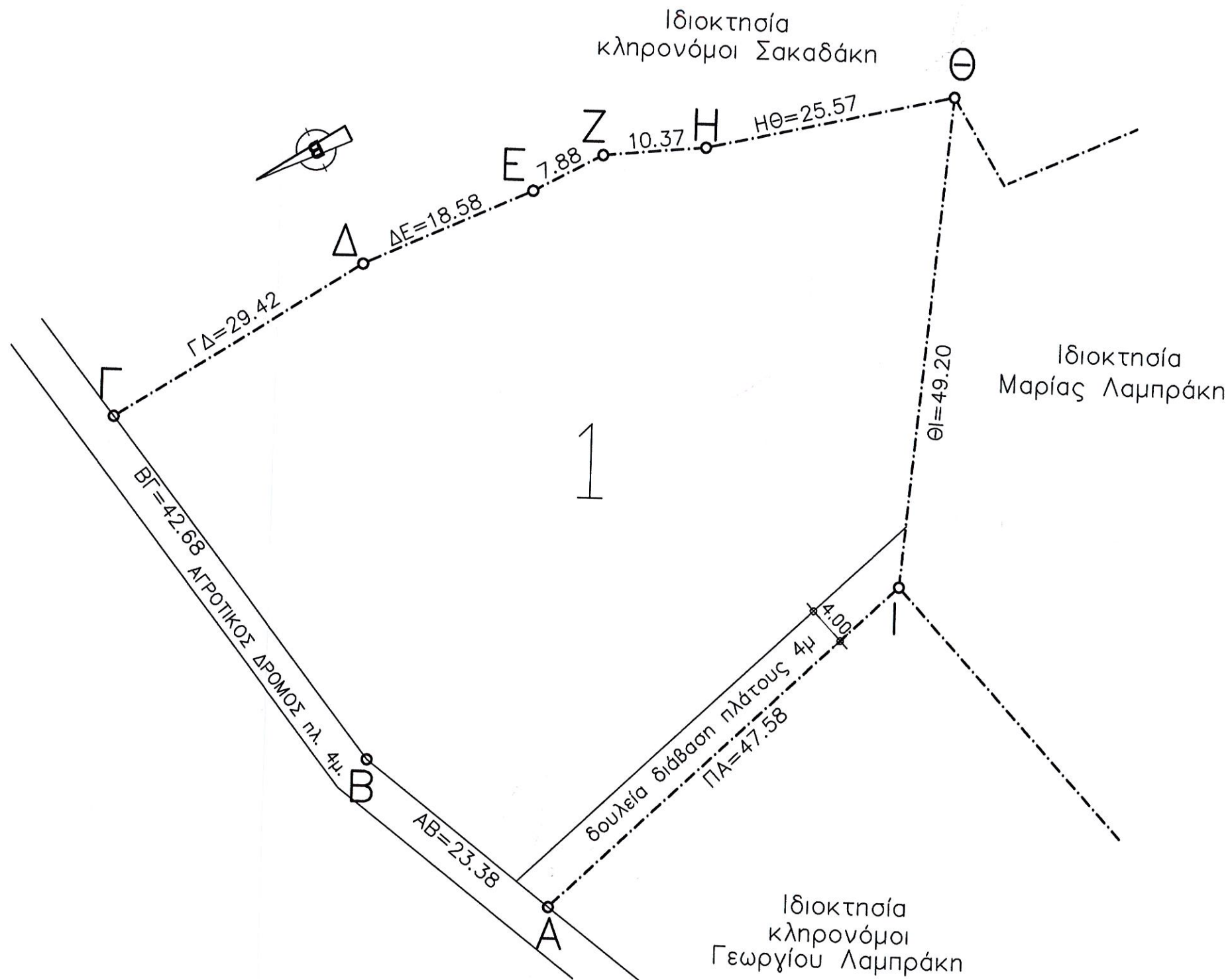

Εμβαδομέτρηση γηπέδου 1 (

ΣΗΜΕΙΟ	X	Y
A	667064.35	3876614.70
B	667084.98	3876625.71
Γ	667126.47	3876635.72
Δ	667130.62	3876606.60
Ε	667130.62	3876588.02
Z	667131.11	3876580.15

Εμβαδομέτρηση γηπέδου 2 (

ΣΗΜΕΙΟ	X	Y
A	667079.72	3876569.68
B	667122.46	3876545.31
Γ	667111.95	3876544.13
Δ	667111.80	3876529.09
Ε	667112.46	3876524.04
Z	667116.95	3876510.54

Η εμβαδομέτρηση των γηπέδων
 συντεταγμένων των κορυφών

Η ένταξη στο σύστημα EGSA

ΟΡΟΙ ΔΟΜΗΣΗΣ

Τα γήπεδα βρίσκονται εκτός ορίων
 Δήμου Ιεράπετρας. Ισχύουν λοιπόν

ΔΗΛΩΣΗ Ν. 651/77

Ο κάτωθι υπογεγραμμένος Προϊστάτης
 δηλώνω ότι το γήπεδο 1 με στοιχεία (Α, Β, Γ, Δ, Ε)
 και το γήπεδο 2 με στοιχεία (Α, Β, Γ, Δ, Ε, Ζ)
 ιδιοκτησίας Γεωργίου Προϊστάκη
 Ρίζα Κουτσουναρίου του Δήμου Ιεράπετρας
 Τα γήπεδα βρίσκονται σε απόσταση

* Τα όρια υποδείχθηκαν από το

