



ΕΜΒΛΑΔΙΟΤΡΕΦΗ ΓΡΗΘΑΛΟΥ
Με τη διαφορά των ορίων των χωρικών του

ΣΤΗΘΕΣ	X	Y	ΜΗΚΟΣ
A	296570.79	4216176.69	13.35
B	296577.60	4216186.04	22.65
Γ	296566.31	4216208.10	7.45
Δ	296566.82	4216245.52	6.75
E	296565.49	4216274.25	56.65
Z	296563.10	4216202.46	12.30
H	296623.28	4216191.62	28.55
Θ	296606.98	4216168.69	41.35
A	296570.79	4216176.69	41.35
E=1/2 XΔ + Xz + 1/2(Hz - φz+1)			
E = 1865.80 μ ²			

Εάν κάποιος υπογεγραμμένη Κρίση, θεωρεί ότι τα υποσημασμένα όρια του γκαράζ, όπως αποτυπώνονται στο παρόν τοπογραφικό διάγραμμα, υπεκρίθηκαν από έμμελλο και ενδεχόμενα για την ακρίβεια της θέσης και των ορίων του δημιουργούμενου γκαράζ.

Η Διαπίστωση

γέω κ.ρ.ο.υ.β.α.

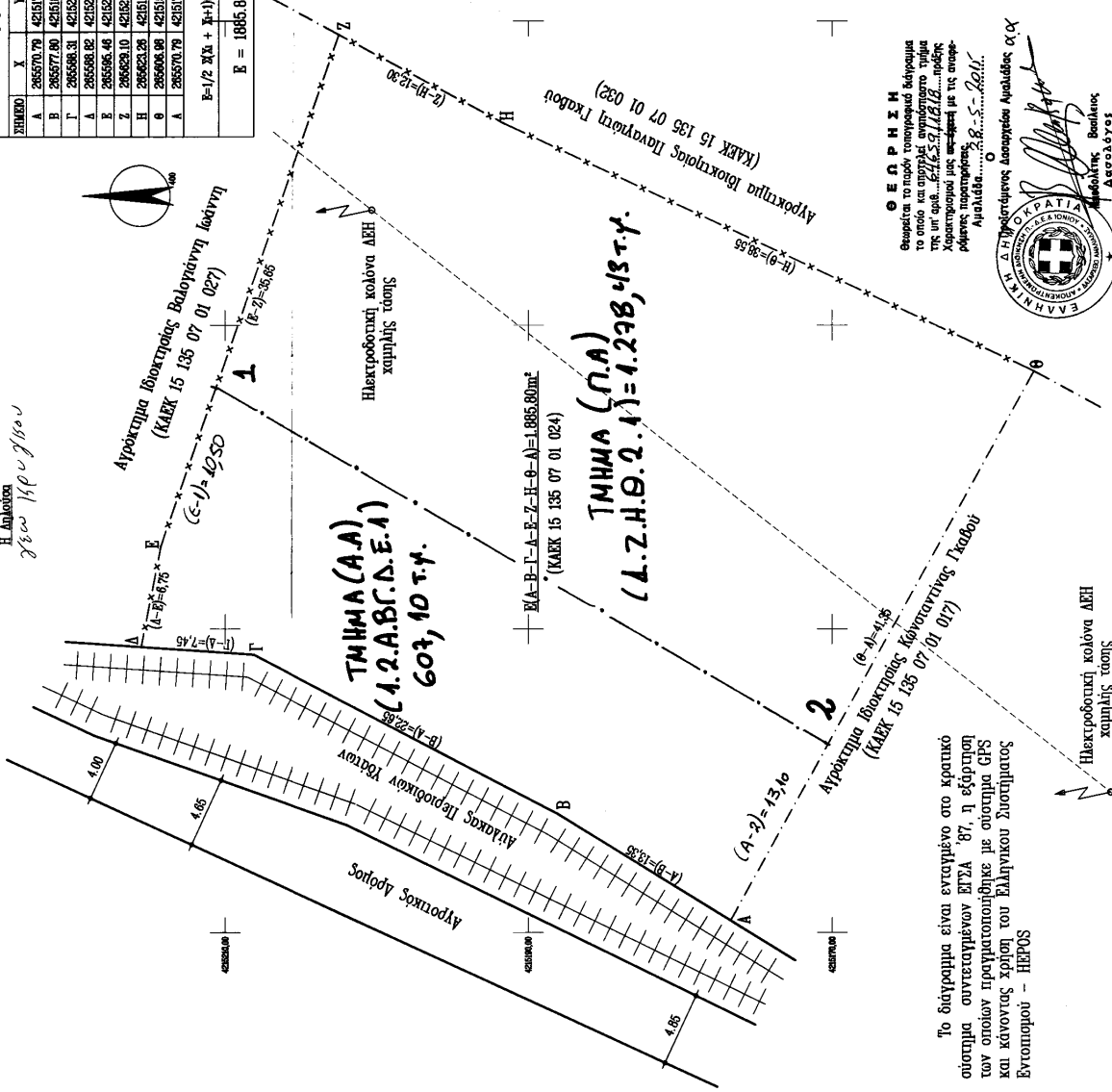

ΤΟΠΟΓΡΑΦΙΚΟ ΔΙΑΓΡΑΜΜΑ ΑΠΟΚΤΗΜΑΤΟΣ ΙΔΙΟΚΤΗΣΙΑΣ ΚΡΙΤΚΟΥ ΓΕΩΡΓΙΑΣ ΣΥΖΥΓΟΥ ΔΗΜΗΤΡΙΟΥ ΣΤΗ ΘΕΣΗ "ΚΑΤΑΡΡΑΧΙΑ" ΚΤΗΜΑΤΙΚΗΣ ΠΕΡΙΦΕΡΕΙΑΣ ΤΟΠΙΚΗΣ ΚΟΙΝΟΤΗΤΑΣ ΜΑΝΟΛΑΔΑΣ, ΔΗΜΟΤΙΚΗΣ ΕΝΟΤΗΤΑΣ ΒΟΥΥΡΑΔΙΑΣ, ΑΧΜΟΥ ΑΝΑΡΑΒΙΑΣ-ΚΥΛΑΝΙΝΗΣ, Π.Ε. ΗΛΕΙΑΣ ΚΑΙΜΑΚΑ 1.200

ΟΡΟΙ ΔΟΜΗΣΗΣ
Αρ. Απόφασης 12365/17-3-2009, ΦΕΚ 1594/29-4-2009
Ζώνη ΑΒ.1, E=8.000,00μ²
E=4000,00μ² προ 09/07/1993
E=6000,00μ² προ 17/03/2009
Επιτρεπόμενη λόφηση, 120,00μ² για κατοικία, 80,00μ² για γεωργική σποδήκη, 120,00μ² για εγκ. αναθημικής
k=10%, H=7,50m, 2 όροφοι, Πλ. Απόστασις=15,00m
ΕΜΒΛΑΔΟ ΑΠΟΚΤΗΜΑΤΟΣ (Α-Β-Γ-Δ-Ε-Ζ-Η-Θ-Α) = 1.865,80μ²

ΔΗΛΩΣΗ Ν. 651/77
Δηλώνω ότι το αγράκτιο (Α-Β-Γ-Δ-Ε-Ζ-Η-Θ-Α) του οποίου τη θέση και τα όρια υπέδειξε η ιδιοκτήτρια, βρίσκεται εκτός σχεδίου πόλεως, εκτός περιμετρικής ζώνης, εκτός Ζ.Ο.Ε., εκτός Γ.Π.Ε., εκτός Σ.Χ.Ο.Α.Π., δεν είναι άρτιο ούτε οικοδομήσιμο και είναι οριζοτικό προς το εφδαδο, το οποίο και τα όρια προς τις αντίστοιχες κατασκευές στο εθνικό κτηματολόγιο.

ΑΡΧΙΤΕΚΤΟΝΙΚΟ ΠΡΟΓΡΑΜΜΑ
ΒΑΣΙΣΜΟΣ ΤΗΣ ΑΠΟΦΑΣΗΣ ΤΗΣ ΑΡΧΙΤΕΚΤΟΝΙΚΗΣ ΕΚΜΕΤΡΗΣΗΣ ΤΗΣ ΑΝΤΙΚΕΙΜΕΝΗΣ ΠΛΑΤΥΛΑ 26 - ΠΑΤΡΑΣ Α.Μ. Π.Π.Ε. 19/94 - Τ.Α. 69722504 Α.Φ.Μ. 10656122 - Α.Ο.Υ. ΒΑΡΑΣ

ΑΡΧΙΤΕΚΤΟΝΙΚΟ ΠΡΟΓΡΑΜΜΑ
ΑΡΧΙΤΕΚΤΟΝΙΚΟ ΕΓΚΕΛΕΓΜΕΝΟ ΠΡΟΓΡΑΜΜΑ ΚΑΤΑ ΤΗΝ Α.Π.Μ. 10656122 - Α.Ο.Υ. ΒΑΡΑΣ

ΑΡΧΙΤΕΚΤΟΝΙΚΟ ΠΡΟΓΡΑΜΜΑ

ΑΡΧΙΤΕΚΤΟΝΙΚΟ ΠΡΟΓΡΑΜΜΑ

ΑΡΧΙΤΕΚΤΟΝΙΚΟ ΠΡΟΓΡΑΜΜΑ

ΑΡΧΙΤΕΚΤΟΝΙΚΟ ΠΡΟΓΡΑΜΜΑ

Θ Ε Π Η Ξ Η
Επιβάλλεται το παρόν τοπογραφικό διάγραμμα το οποίο και αποτελεί αναπόσπαστο τμήμα της υπ' αριθ. 616.57/1218... απόφασης Χαρτογράφου με υπ' αριθ. 28-1/2009... πολεοδομικές παρατηρήσεις...
Αρμόδιος: *Κ. Σ....*



Το διάγραμμα είναι ενταγμένο στο κρατικό σύστημα συντεταγμένων ΕΓΣΑ 87, η εφάρμοξη των οποίων πραγματοποιήθηκε με σύστημα GPS και κίνησης χρήση του Ελληνικού συστήματος Εντοπισμού - HEPOS