

ΟΔΟΠΟΡΙΚΟ
ΣΧΗΜΑ

Ιδιοκτησία
Παναγιωτοπούλου κ.α.α

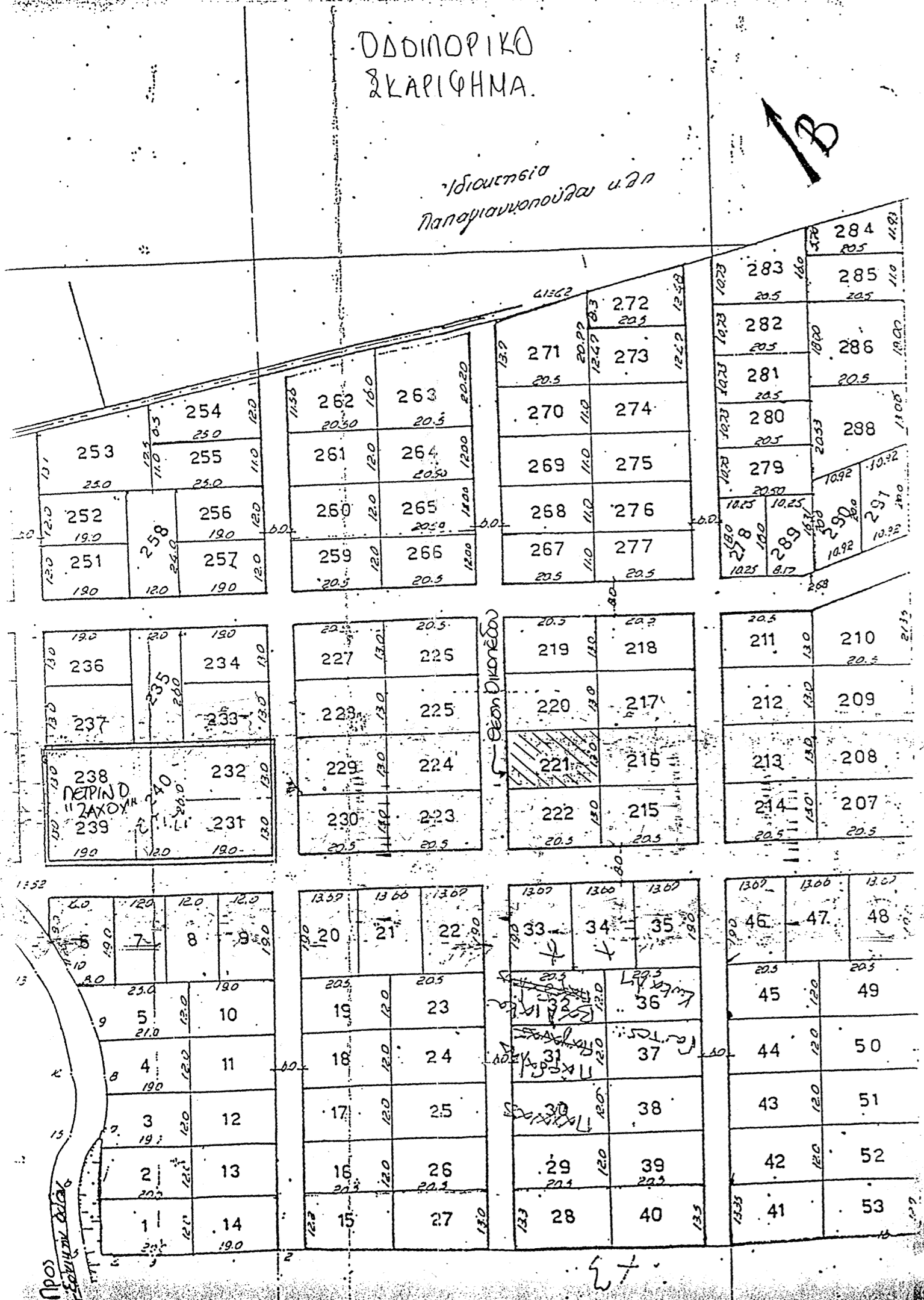

ΣΥΝΤΕΤΑΓΜΕΝΕΣ ΓΗΠΕΔΟΥ ΙΔΙΟΚΤΗΣΙΑΣ
ΛΑΦΑΖΑΝΗ ΔΗΜΗΤΡΙΟΥ του ΗΛΙΑ
ΣΤΟ ΔΗΜΟΤΙΚΟ ΔΙΑΜΕΡΙΣΜΑ ΑΙΓΑΝΗΣ, ΣΤΟΝ ΟΙΚΙΣΜΟ ΜΕΣΑΓΓΑΛΩΝ
ΔΗΜΟΥ ΚΑΤΩ ΟΛΥΜΠΟΥ, ΣΤΗ ΘΕΣΗ ΠΑΠΑΛΑΚΟΣ

| α/α | Χ | Ψ |
|-----|-----------|------------|
| A | 389515,76 | 4422523,82 |
| B | 389532,74 | 4422512,34 |
| Γ | 389540,02 | 4422523,11 |
| Δ | 389523,04 | 4422534,59 |

ΥΠΟΜΝΗΜΑ
- ΤΟΠΟΓΡΑΦΙΚΟ ΔΙΑΓΡΑΜΜΑ - ΚΛΙΜΑΚΑ 1:200
- ΘΕΣΗ "ΠΑΠΑΛΑΚΟΣ"-ΜΕΣΑΓΓΑΛΑ-δ.δ. ΑΙΓΑΝΗΣ-Δήμος ΚΑΤΩ ΟΛΥΜΠΟΥ
- ΕΜΒΑΔΟΝ (ΑΒΓΔΑ)=266,50μ²
- ΙΔΙΟΚΤΗΤΗΣ: ΛΑΦΑΖΑΝΗΣ ΔΗΜΗΤΡΙΟΣ
- ΤΑ ΟΡΙΑ ΥΠΟΔΕΙΧΤΗΚΑΝ ΑΠΟ ΤΟΝ ΙΔΙΟΚΤΗΤΗ

ΒΕΒΑΙΩΣΗ ΜΗΧΑΝΙΚΟΥ
ΤΟ ΓΗΠΕΔΟ ΜΕ ΤΑ ΣΤΟΙΧΕΙΑ Α-Β-Γ-Δ-Α ΒΡΙΣΚΕΤΑΙ ΕΚΤΟΣ ΣΧΕΔΙΟΥ. ΔΕΝ ΕΙΝΑΙ ΟΥΤΕ ΑΡΤΙΟ ΟΥΤΕ ΟΙΚΟΔΟΜΗΣΙΜΟ. ΒΡΙΣΚΕΤΑΙ ΕΚΤΟΣ ΑΙΓΙΛΑΟΥ. ΔΕΝ ΑΠΟΤΕΛΕΙ ΔΗΜΟΣΙΑ ΕΚΤΑΣΗ ΚΑΙ ΑΠΕΧΕΙ ΑΠΟ ΤΗ ΘΑΛΑΣΣΑ 300,00μ.

Ο ΜΗΧΑΝΙΚΟΣ
ΕΛΑΦΑΔΟΥΚΑΣ ΣΩΤ. ΑΘΑΝΑΣΙΟΣ
ΔΙΠΛ. ΑΡΧΙΤΕΚΤΩΝ ΜΗΧΑΝΙΚΟΣ
ΠΟΛΥΤΕΧΝΕΙΟΥ Α.Π.Θ.
ΜΕΛΟΣ Τ.Ε.Ε. ΑΡΙΘΜΟΣ ΜΗΤΡΩΟΥ 87701
ΚΟΥΜΑ 1 - ΛΑΡΙΣΑ ΤΗΛ. 2410 - 255160
Α.Φ.Μ. 070758686 - Α' ΔΟΥ

Το παρόν τοπογραφικό διάγραμμα ανταποκρίνεται στην πραγματικότητα και αποτελεί αναπόσπαστο μέρος της έκθεσης αυτοψίας αριθμ. 19-6-2008 Λάρισα 19-6-2008 Ο Δασολόγος

Τσουλούφης Κων/νος
Δασολόγος

ΤΕΧΝΙΚΟ ΓΡΑΦΕΙΟ
ΚΑΡΑΔΟΥΚΑΣ
ΣΩΤ. ΑΘΑΝΑΣΙΟΣ
Αρχιτέκτων Μηχανικός
ΠΟΛΥΤΕΧΝΕΙΟΥ Α.Π.Θ.
ΚΟΥΜΑ 1 - ΛΑΡΙΣΑ
ΤΗΛ. 2410-255160

Εργοδότης
Έργο
Θέση
Αρ. Σχεδίου
A-1

Λαφαζάνης Δημήτριος
Διαμόρφωση εδάφους με πέτρα h=0,30μ.
και κατασκευή ξύλινης πέργκολας h=3.00μ.
Θέση "Παπαλάκος" - περιοχή Μεσαγγαλα -
δ.δ. Αιγάνης Δήμου Κάτω Ολύμπου Ν. Λάρισας
Θέμα σχεδίου
ΤΟΠΟΓΡΑΦΙΚΟ ΔΙΑΓΡΑΜΜΑ

Κλίμακα 1:200 / 1000
Χρόνος Μελέτης: 04/2007

Ελέχθηκε
Το παρόν τοπογραφικό διάγραμμα αποτελεί αναπόσπαστο μέρος της αριθμ. 6156/14959/08 πράξης μας αριθμ. 23/6-2008 Λάρισα 23/6-2008 Ο Δασολόγος

Παναγιωτοπούλου Χρήστος
Δασολόγος με Α' βαθμό

ΕΛΑΦΑΔΟΥΚΑΣ ΣΩΤ. ΑΘΑΝΑΣΙΟΣ
ΔΙΠΛ. ΑΡΧΙΤΕΚΤΩΝ ΜΗΧΑΝΙΚΟΣ
ΠΟΛΥΤΕΧΝΕΙΟΥ Α.Π.Θ.
ΜΕΛΟΣ Τ.Ε.Ε. ΑΡΙΘΜΟΣ ΜΗΤΡΩΟΥ 87701
ΚΟΥΜΑ 1 - ΛΑΡΙΣΑ ΤΗΛ. 2410 - 255160
Α.Φ.Μ. 070758686 - Α' ΔΟΥ

