

ΕΓΣΑΦΖ
 Μέτρο γραμμικής παραμόρφωσης στο Κέντρο
 Φύλλου Χάρτη (Κ.Φ.Χ.) 0.9996
 ΕΓΣΑ (Ελληνικό Γεωδαιτικό Σύστημα Αναφοράς)
 Ελλειπσοειδές GRS 80
 a : 6378137 - f : 1/298.25722101
 Εγκάρσια Μεταφορική Προβολή
 Κεντρικός Μεσημβρινός 24
 Στον κεντρικό μεσημβρινό Χ = 600.000
 Πλάτος αναφοράς 00 00' 00"
 Η εγάρτηση έγινε με ζεύγος δεσμών Oris South (S82 και S86) L1/L2
 με σειρήν No : 14089210892008 (S82) και T0885110145 (S86)
 από το Τριγωνομετρικό Σημείο του Κρατικού Δικτύου "Ταυτούρι"
 (Γ 379082 - τάξεις IV).

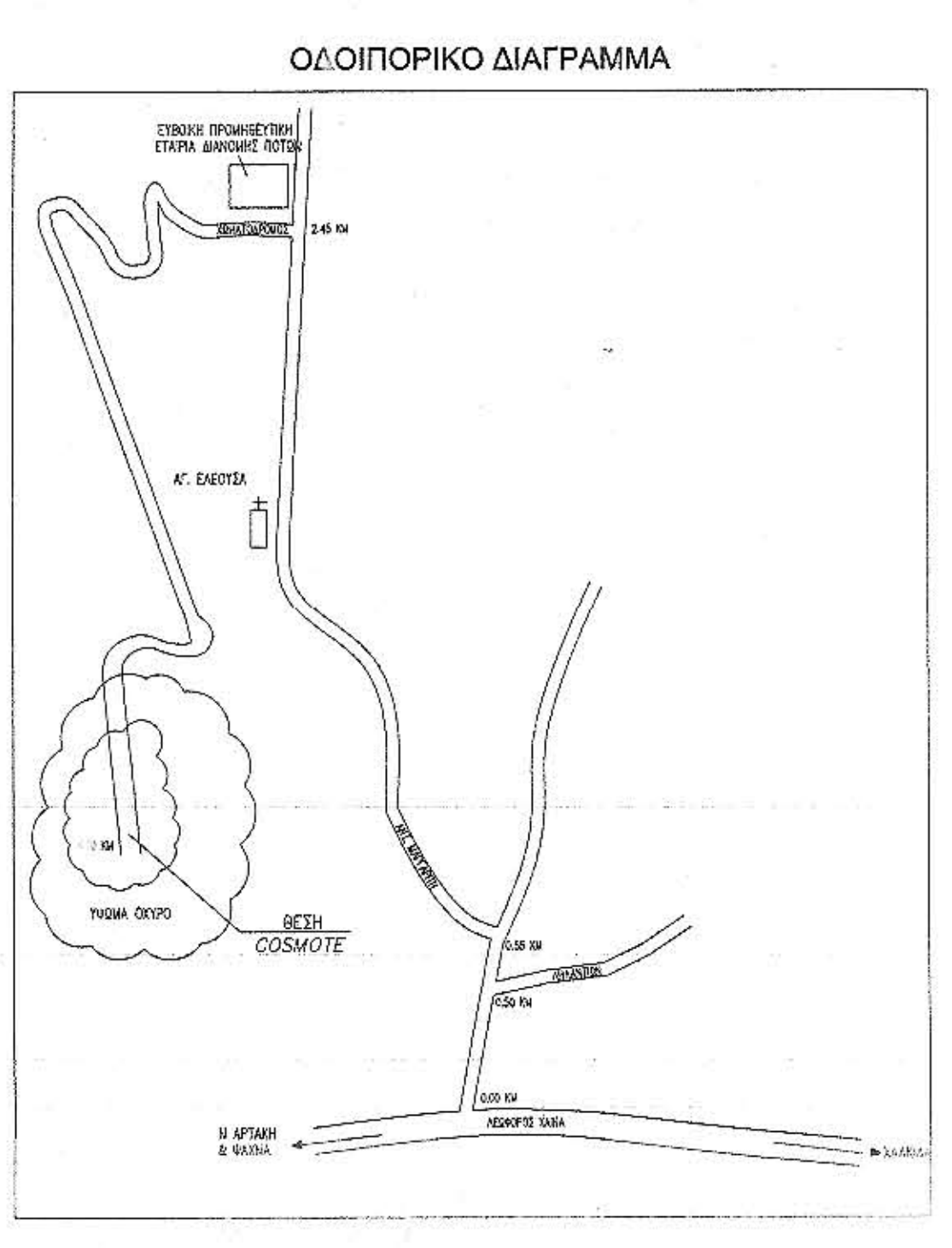
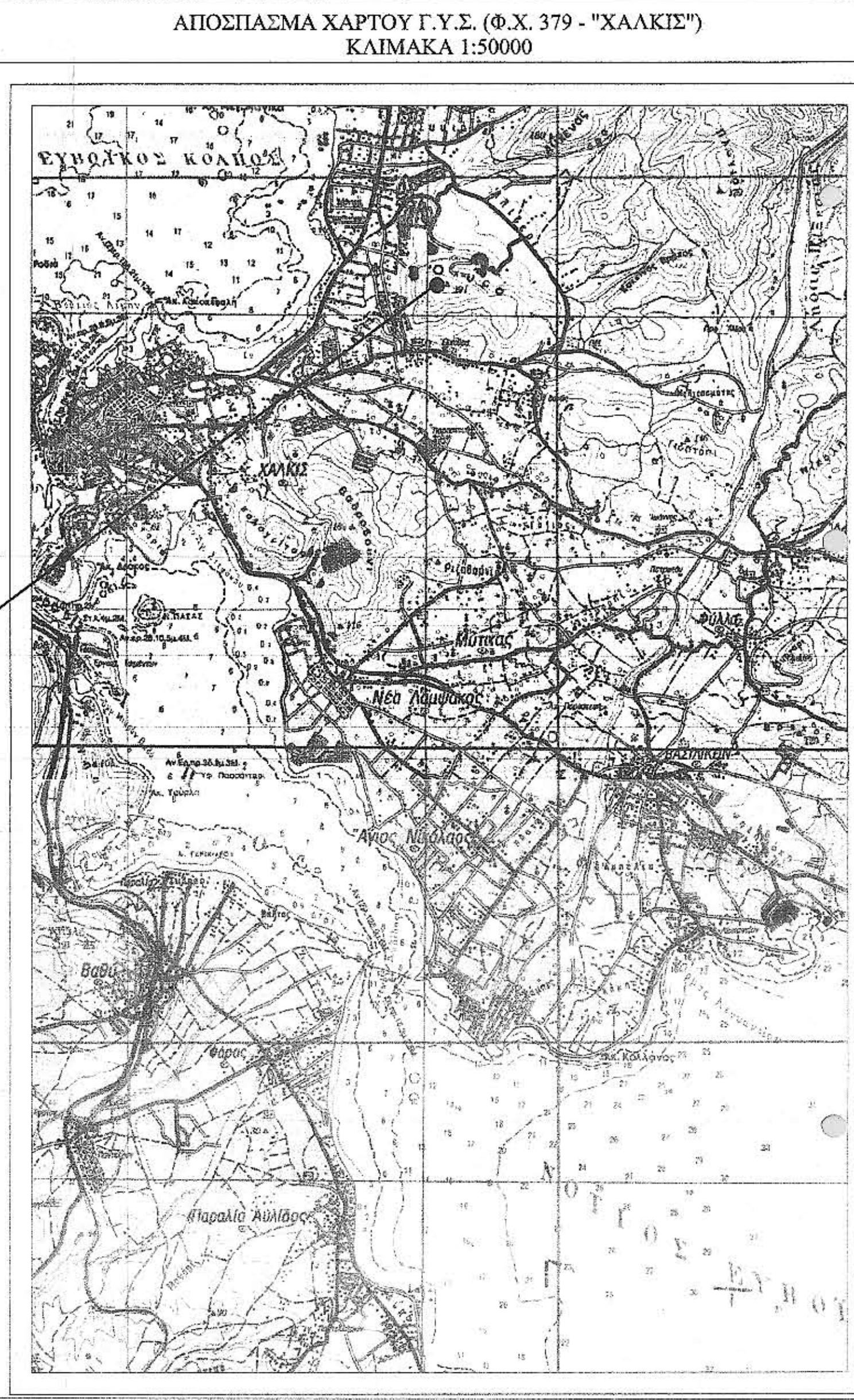

ΣΥΝΤΕΤΑΓΜΕΝΕΣ ΚΟΡΥΦΩΝ

A/A	X	Y
A	468605.580	4258775.365
B	468597.073	4258763.570
A'	468596.643	4258763.834
Γ	468589.200	4258752.655
Δ	468571.357	4258765.525
E	468587.737	4258788.234

- ΥΠΟΜΝΗΜΑ**
- ΝΟΜΟΙ ΠΕΡΙ ΚΙΝ. ΠΤΗΣ ΘΛΕΦΩΝΙΑΣ
 Ν.2876/1993
 Ν.2145/1993
 Ν.2801/2000
 Ν.3431/2006
 Ν.4053/2012
 Ν.4070/2012
 - ΕΜΒΛΑΔΟΝ ΟΙΚΟΠΕΛΟΥ
 Ε=ε1300 μ2
 - ΛΟΘΗΡΙΑ ΥΦΟΜΕΤΡΩΝ
 40.00 = +187.50M (M28)
 - ΘΕΣΗ ΚΕΡΑΙΑΣ ΣΕ ΣΥΝΝΕΣ ΗΓΣΑ 97
 λ = 23°38'23"
 φ = 38°28'36"
 - ΘΕΣΗ ΚΕΡΑΙΑΣ ΣΕ ΣΥΝΝΕΣ ED 50
 λ = 23°38'32"
 φ = 38°28'49"
 - ΘΕΣΗ ΚΕΡΑΙΑΣ ΣΕ ΣΥΝΝΕΣ WGS84
 λ = 23°38'30"
 φ = 38°28'49"

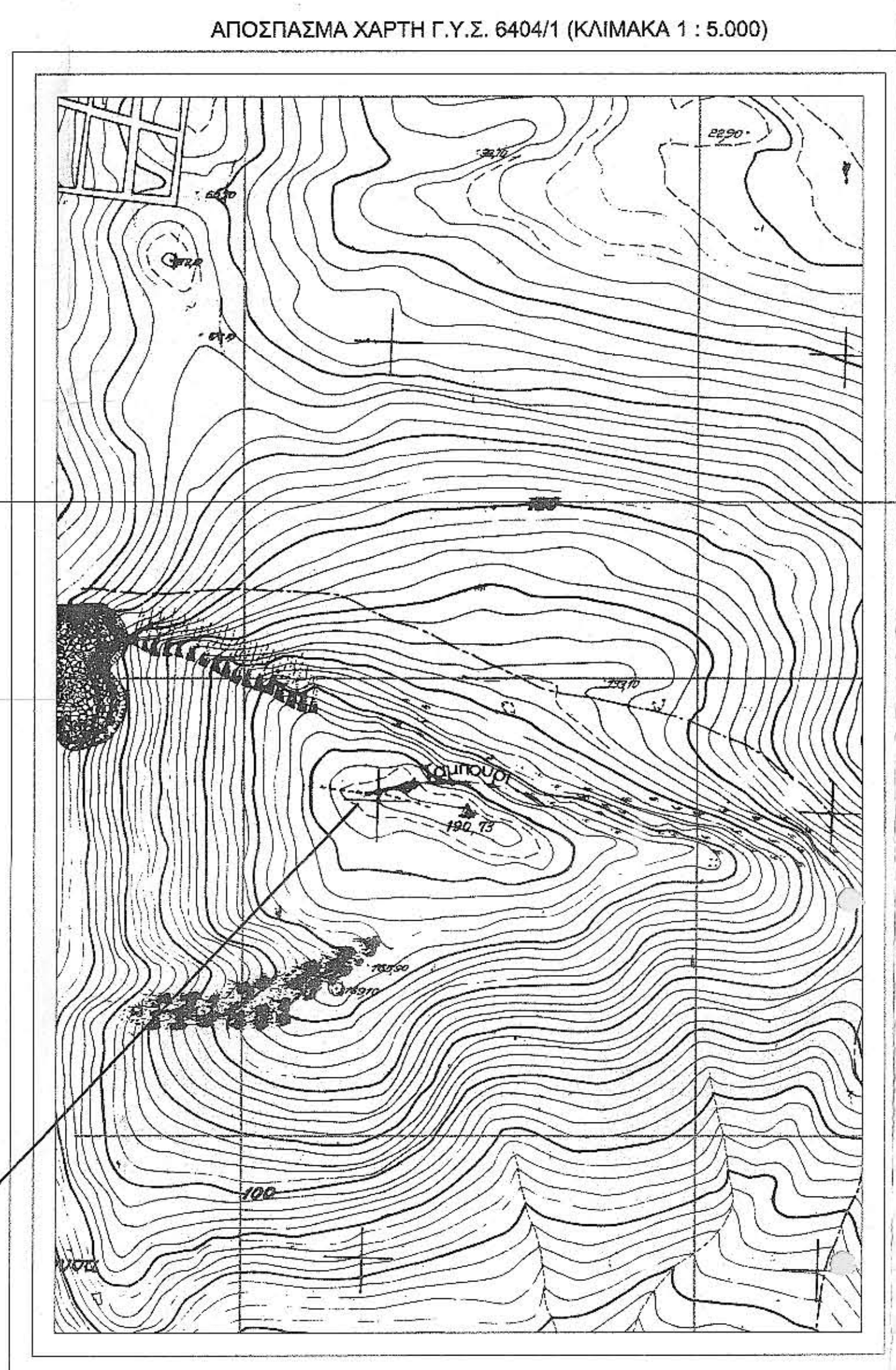

ΠΙΝΑΚΑΣ ΚΟΡΥΦΩΝ ΣΥΝΤΕΤΑΓΜΕΝΩΝ ΣΤΗ ΒΟΔΑΦΟΝΕ

A'	468606.643	4258765.954
B	468617.200	4258763.776
Γ	468607.598	4258733.643
Δ	468586.528	4258730.696

Δεν υπάρχουν οι ΣΥΝΤΕΤΑΓΜΕΝΕΣ
 ΤΗΣ Βοδαφονε
 Μ.Σ.Κ. ΓΕΩΡΓΙΟΣ Ε. ΜΗΝΙΟΣ
 ΔΙΕΚΤΟΧΟΣ ΜΕΤΡ.

ΕΡΓΟΔΟΤΗΣ
COSMOTE ΚΙΝΗΤΕΣ ΤΗΛΕΠΙΚΟΙΝΩΝΙΕΣ Α.Ε

ΕΡΓΟ
 ΕΓΚΑΤΑΣΤΑΣΗ ΣΤΑΘΜΟΥ
 ΚΙΝΗΤΗΣ ΤΗΛΕΦΩΝΙΑΣ
 ΧΑΛΚΙΔΑΑ-Χ2 (140 2039)

ΘΕΣΗ
 ΥΦΩΜΑ "ΟΧΥΡΟ ΔΟΚΟΥ" ΧΑΛΚΙΔΟΣ
 ΔΗΜΟΣ ΧΑΛΚΙΔΕΩΝ, ΝΟΜΟΣ ΕΥΒΟΙΑΣ

ΜΕΛΕΤΗΤΗΣ
 ΝΙΚΟΛΑΟΥ ΝΙΚΟΛΑΟΣ
 ΠΟΛΙΤΙΚΟΣ ΜΗΧΑΝΙΚΟΣ

ΘΕΜΑ ΣΧΕΔΙΟΥ	ΑΡΙΘΜΟΣ ΣΧΕΔΙΟΥ
ΤΟΠΟΓΡΑΦΙΚΟ ΔΙΑΓΡΑΜΜΑ	D001
	ΚΩΔΙΚΟΣ ΕΡΓΟΥ 140 2039

ΚΑΙΜΑΚΑ 1:200
 ΧΡΟΝΟΣ ΜΕΛΕΤΗΣ ΦΕΒΡΟΥΑΡΙΟΣ 2014

ΥΠΟΓΡΑΦΗ
 ΣΦΡΑΓΙΔΑ

Ο ΑΡΧΙΚΗ ΣΧΕΔΙΑΣΗ
 ΑΑ ΑΝΑΘΕΩΡΗΣΕΙΣ
 ΗΜΕΡΙΑ ΣΧΕΔΙΑΣΗΣ