

ΠΙΝΑΚΑΣ ΣΥΝΤΕΤΑΓΜΕΝΩΝ ΚΑΤΑ ΕΙΣΑ '87:

α/α	X (m)	Y (m)	S (m)
1	477747.03	4328136.27	7.12
2	477740.15	4328138.11	8.65
3	477736.94	4328146.14	11.55
4	477732.35	4328156.74	3.91
5	477732.65	4328160.64	3.72
6	477733.57	4328164.25	7.38
7	477736.31	4328171.10	9.09
8	477741.22	4328178.75	11.02
9	477747.52	4328187.79	8.26
10	477752.35	4328194.49	6.21
11	477755.25	4328199.58	2.94
12	477757.26	4328202.14	3.90
13	477760.34	4328209.05	4.58
14	477759.60	4328213.47	4.89
15	477757.98	4328220.84	7.39
16	477759.20	4328227.41	6.68
17	477756.23	4328236.07	9.16
18	477753.08	4328238.26	3.83
19	477743.19	4328237.73	9.21
20	477734.15	4328235.36	9.34
21	477718.88	4328216.78	24.05
22	477709.80	4328211.49	10.51
23	477701.00	4328206.50	10.12
24	477696.83	4328204.10	4.81
25	477690.80	4328203.53	6.06
26	477684.05	4328198.53	8.40
27	477676.46	4328186.59	14.15
28	477664.77	4328170.23	20.10
29	477668.24	4328163.78	7.28
30	477682.24	4328145.42	23.15
31	477699.14	4328136.30	19.20
32	477721.33	4328135.36	22.21
33	477751.95	4328134.72	10.64
34	477738.65	4328134.85	6.70
35	477746.74	4328133.11	8.27
36	477747.03	4328136.27	3.17

37. 477732.81118 4328233.7353  
38. 477750.54442 4328238.1244

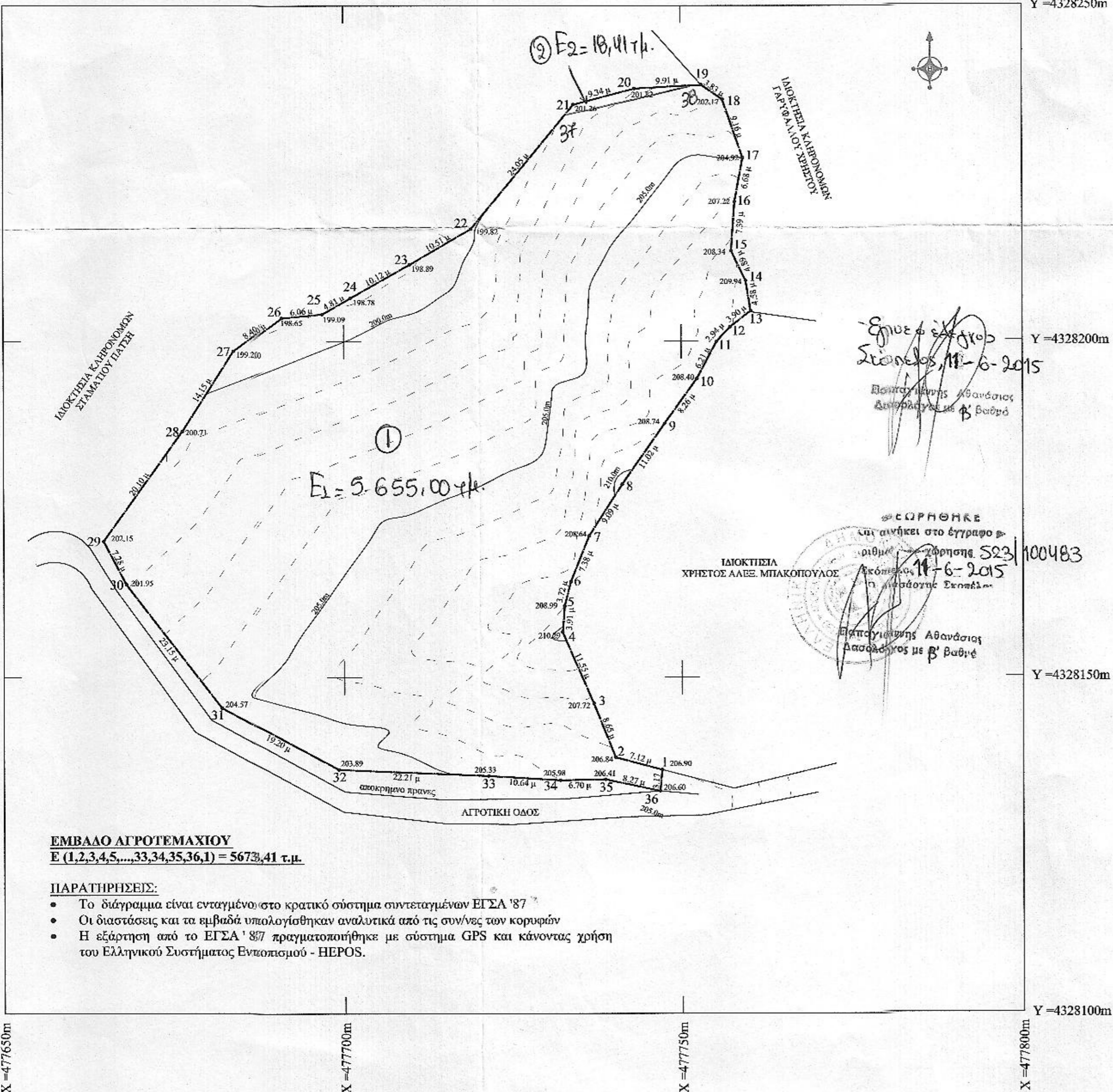

**ΕΜΒΛΟ ΑΓΡΟΤΕΜΑΧΙΟΥ**  
E (1,2,3,4,5,...,33,34,35,36,1) = 5673,41 τ.μ.

**ΠΑΡΑΤΗΡΗΣΕΙΣ:**

- Το διάγραμμα είναι ενταγμένο στο κρατικό σύστημα συντεταγμένων ΕΓΣΑ '87
- Οι διαστάσεις και τα εμβαδά υπολογίστηκαν αναλυτικά από τις συν/νες των κορυφών
- Η εξάρτηση από το ΕΓΣΑ '87 πραγματοποιήθηκε με σύστημα GPS και κάνοντας χρήση του Ελληνικού Συστήματος Εντοπισμού - HEPOS.

**ΟΡΟΙ ΔΟΜΗΣΗΣ ΓΙΑ ΓΗΠΕΛΑ ΕΚΤΟΣ ΣΧΕΔΙΟΥ**

ΕΣΧΥΕΙ ΤΟ ΑΠΟ 24/5/85 (ΦΕΚ 270Δ' - 31/5/85) Π.Δ.

**ΚΑΤΑ ΚΑΝΟΝΑ:**

- ΑΡΤΙΟΤΗΤΑ: 4000 τ.μ.
- ΚΑΛΥΨΗ: 10%
- ΣΥΝΤΕΛ. ΔΟΜΗΣΗΣ: 0,2
- ΕΞΩΣΤΕΣ - ΗΜΙΥΠ. ΧΩΡΟΙ 40% ΤΗΣ ΔΟΜΗΣΗΣ
- ΠΛΑΤΗ ΟΡΙΑ: 15 μ
- ΜΕΓΙΣΤΟ ΥΨΟΣ: 7,5 μ

ΔΗΛΩΣΗ ΜΗΧΑΝΙΚΟΥ (N.651/77)

Δηλώνω σύμφωνα με το νόμο για το αγροτεμάχιο με στοιχεία (1,2,3,4,5,...,33,34,35,36,1) και εμβαδόν E=5673,41 m2 που βρίσκεται στη θέση Άγιος Χαράλαμπος της Δημοτικής Ενότητας Σκοπέλου του Δήμου Σκοπέλου Π.Ε. Μαγνησίας και Σποράδων ότι:

- ΕΙΝΑΙ ΑΡΤΙΟ ΚΑΙ ΟΙΚΟΔΟΜΗΣΙΜΟ
- Βρίσκεται ΕΚΤΟΣ ΣΧΕΔΙΟΥ, εκτός ορίων οικισμού, εκτός ΖΟΕ και σε απόσταση >800 μ από το χεμίριο κύμα
- Δεν εμπίπτει στις διατάξεις του νόμου 1337/83 περί εισφορών σε γη και χρήμα. Στην περιοχή του ακινήτου δεν έχει κυρωθεί πράξη εφαρμογής του αρθρ. 12 του νόμου 1337/83
- Εντός αυτού δε διέρχονται εναέριες γραμμές μεταφοράς υψηλής τάσης της ΔΕΗ ή αγωγός φυσικού αερίου
- Εντός αυτού ή σε απόσταση μικρότερη των 20μ από αυτό δεν διέρχεται ρέμα

Ο ΜΗΧΑΝΙΚΟΣ

ΧΡΗΣΤΟΣ ΕΥΑΓ ΜΠΑΚΟΠΟΥΛΟΣ  
ΠΟΛΙΤΙΚΟΣ ΜΗΧΑΝΙΚΟΣ ΤΕ  
ΠΤΥΧΙΟΥΧΟΣ ΤΕΙ ΑΘΗΝΩΝ  
ΜΕΛΟΣ ΕΕΤΕΜ ΑΦΜ 042515010  
ΣΚΟΠΕΛΟΣ ΜΑΓΝΗΣΙΑΣ ΤΗΛ 24240 23082

ΔΗΛΩΣΗ ΙΔΙΟΚΤΗΤΟΥ ( N.4030/2011 )

Οι κάτωθι υπογεγραμμένοι Χρήστος Μπακοπούλος και Βασιλική Παπαμιχαήλ δηλώνουμε ότι:

- τα όρια του αγροτεμαχίου με στοιχεία (1,2,3,4,5,...,33,34,35,36,1) και εμβαδόν E=5673,41 m2 που βρίσκεται στη θέση Άγιος Χαράλαμπος της Δημοτικής Ενότητας Σκοπέλου του Δήμου Σκοπέλου Π.Ε. Μαγνησίας και Σποράδων υπεδείχθησαν από εμάς και
- ευθυνόμαστε για την ακρίβεια των δηλουμένων ορίων του αγροτεμαχίου και για την ύπαρξη και την αιτία του δικαιώματός μας να ζητήσουμε την έκδοση άδειας δόμησης.

ΟΙ ΙΔΙΟΚΤΗΤΕΣ

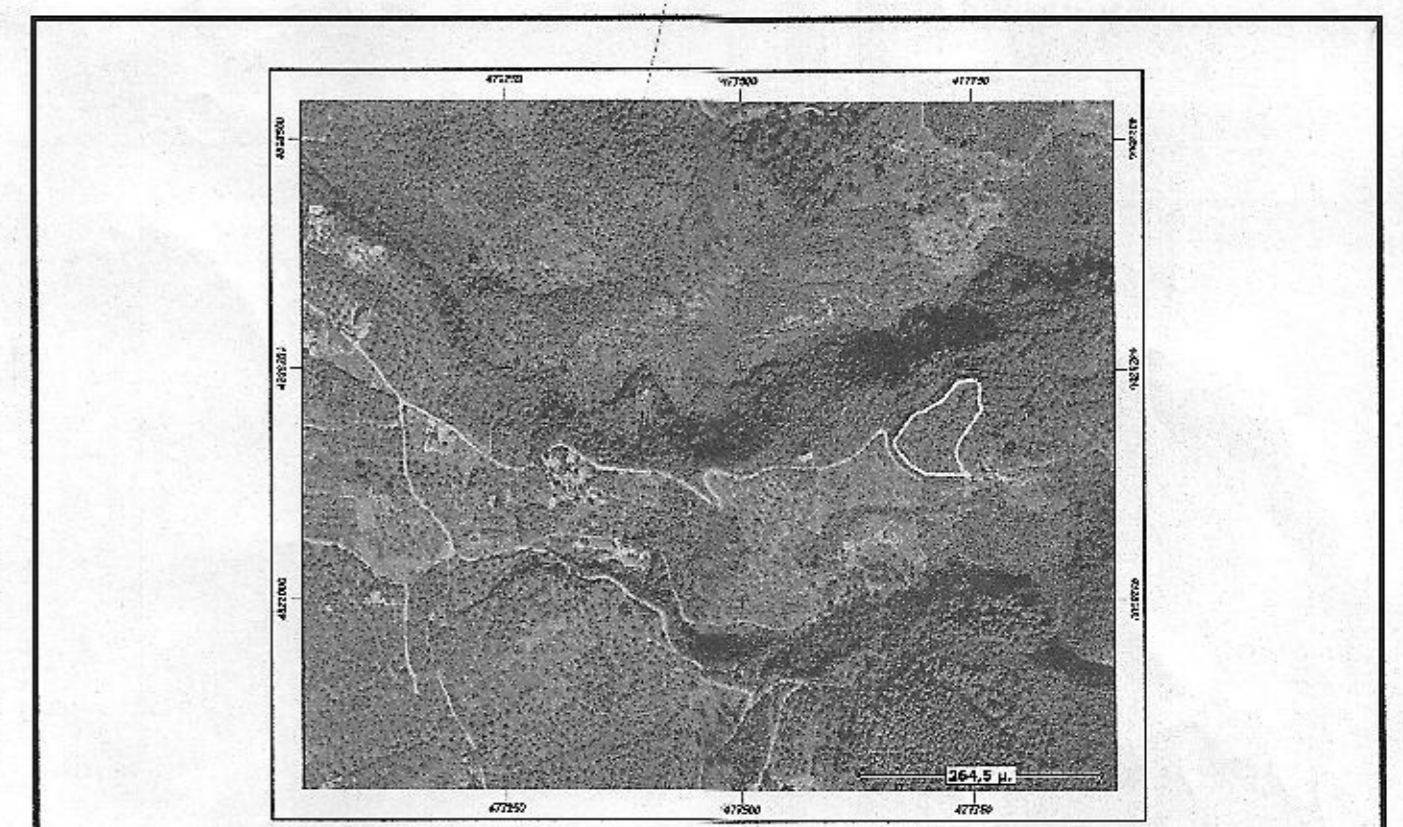

ΕΡΓΟΔΟΤΗΣ:	ΧΡΗΣΤΟΣ ΜΠΑΚΟΠΟΥΛΟΣ - ΒΑΣΙΛΙΚΗ ΠΑΠΑΜΙΧΑΗΛ
ΕΡΓΟ:	
ΘΕΣΗ:	ΑΓ. ΧΑΡΑΛΑΜΠΟΣ ΣΚΟΠΕΛΟΥ - ΕΚΤΟΣ ΣΧΕΔΙΟΥ
ΘΕΜΑ ΣΧΕΔΙΟΥ:	ΤΟΠΟΓΡΑΦΙΚΟ ΔΙΑΓΡΑΜΜΑ
ΜΕΛΕΤΗΤΗΣ:	ΜΠΑΚΟΠΟΥΛΟΣ ΧΡΗΣΤΟΣ ΠΟΛ. ΜΗΧΑΝΙΚΟΣ Τ.Ε.
ΚΑΙΜΑΚΑ:	1 : 500
ΗΜΕΡΟΜΗΝΙΑ:	ΙΟΥΝΙΟΣ 2015
ΑΡ.ΣΧΕΔΙΟΥ:	

ΥΠΟΓΡΑΦΗ:

ΣΦΡΑΓΙΔΑ:  
ΧΡΗΣΤΟΣ ΕΥΑΓ ΜΠΑΚΟΠΟΥΛΟΣ  
ΠΟΛΙΤΙΚΟΣ ΜΗΧΑΝΙΚΟΣ ΤΕ  
ΠΤΥΧΙΟΥΧΟΣ ΤΕΙ ΑΘΗΝΩΝ  
ΜΕΛΟΣ ΕΕΤΕΜ ΑΦΜ 042515010  
ΣΚΟΠΕΛΟΣ ΜΑΓΝΗΣΙΑΣ ΤΗΛ 24240 23082