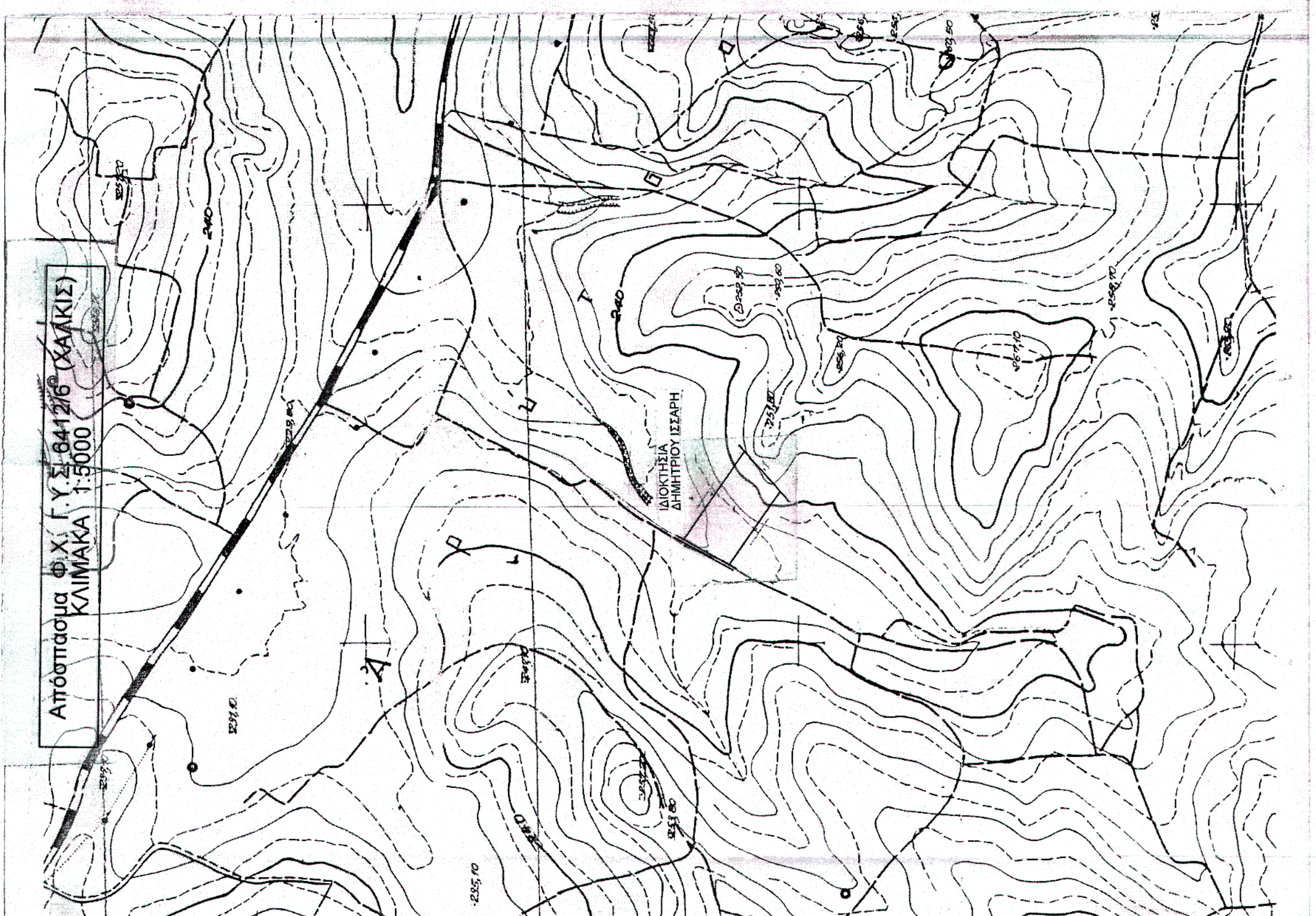

ΕΡΓΟΔΟΤΗΣ	ΔΗΜΗΤΡΙΟΣ ΙΣΑΡΡΗΣ
ΕΡΓΟ	ΕΜΒΑΔΟΜΕΤΡΗΣΗ ΑΓΡΟΤΕΜΑΧΙΟΥ
ΘΕΣΗ	ΕΚΤΟΣ ΟΙΚΙΣΜΟΥ ΑΡΜΑΤΟΣ ΘΕΣΗ "ΧΕΡΩΜΑΤΑ"
ΜΕΛΕΤΗΤΗΣ	ΒΑΛΑΝΤΗΣ Κ. ΚΗΡΥΚΟΣ διπλωμ. πολιτικός μηχανικός
ΘΕΜΑ ΣΧΕΔΙΟΥ	ΚΩΔΙΚΟΣ ΜΕΛΕΤΗΣ
ΤΟΠΟΓΡΑΦΙΚΟ	T 1
ΚΛΙΜΑΚΑ	1/500
ΧΡΟΝΟΣ ΜΕΛΕΤΗΣ	ΜΑΙΟΣ 2015
ΥΠΟΓΡΑΦΗ-ΣΦΡΑΓΙΔΑ	

ΧΡΥΣΟΒΑΛΑΝΤΗΣ Κ. ΚΗΡΥΚΟΣ
 ΔΙΠΛΩΜ. ΠΟΛΙΤΙΚΟΣ ΜΗΧΑΝΙΚΟΣ
 ΠΑΝΕΠΙΣΤΗΜΙΟΝ ΑΙΤΩΛΟΑΚΑΡΝΑΝΤΩΝ
 ΜΕΛΟΣ Τ.Ε.Ε. 4719
 ΚΕΝΤΡΙΚΟ ΦΑΚΕΛΟΥ 14/199
 ΠΡΟΚΑΤΑΡΤΙΚΟ ΠΡΩΤΟΚΟΛΛΟΝ Τ.Ε.Ε. 2240-608
 Τ.Ε.Ε. ΑΙΤΩΛΟΑΚΑΡΝΑΝΤΩΝ
 ΑΜΟΙΒΙΑΣ ΚΩΝΙΝΟΣ

ΕΜΒΑΔΟΜΕΤΡΗΣΗ ΓΗΠΕΔΟΥ

Με τη βοήθεια των ορθογωνικών συντεταγμένων των κορυφών του

ΣΗΜΕΙΟ	X	Ψ
A	456223.052	4243319.003
B	456326.119	4243249.521
Γ	456280.412	4243207.993
Δ	456194.954	4243265.675
A	456223.052	4243319.003

$E = 1/2 \sum (X_i + X_{i+1})(\Psi_i - \Psi_{i+1})$
E = 6817.025 μ2

ΥΠΟΜΝΗΜΑ

ΕΜΒΑΔΟΝ ΑΓΡΟΤΕΜΑΧΙΟΥ (Α.Β..Γ.Δ..Α) = 6817,025 μ2

ΔΗΛΩΣΗ ΙΔΙΟΚΤΗΤΗ

Τα αναγραφόμενα στοιχεία για το εν λόγω ΑΓΡΟΤΕΜΑΧΙΟ ιδιοκτησίας μου είναι απόλυτα ακριβή, τα όρια του αγροτεμαχίου τέθηκαν υπό την παρουσία μου και με την υποδείξη των ορίων από εμένα.
 Ο ΙΔΙΟΚΤΗΤΗΣ

ΥΠΕΥΘΥΝΗ ΔΗΛΩΣΗ Ν. 651/1977

Ο υπογεγραμμένος Χρυσόβαλάντης Κ. Κηρύκος, διπλωμ. Πολιτικός Μηχανικός δηλώνω υπεύθυνα ότι τα υπό στοιχεία (Α.Β..Γ.Δ.Α) αγροτεμάχιο ιδιοκτησίας ΔΗΜΗΤΡΙΟΥ ΙΣΑΡΗ, ευρισκόμενο εκτός οικισμού, της κτηματικής περιφέρειας της δημοτικής κοινότητας ΑΡΜΑΤΟΣ του Δήμου ΤΑΙΝΑΡΑΣ της περιφερειακής ενότητας ΒΟΙΩΤΙΑΣ στην θέση "ΧΕΡΩΜΑΤΑ" είναι άρτο και οικοδομήσιμο σύμφωνα με τις ισχύουσες Πολεοδομικές Διατάξεις.

Ο ΜΗΧΑΝΙΚΟΣ

