ΕΜΒΑΔΟΜΕΤΡΗΣΗ ΤΜΗΜΑΤΟΣ Ι (ΕΝΤΟΣ ΟΙΚΙΣΜΟΥ)			
Με τη βοήθεια των ορθογωνιών συντεταγμένων των κορυφών			
ΣΗΜΕΙΟ	X	Y	ΜΗΚΟΣ
1	557437.406	3913318.792	
2	557438.489	3913320.912	2,38
3	557443.032	3913324.301	5,67
4	557444.902	3913325.066	2,02
5	557445.013	3913327.621	2,56
6	557443.573	3913331.313	3,96
7	557443.800	3913336.471	5,16
8	557444.183	3913339.389	2,94
9	557445.166	3913341.743	2,55
10	557452.934	3913346.429	9,07
11	557456.150	3913345.299	3,41
12	557461.153	3913342.339	5,81
13	557467.362	3913337.923	7,62
14	557473.350	3913335.236	6,56
15	557481.555	3913329.565	9,97
16	557491.198	3913324.946	10,69
17	557494.885	3913323.628	3,92
18	557497.946	3913322.910	3,14
19	557504.666	3913322.353	6,74
20	557508.329	3913323.071	3,66
21	557508.692	3913325.071	2,00
22	557508.857	3913330.953	5,88
23	557507.580	3913349.338	8,48
24	557507.132	3913355.856	6,53
25	557507.481	3913360.840	4,99
26	557507.768	3913363.906	3,09
27	557508.994	3913372.688	8,86
28	557504.692	3913379.099	6,54
29	557503.390	3913385.509	6,54
30	557502.789	3913390.686	5,22
31	557502.530	3913395.028	4,35
32	557501.413	3913403.333	8,38
33	557500.625	3913409.191	5,91
34	557500.029	3913413.620	4,47
35	557504.152	3913416.805	5,21
36	557506.291	3913417.851	2,38
37	557504.310	3913422.146	4,73
38	557502.716	3913425.600	3,80
39	557498.942	3913433.781	9,01
40	557497.726	3913436.417	2,90
41	557496.052	3913438.696	2,82
42	557491.790	3913444.461	7,18
43	557488.665	3913448.696	5,26
44	557486.666	3913451.406	3,37
45	557487.916	3913452.922	1,97
46	557488.079	3913461.435	8,53
47	557485.803	3913472.897	11,67
48	557483.983	3913478.130	5,54
49	557485.981	3913480.281	2,94
50	557493.798	3913474.39	9,79
51	557499.352	3913469.829	7,19
52	557503.520	3913466.245	5,50
53	557507.807	3913464.176	4,76
54	557524.206	3913464.132	16,40
55	557529.004	3913464.596	4,82
56	557530.883	3913458.136	6,71
57	557533.389	3913450.776	7,52
58	557533.901	3913443.484	7,45
59	557535.766	3913434.774	8,91
60	557536.231	3913428.936	5,86
61	557537.768	3913422.890	6,24
62	557539.144	3913413.179	9,81
63	557541.151	3913404.266	9,21
64	557542.310	3913397.062	7,25
65	557544.219	3913385.795	11,43
66	557545.766	3913378.206	7,74
67	557546.129	3913367.312	10,90
68	557545.135	3913357.387	9,97
69	557544.110	3913346.147	11,29
70	557542.673	3913334.579	11,66
71	557541.143	3913323.501	11,18
72	557541.233	3913317.040	6,46
73	557541.681	3913314.136	2,93
74	557543.718	3913303.267	11,07
75	557545.807	3913291.279	12,17
76	557549.159	3913281.256	10,57
77	557550.973	3913272.555	8,89
78	557551.940	3913266.654	5,98
79	557553.692	3913258.434	8,40
80	557554.897	3913250.812	8,31
81	557555.562	3913244.500	5,75
82	557556.693	3913237.862	6,73
83	557557.967	3913230.843	7,13
84	557558.437	3913230.822	5,53
85	557538.971	3913229.931	13,50
86	557528.618	3913229.897	10,35
87	557523.860	3913230.893	4,84
88	557520.098	3913232.672	4,20
89	557514.217	3913237.427	7,56
90	557503.441	3913247.069	14,45
91	557499.242	3913250.631	5,44
92	557494.846	3913257.858	8,51
93	557489.215	3913257.534	5,64
94	557485.079	3913243.867	14,28
95	557485.463	3913232.632	11,24
96	557484.378	3913231.791	1,34
97	557485.357	3913228.348	3,58
98	557493.509	3913221.763	10,48
99	557499.247	3913216.480	7,80
100	557509.226	3913201.810	17,74
101	557514.539	3913196.423	7,57
102	557522.147	3913190.960	9,37
103	557525.326	3913189.221	3,62
104	557521.538	3913183.117	7,18
105	557516.017	3913178.237	7,37
106	557510.924	3913180.705	5,66
107	557505.034	3913184.508	7,01
108	557501.818	3913185.384	3,33
109	557500.179	3913185.830	1,70
110	557494.365	3913189.151	6,70
111	557486.969	3913194.711	9,25
112	557480.750	3913197.433	6,79
113	557474.746	3913201.817	7,43
114	557470.606	3913203.215	4,37
115	557464.104	3913208.843	8,60
116	557458.643	3913213.568	7,22
117	557456.633	3913217.652	4,55
118	557454.396	3913226.064	8,70
119	557452.611	3913233.789	7,93
120	557450.732	3913240.038	6,53
121	557447.918	3913249.785	10,15
122	557447.425	3913255.253	5,49
123	557447.892	3913261.539	6,30
124	557447.344	3913268.952	7,43
125	557445.935	3913274.883	6,10
126	557444.422	3913280.686	7,95
127	557442.696	3913288.463	6,03
128	557441.099	3913292.956	4,77
129	557439.859	3913299.148	6,46
130	557435.975	3913307.365	8,85
131	557435.388	3913314.276	6,94
1	557437.406	3913318.792	4,95

E= ½ ΣXi (Yi-1-Yi+1)

E= 16.902,71 M2

ΕΜΒΑΔΟΜΕΤΡΗΣΗ ΤΜΗΜΑΤΟΣ ΙΙ (ΕΝΤΟΣ ΖΩΝΗΣ ΡΕΜΑΤΟΣ 50μ.)			
Με τη βοήθεια των ορθογωνιών συντεταγμένων των κορυφών			
ΣΗΜΕΙΟ	X	Y	ΜΗΚΟΣ
108	557501.818	3913185.384	
109	557500.179	3913185.830	1,70
110	557494.365	3913189.151	6,70
111	557486.969	3913194.711	9,25
112	557480.750	3913197.433	6,79
113	557474.746	3913201.817	7,43
114	557470.606	3913203.215	4,37
115	557464.104	3913208.843	8,60
116	557458.643	3913213.568	7,22
117	557456.633	3913217.652	4,55
118	557454.396	3913226.064	8,70
119	557452.611	3913233.789	7,93
120	557450.732	3913240.038	6,53
121	557447.918	3913249.785	10,15
122	557447.425	3913255.253	5,49
123	557447.892	3913261.539	6,30
124	557447.344	3913268.952	7,43
125	557445.935	3913274.883	6,10
126	557444.422	3913280.686	7,95
127	557442.696	3913288.463	6,03
128	557441.099	3913292.956	4,77
129	557439.859	3913299.148	6,46
130	557435.975	3913307.365	8,85
131	557435.388	3913314.276	6,94
108	557501.818	3913185.384	4,95

E= ½ ΣXi (Yi-1-Yi+1)

E= 199,94 M2

ΕΜΒΑΔΟΜΕΤΡΗΣΗ ΑΚΙΝΗΤΟΥ (01)			
Με τη βοήθεια των ορθογωνιών συντεταγμένων των κορυφών			
ΣΗΜΕΙΟ	X	Y	ΜΗΚΟΣ
1	557437.406	3913318.792	
2	557438.489	3913320.912	2,38
3	557443.032	3913324.301	5,67
4	557444.902	3913325.066	2,02
5	557445.013	3913327.621	2,56
6	557443.573	3913331.313	3,96
7	557443.800	3913336.471	5,16
8	557444.183	3913339.389	2,94
9	557445.166	3913341.743	2,55
10	557452.934	3913346.429	9,07
11	557456.150	3913345.299	3,41
12	557461.153	3913342.339	5,81
13	557467.362	3913337.923	7,62
14	557473.350	3913335.236	6,56
15	557481.555	3913329.565	9,97
16	557491.198	3913324.946	10,69
17	557494.885	3913323.628	3,92
18	557497.946	3913322.910	3,14
19	557504.666	3913322.353	6,74
20	557508.329	3913323.071	3,66
21	557508.692	3913325.071	2,00
22	557508.857	3913330.953	5,88
23	557507.580	3913349.338	8,48
24	557507.132	3913355.856	6,53
25	557507.481	3913360.840	4,99
26	557507.768	3913363.906	3,09
27	557508.994	3913372.688	8,86
28	557504.692	3913379.099	6,54
29	557503.390	3913385.509	6,54
30	557502.789	3913390.686	5,22
31	557502.530	3913395.028	4,35
32	557501.413	3913403.333	8,38
33	557500.625	3913409.191	5,91
34	557500.029	3913413.620	4,47
35	557504.152	3913416.805	5,21
36	557506.291	3913417.851	2,38
37	557504.310	3913422.146	4,73
38	557502.716	3913425.600	3,80
39	557498.942	3913433.781	9,01
40	557497.726	3913436.417	2,90
41	557496.052	3913438.696	2,82
42	557491.790	3913444.461	7,18
43	557488.665	3913448.696	5,26
44	557486.666	3913451.406	3,37
45	557487.916	3913452.922	1,97
46	557488.079	3913461.435	8,53
47	557485.803	3913472.897	11,67
48	557483.983	3913478.130	5,54
49	557485.981	3913480.281	2,94
50	557493.798	3913474.39	9,79
51	557499.352	3913469.829	7,19
52	557503.520	3913466.245	5,50
53	557507.807	3913464.176	4,76
54	557524.206	3913464.132	16,40
55	557529.004	3913464.596	4,82
56	557530.883	3913458.136	6,71
57	557533.389	3913450.776	7,52
58	557533.901	3913443.484	7,45
59	557535.766	3913434.774	8,91
60	557536.231	3913428.936	5,86
61	557537.768	3913422.890	6,24
62	557539.144	3913413.179	9,81
63	557541.151	3913404.266	9,21
64	557542.310	3913397.062	7,25
65	557544.219	3913385.795	11,43
66	557545.766	3913378.206	7,74
67	557546.129	3913367.312	10,90
68	557545.135	3913357.387	9,97
69	557544.110	3913346.147	11,29
70	557542.673	3913334.579	11,66
71	557541.143	3913323.501	11,18
72	557541.233	3913317.040	6,46
73	557541.681	3913314.136	2,93
74	557543.718	3913303.267	11,07
75	557545.807	3913291.279	12,17
76	557549.159	3913281.256	10,57
77	557550.973	3913272.555	8,89
78	557551.940	3913266.654	5,98
79	557553.692	3913258.434	8,40
80	557554.897	3913250.812	8,31
81	557555.562	3913244.500	5,75
82	557556.693	3913237.862	6,73
83	557557.967	3913230.843	7,13
84	557558.437	3913230.822	5,53
85	557538.971	3913229.931	13,50
86	557528.618	3913229.897	10,35
87	557523.860	3913230.893	4,84
88	557520.098	3913232.672	4,20
89	557514.217	3913237.427	7,56
90	557503.441	3913247.069	14,45
91	557499.242	3913250.631	5,44
92	557494.846	3913257.858	8,51
93	557489.215	3913257.534	5,64
94	557485.079	3913243.867	14,28
95	557485.463	3913232.632	11,24
96	557484.378	3913231.791	1,34
97	557485.357	3913228.348	3,58
98	557493.509	3913221.763	10,48
99	557499.247	3913216.480	7,80
100	557509.226	3913201.810	17,74
101	557514.539	3913196.423	7,57
102	557522.147	3913190.960	9,37
103	557525.326	3913189.221	3,62
104	557521.538	3913183.117	7,18
105	557516.017	3913178.237	7,37
106	557510.924	3913180.705	5,66
107	557505.034	3913184.508	7,01
108	557501.818	3913185.384	3,33
109	557500.179	3913185.830	1,70
110	557494.365	3913189.151	6,70
111	557486.969	3913194.711	9,25
112	557480.750	3913197.433	6,79
113	557474.746	3913201.817	7,43
114	557470.606	3913203.215	4,37
115	557464.104	3913208.843	8,60
116	557458.643	3913213.568	7,22
117	557456.633	3913217.652	4,55
118	557454.396	3913226.064	8,70
119	557452.611	3913233.789	7,93
120	557450.732	3913240.038	6,53
121	557447.918	3913249.785	10,15
122	557447.425	3913255.253	5,49
123	557447.892	3913261.539	6,30
124	557447.344	3913268.952	7,43
125	557445.935	3913274.883	6,10
126	557444.422	3913280.686	7,95
127	557442.696	3913288.463	6,03
128	557441.099	3913292.956	4,77
129	557439.859	3913299.148	6,46
130	557435.975	3913307.365	8,85
131	557435.388	3913314.276	6,94
1	557437.406	3913318.792	4,95

E= ½ ΣXi (Yi-1-Yi+1)

E= 17.102,65 M2

ΔΗΛΩΣΗ ΙΔΙΟΚΤΗΤΩΝ (Ν.4030/2011)

Η κάτωθι υπογεγραμμένη Μποτονάκη Κατίνα δηλώνω ότι:
Τα αρχικά και υλοποιούμενα όρια του ακινήτου **(01)** με στοιχεία 1,2,3....,129,130,131,1 εμβαδού **17.102,65 τ.μ. που** βρίσκεται στην θέση "ΤΖΑΜΙΚΑ" εντός των ορίων του οικισμού Έρφων , Τ.Κ. Έρφων,της Δ.Ε. Αρκαδίου , του Δήμου Ρεθύμνου. Τα παραπάνω όρια υπεδείχθησαν από εμένα,και ευθύνομαι για την ακρίβεια των δηλουμένων ορίων του οικοπέδου και για την ύπαρξη και την αιτία του δικαιώματος μου να ζητήσω την έκδοση άδειας δόμησης.

Η ΔΗΛΟΥΣΑ

ΔΗΛΩΣΗ ΜΗΧΑΝΙΚΟΥ Ν. 651/1977

Ο κάτωθι υπογεγραμμένος μηχανικός ΔΑΣΚΑΛΑΚΗΣ ΣΑΒΒΑΣ δηλώνω σύμφωνα με το νόμο ότι το ακίνητο **(01)**, που περιγράφεται με τα στοιχεία : 1,2,3,....,129,130,131,1 εμβαδού **17.102,65 τ.μ.** ιδιοκτησίας Μποτονάκη Κατίνας βρίσκεται στη θέση " ΤΖΑΜΙΚΑ", εντός των ορίων του οικισμού Έρφων, Τ.Κ. Έρφων, Δ.Ε. Αρκαδίου του Δήμου Ρεθύμνου.
α) Το παραπάνω ακίνητο χωρίζεται σε :
ΤΜΗΜΑ Ι , εμβαδού 16.902,71 τ.μ.(πίνακας συντεταγμένων)που είναι άρτιο και οικοδομήσιμο κατά κανόνα, σύμφωνα με το από 24-4-85 Π.Δ. (Φ.Ε.Κ. 181/Δ/3-5-1985) όπως τροποποιήθηκε με το Φ.Ε.Κ 289 ΑΑΠ/ 4-11-2011 και σε ΤΜΗΜΑ ΙΙ (εντός ζώνης ρέματος 50 μ.), εμβαδού 199,94 τ.μ. (πίνακας συντεταγμένων) που είναι μή άρτιο και μή οικοδομήσιμο.
β)Εντός αυτού, του αν θέματι οικοπέδου υπάρχουν μικρά και μεγάλα δέντρα (χαρουπιές,ελαιόδεντρα)
γ)Το παραπάνω οικόπεδο δεν αποτελεί τμήμα μεγαλύτερης έκτασης, δεν διαιρείται από εναέριες γραμμές ρεύματος υψηλής τάσης (ΔΕΗ), ούτε απο αγωγό φυσικού αερίου και απέχει από την θάλασσα απόσταση μεγαλύτερη των 800 μ.
δ)Το ως άνω οικόπεδο δεν εμπίπτει στις διατάξεις του ν. 1337/1983, περί εισφορών σε Γή και χρήμα .
ε)Δεν υφίστανται εντός των όμορων οικοπέδων διατηρητέα κτίσματα.
στ)**Εντός αυτού διέρχεται ρέμα**. (ΤΜΗΜΑ ΙΙ, εμβαδού 199,94 m2 , πίνακας συντεταγμένων)
ζ) Ευρίσκεται εκτός Ζ.Ο.Ε. /Γ.Π.Σ./ΣΧΟΟΑΠ/ και εκτός NATURA 2000.
η)Το ως άνω οικόπεδο δεν εμπίπτει σε περιοχή λειτουργίας Εθνικού Κτηματολογίου.
θ) Χρήσεις Γ ης σύμφωνα με τον 4269/14, Άρθρο 30 του Νόμου, ΦΕΚ 142Α/28-06-14.
ι) Για την οικοδομησιμότητα του απαιτείται χαρακτηρισμός από Δασαρχείο, έλεγχος από την Αρχαιολογική και οποιαδήποτε βεβαίωση απαιτήσει η αρμόδια υπηρεσία δόμησης.
κ) Για τον καθορισμό της οικοδομικής γραμμής νότια της οδικτιμής πρέπει να γίνει μελέτη οριοθέτησης ρέματος σύμφωνα με τον Ν. 4258/2014 (Φ.Ε.Κ. 94/Α/14-04-2014).

Ο ΜΗΧΑΝΙΚΟΣ

ΕΜΒΑΔΟΝ ΑΚΙΝΗΤΟΥ (01):
Με στοιχεία :1,2,3,....,129,130,131,1 εμβαδού **17.102,65 τ.μ.**
ΕΜΒΑΔΟΝ ΤΜΗΜΑΤΟΣ Ι (ΕΝΤΟΣ ΟΙΚΙΣΜΟΥ):
Με στοιχεία:
1,2,3,...108,132,133,134,135,136,118,119,120,121,122,123,124,125,126,127,128,129,130,131,1 εμβαδού **16.902,71 τ.μ.**
ΕΜΒΑΔΟΝ ΤΜΗΜΑΤΟΣ ΙΙ (ΕΝΤΟΣ ΖΩΝΗΣ ΡΕΜΑΤΟΣ 50μ.) με στοιχεία :
108,109,110,111,113,114,115,116,117,118, 136,135,134,133,132,118 εμβαδού **199,94 τ.μ.**
1)Το παρόν τοπογραφικό διάγραμμα είναι εξαρτημένο από το Κρατικό Δίκτυο Συντεταγμένων (Ε.Γ.Σ.Α 87).
2)Οι διαστάσεις και το εμβαδόν υπολογίστηκαν αναλυτικά απο τις συν/νες των κορυφών με βάση τον τύπο E= ½ ΣXi (Yi-1- Yi+1).
3)Η εξάρτηση απο το ΕΓΣΑ '87 πραγματοποιήθηκε με συστημα GPS και κάνοντας χρήση του Συστήματος Εντοπισμού - HEPOS.

ΘΕΣΗ ΛΗΨΗΣ 1

ΘΕΣΗ ΛΗΨΗΣ 2

ΘΕΣΗ ΛΗΨΗΣ 3

ΘΕΣΗ ΛΗΨΗΣ 4

ΘΕΣΗ ΛΗΨΗΣ 5

ΟΡΟΙ ΔΟΜΗΣΗΣ
-ΤΜΗΜΑ Ι , Αρτιότητα:800μ2
(ΑΠΟΦΑΣΗ ΝΟΜΑΡΧΗ Τ.ΙΙ. 4674/01-11-85 ΦΕΚ 35Δ/14-02-86), ΟΠΩΣ ΑΥΤΟ ΤΡΟΠΟΠΟΙΗΘΗΚΕ ΩΣ ΠΡΟΣ ΤΑ ΟΡΙΑ ΜΕ ΤΗΝ ΥΠΓΑΡΙΘΜΟΝ 1858/6-4-87 ΑΠΟΦΑΣΗ ΝΟΜΑΡΧΗ , Φ.Ε.Κ. 258 3-6-2009 (ΑΑΠ)
Πρόσωπο (σύμφωνα με το ΠΔ. ΦΕΚ 289ΑΑΠ/4-11-2011)
Το ελάχιστο μήκος προσώπου του γηπέδου, ορίζεται σε 15μ. για εμβαδόν μεγαλύτερο των 500τ.μ. για γήπεδα που δημιουργούνται μετά την 4-11-2011.
Η παρούσα διάταξη δεν εφαρμόζεται σε γήπεδα που έχουν δημιουργηθεί μέχρι την έναρξη ισχύος του παρόντος π.δ/τος και στους παραδοσιακούς οικισμούς.
Πλάγιες, οπίσθιες αποστάσεις 2.5μ ή σε επαφή.
ΟΡΟΙ ΔΟΜΗΣΗΣ
(ΠΔ 24/04/85 ΦΕΚ 181/Δ/03-05-1985 ΟΠΩΣ ΤΡΟΠΟΠΟΙΗΘΗΚΕ ΜΕ ΤΟ ΦΕΚ 289ΑΑΠ/4-11-2011)
-Μέγιστο ποσοστό κάλυψης των γηπέδων ορίζεται σε 60% της επιφάνειας του.
-Για γήπεδα μεγαλύτερα ή ίσα των 700 τ.μ. επιτρέπεται η ανέγερση κτιρίου οποιωδήποτε χρήσης (κύριας ή βοηθητικής) μέγιστης επιτρεπόμενης συνολικής επιφάνειας ορόφων **400 τ.μ.**
-Μέγιστος αριθμός ορόφων : 2 (δύο όροφοι)
-Μέγιστο επιτρεπόμενο ύψος κτιρίων ορίζεται σε 7,50 μ, πάνω από το μέγιστο ύψος του κτιρίου επιτρέπονται μόνο: καπνοδόχοι, στέγες, στηθαία, πέργκολες, κεραίες τηλεόρασης κτλ..
-Η οικοδομική γράμμη τίθενται 6,50μ από τον αξόνα δευτερευουσών δημοτικών οδών βάσει της απόφασης Α.ΠΙ. 3767/21-7-2007 ΦΕΚ 377ΑΑΠ/24-08-2007,διόρθωση ΦΕΚ493/ΑΑΠ/14-11-2007 , Απόφαση Γενικού Γραμματέα Περιφέρειας Κρήτης 8729/30-12-2008 ΦΕΚ 1ΑΑΠ/13-1-2009.
- Τμήμα ΙΙ (εντός ζώνης ρέματος 50 μ.) ΕΞΑΙΡΕΙΤΑΙ, ΜΗ ΑΡΤΙΟ-ΜΗ ΟΙΚΟΔΟΜΗΣΙΜΟ

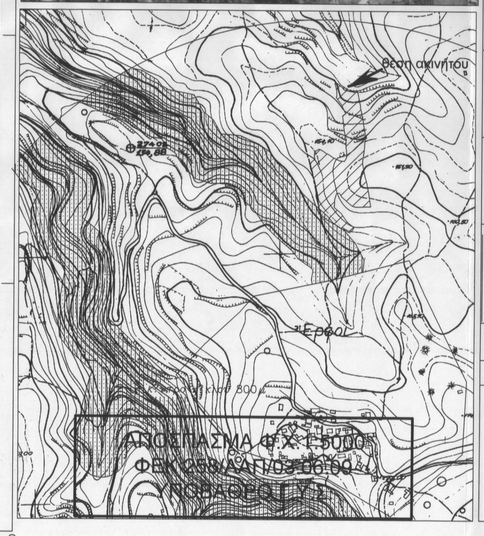

ΤΕΧΝΙΚΟ ΓΡΑΦΕΙΟ ΜΕΛΕΤΩΝ

ΣΑΒΒΑΣ ΔΑΣΚΑΛΑΚΗΣ ΠΟΛΙΤΙΚΟΣ ΜΗΧΑΝΙΚΟΣ Τ.Ε.
Γ. ΚΟΥΡΜΟΥΛΗ 137 - ΤΚ 74100 - ΡΕΘΥΜΝΟ
τηλ. 2831102961,6973947008, email: daskalakis_savas@hotmail.com

ΙΔΙΟΚΤΗΤΗΣ
ΜΠΟΤΟΝΑΚΗ ΚΑΤΙΝΑ

ΕΡΓΟ
ΑΠΟΤΥΠΩΣΗ ΙΔΙΟΚΤΗΣΙΑΣ

Ο ΕΝΕΡΓΗΣΑΣ ΤΗΝ ΑΥΤΟΨΙΑ
ΝΙΚΟΛΑΟΣ ΒΟΛΤΥΡΑΚΗΣ
ΔΑΣΟΛΟΓΟΣ

"ΤΖΑΜΙΚΑ "-ΕΝΤΟΣ ΟΙΚΙΣΜΟΥ ΕΡΦΩΝ - Τ.Κ. ΕΡΦΩΝ - Δ.Ε. ΑΡΚΑΔΙΟΥ - ΔΗΜΟΥ ΡΕΘΥΜΝΗΣ

ΘΕΜΑ ΣΧΕΔΙΟΥ
ΤΟΠΟΓΡΑΦΙΚΟ ΔΙΑΓΡΑΜΜΑ

ΑΡΙΘΜΟΣ ΣΧΕΔΙΟΥ: **Τ1**

ΚΛΙΜΑΚΑ 1:500

ΧΡΟΝΟΣ ΜΕΛΕΤΗΣ : ΜΑΙΟΣ 2015

ΥΠΟΓΡΑΦΗ - ΣΦΡΑΓΙΔΑ

Προσοστιμένο σε σύνολο σελίδων 3415
Ρέθυμνο 14-6-2015
Δ.Ο.Υ. Ρεθύμνου

ΣΑΒΒΑΣ ΝΙΚ. ΔΑΣΚΑΛΑΚΗΣ
ΠΤΥΧΙΟΥΧΟΣ ΠΟΛΙΤΙΚΟΣ ΜΗΧΑΝΙΚΟΣ Τ.Ε.
ΜΕΛΟΣ Ε.Ε.Τ.Ε.Μ. - ΑΡ. ΜΗΤΡΩΟΥ 45382
Γ. ΚΟΥΡΜΟΥΛΗ 137 ΡΕΘΥΜΝΟ Τ.Κ. 74100
ΤΗΛΕΦΩΝΑ: 28310 52201
ΑΜ. 120038222 - Δ.Ο.Υ. ΡΕΘΥΜΝΟΥ

ΥΠΟΜΝΗΜΑ ΣΥΜΒΟΛΙΣΜΟΥ

- ΞΕΡΟΛΙΘΙΑ
- ΠΡΑΝΕΣ
- ΖΩΝΗ ΡΕΜΑΤΟΣ 50 μ.
- ΟΡΙΟ ΟΙΚΟΠΕΔΟΥ
- ΣΥΡΜΑΤΟΠΕΡΙΦΡΑΞΗ/ ΟΡΙΟ ΟΙΚΟΠΕΔΟΥ
- ΑΞΟΝΑΣ ΟΔΟΥ
- 139,890 ΥΨΟΜΕΤΡΑ
- ΟΙΚΟΔΟΜΙΚΗ ΓΡΑΜΜΗ
- ΔΕΝΤΡΟ
- 1 ΘΕΣΗ ΛΗΨΗΣ ΦΩΤΟΓΡΑΦΙΑΣ

PRODUCED BY AN AUTODESK EDUCATIONAL PRODUCT
PRODUCED BY AN AUTODESK EDUCATIONAL PRODUCT