

ΑΠΟΣΠΑΣΜΑ ΑΠΟ ΧΑΡΤΗ ΓΥΣ 1:50000

ΘΕΣΗ ΑΓΡΟΤΕΜΑΧΙΟΥ:



ΑΠΟΣΠΑΣΜΑ ΑΠΟ ΟΡΘΟΦΩΤΟΧΑΡΤΗ 1:5000

ΘΕΣΗ ΑΓΡΟΤΕΜΑΧΙΟΥ:

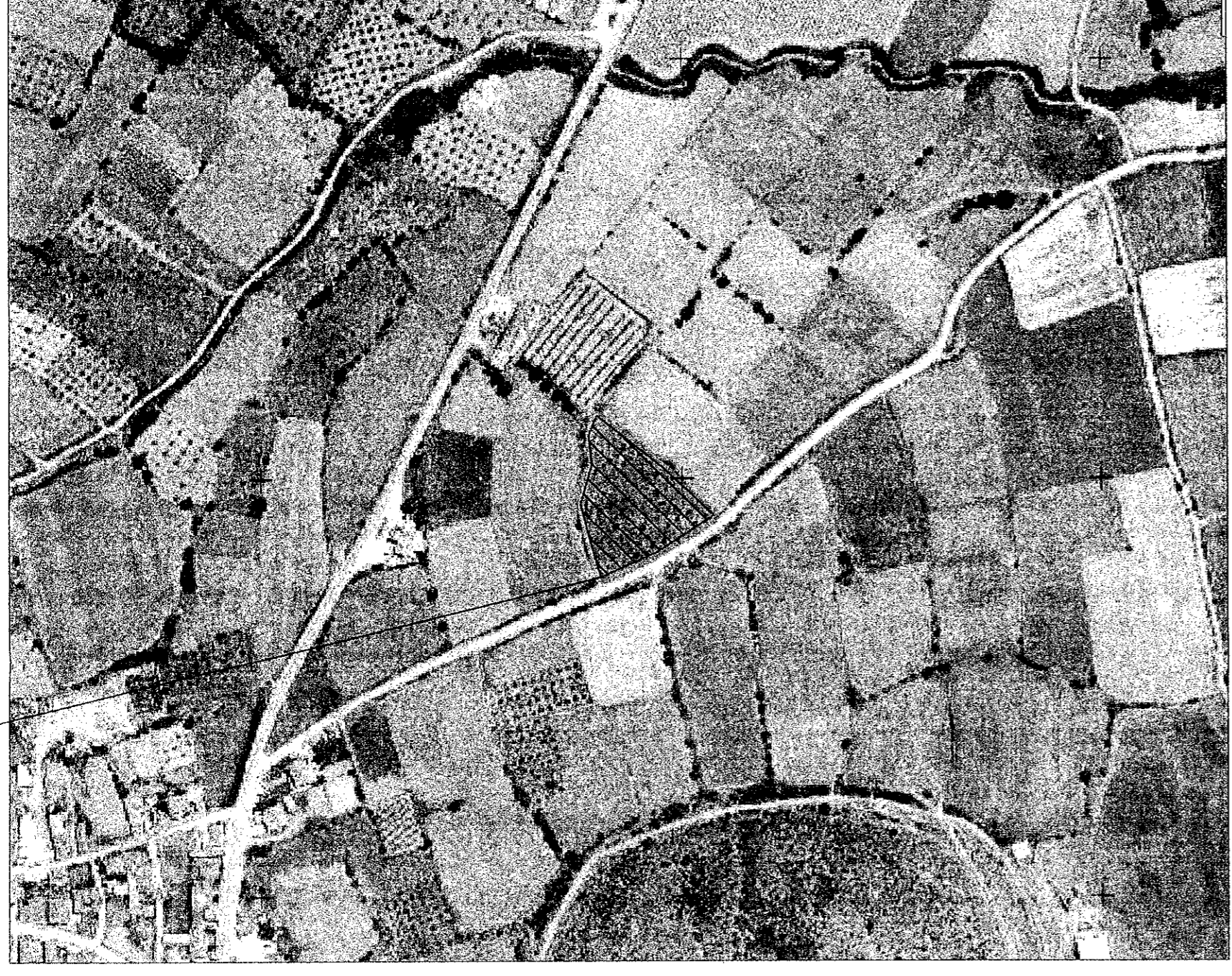

ΕΜΒΑΔΟΜΕΤΡΗΣΗ ΑΓΡΟΤΕΜΑΧΙΟΥ (ΕΣΤΑ 87)

Α/Α	X	Y	ΜΗΚΟΣ
A	369975.97	4412229.98	26.89
B	369961.42	4412252.35	50.12
Γ	369937.25	4412296.26	17.90
Δ	369954.34	4412301.81	21.40
Ε	369974.95	4412307.35	11.42
Ζ	369968.33	4412308.34	7.44
Η	369963.69	4412307.29	9.34
Θ	37002.65	4412304.64	9.07
Ι	370011.64	4412303.40	18.21
Κ	370027.84	4412303.70	3.85
Λ	370001.65	4412303.08	8.07
Μ	370038.79	4412286.34	18.28
Ν	370027.64	4412284.85	46.83
Ξ	369966.90	4412249.39	28.54
Α	369975.97	4412229.98	

ΕΜΒΑΔΟ ΑΓΡΟΤΕΜΑΧΙΟΥ:
Ε (Α.Β.Γ.Δ.Ε.Ζ.Η.Θ.Ι.Κ.Λ.Μ.Ν.Ξ.Α) = 4227.90 τ.μ

ΟΡΟΙ ΔΟΜΗΣΗΣ

ΠΑΖΑ-5-85 (ΘΕΚ-270/Δ/85)

1. α) Ε = 4000 τ.μ.
β) Π = 45μ Β=90μ, Ε=4000τ.μ.

ΚΑΤΑ ΠΑΡΕΚΚΛΙΣΗ

2. α) Ε = 2000 τ.μ. ΤΗΝ 17-10-78

(ΕΝΤΟΣ ΣΩΝΗΣ ΠΟΛΕΩΝ ΚΟΜΩΝ ΟΙΚΙΣΜΩΝ)

β) ΓΙΑ ΓΗΠΕΔΑ ΜΕ ΠΡΟΣΩΠΟ ΣΕ ΔΙΕΘΝΕΙΣ ΓΕΩΝΙΚΕΣ Κ.Α.Π. ΟΔΟΥΣ

αα) Π = 10μ, Β = 15μ, Ε = 750 τ.μ. ΠΡΟ 12-11-82

αβ) Π = 20μ, Β = 35μ, Ε = 1200 τ.μ. ΠΡΟ 12-09-84

αγ) Π = 25μ, Β = 40μ, Ε = 2000 τ.μ. ΠΡΟ 17-10-78

αδ) Ε = 4000 τ.μ. ΑΠΟ 17-10-78 ΕΩΣ 31-05-85

ΔΗΛΩΣΗ ΙΔΙΟΚΤΗΤΗ

ΤΑ ΑΝΑΓΡΑΦΟΜΕΝΑ ΣΤΟΙΧΕΙΑ ΓΙΑ ΤΟ ΕΝ ΛΟΓΩ ΑΓΡΟΤΕΜΑΧΙΟ ΠΟΥ ΕΙΝΑΙ ΙΔΙΟΚΤΗΣΙΑ ΜΟΥ, ΕΙΝΑΙ ΑΠΟΛΥΤΑ ΑΚΡΙΒΗ, ΤΑ ΔΕ ΟΡΙΑ ΤΟΥ ΤΕΤΡΗΚΑΙ ΠΑΡΟΥΣΙΑ ΜΟΥ ΚΑΙ ΜΕ ΥΠΟΔΕΙΞΗ ΜΟΥ.

Ο ΔΗΛΩΝ

ΒΕΒΑΙΩΣΗ (Ν.651/77)

Ο ΥΠΟΤΕΤΡΑΜΕΝΟΣ ΜΗΧΑΝΙΚΟΣ ΓΕΩΡΓΙΟΣ ΚΑΡΑΒΙΔΙΣ ΒΕΒΑΙΩΝΩ ΟΤΙ ΤΟ ΑΓΡΟΤΕΜΑΧΙΟ ΜΕ ΣΤΟΙΧΕΙΑ (Α.Β.Γ.Δ.Ε.Ζ.Η.Θ.Ι.Κ.Λ.Μ.Ν.Ξ.Α) ΚΑΙ ΕΜΒΑΔΟ 4227.90 τ.μ. ΒΡΙΣΚΕΤΑΙ ΣΤΗ ΘΕΣΗ "ΜΗΗΜΑΤΑ" ΕΚΤΟΣ ΟΡΙΩΝ ΟΙΚΙΣΜΟΥ ΓΟΝΝΩΝ ΚΑΙ ΕΙΝΑΙ ΑΡΤΙΟ ΚΑΙ ΟΙΚΟΔΟΜΗΣΙΜΟ ΣΥΜΦΩΝΑ ΜΕ ΤΗΝ ΙΣΧΥΟΥΣΑ ΝΟΜΟΘΕΣΙΑ.

ΔΕΝ ΕΝΤΑΣΣΕΤΑΙ ΣΕ ΠΕΡΙΟΧΗ ΝΑΤΥΡΑ.

Η ΑΠΟΣΤΑΣΗ ΤΟΥ ΑΓΡΟΤΕΜΑΧΙΟΥ ΑΠΟ ΤΑ ΟΡΙΑ ΤΟΥ ΟΙΚΙΣΜΟΥ ΕΙΝΑΙ 180.00 μ.

Ο ΜΗΧΑΝΙΚΟΣ

ΓΕΩΡΓΙΟΣ ΝΙΚ. ΚΑΡΑΒΙΔΙΣ
ΠΤΥΧΟΣ ΤΟΠΟΓΡΑΦΟΣ ΜΗΧΑΝΙΚΟΣ Τ.Ε.
Α.Φ.Μ. 114507921
ΤΗΛ. 6936 125333 / 2410 254753
Α.Φ.Μ. 114507921
Α.ΔΟΥ ΑΡΡΙΔΑΣ (ΑΤΙΑΣ - ΕΜΑΣΣΟΝΑΣ - ΤΥΡΝΑΒΟΥ)

ΕΡΓΟΔΟΤΗΣ: ΤΖΙΩΛΑΣ ΚΩΝΣΤΑΝΤΙΝΟΣ

ΕΡΓΟ: ΣΤΑΘΜΟΣ ΒΙΟΜΑΖΑΣ ΙΣΧΥΟΣ 100 KW

ΘΕΣΗ: "ΜΗΗΜΑΤΑ"
Δ.Ε. ΓΟΝΝΩΝ ΔΗΜΟΥ ΤΕΜΠΩΝ

ΜΕΛΕΤΗΤΗΣ: ΓΕΩΡΓΙΟΣ ΝΙΚ. ΚΑΡΑΒΙΔΙΣ
ΤΟΠΟΓΡΑΦΟΣ ΜΗΧΑΝΙΚΟΣ Τ.Ε.

ΘΕΜΑ ΣΧΕΔΙΟΥ:

ΤΟΠΟΓΡΑΦΙΚΟ ΔΙΑΓΡΑΜΜΑ

ΑΡΙΘΜΟΣ ΣΧΕΔΙΟΥ

A1

ΚΥΜΑΚΑ: 1:500

ΧΡΟΝΟΣ ΜΕΛΕΤΗΣ: ΑΥΓΟΥΣΤΟΣ 2014

Το παρόν τοπογραφικό διάγραμμα αποτελεί συμπλήρωμα της μελέτης με τίτλο "ΣΤΑΘΜΟΣ ΒΙΟΜΑΖΑΣ ΙΣΧΥΟΣ 100 KW" και αφορά στην περιοχή των "ΜΗΗΜΑΤΩΝ" Δ.Ε. ΓΟΝΝΩΝ ΔΗΜΟΥ ΤΕΜΠΩΝ.

ΓΕΩΡΓΙΟΣ ΝΙΚ. ΚΑΡΑΒΙΔΙΣ
ΠΤΥΧΟΣ ΤΟΠΟΓΡΑΦΟΣ ΜΗΧΑΝΙΚΟΣ Τ.Ε.
Α.Φ.Μ. 114507921
ΤΗΛ. 6936 125333 / 2410 254753
Α.Φ.Μ. 114507921
Α.ΔΟΥ ΑΡΡΙΔΑΣ (ΑΤΙΑΣ - ΕΜΑΣΣΟΝΑΣ - ΤΥΡΝΑΒΟΥ)

ΥΠΟΓΡΑΦΗ - ΣΦΡΑΓΙΔΑ

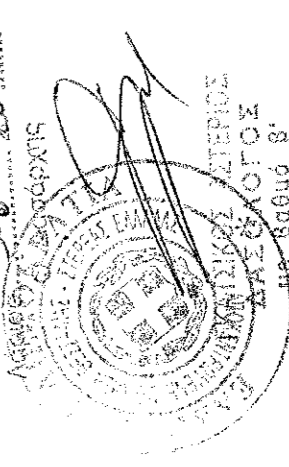

41/22.5-2015
22.5-15
Διευθυντής

