

**1. ΕΜΒΛΑΔΟΝ ΓΗΠΕΔΟΥ**  
(Α-Β-Γ-Δ-Ε-Ζ-Η-Θ-Ι-Κ-Λ-Μ-Ν-Ξ-Ο-Π-Ρ-Σ-Τ-Υ-Φ-Χ-Α)= 7.958,93 τ.μ.

Ο/Ο	Χ	Υ
Α	690102,42	4321690,8
Β	690125,39	4321681,84
Γ	690151,06	4321670,11
Δ	690170,82	4321662,13
Ε	690186,67	4321655,61
Ζ	690198,26	4321647,98
Η	690209,85	4321639,6
Θ	690228,14	4321631,6
Ι	690233,63	4321591,78
Κ	690238,16	4321572,46
Λ	690237,85	4321566,77
Μ	690230,24	4321548,66
Ν	690219	4321574,33
Ξ	690204,75	4321578,84
Ο	690187,88	4321586,81
Π	690165,79	4321586,85
Ρ	690127,16	4321598,76
Σ	690132,19	4321604,05
Τ	690121,2	4321636,03
Υ	690112,51	4321657,2
Φ	690109,91	4321665,99
Χ	690106,91	4321678,24

Ε= 7.958,93 τ.μ.

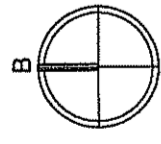

ΤΑΜΕΙΑ  
ΕΛΛΗΝΙΚΗΣ  
ΜΤΕ

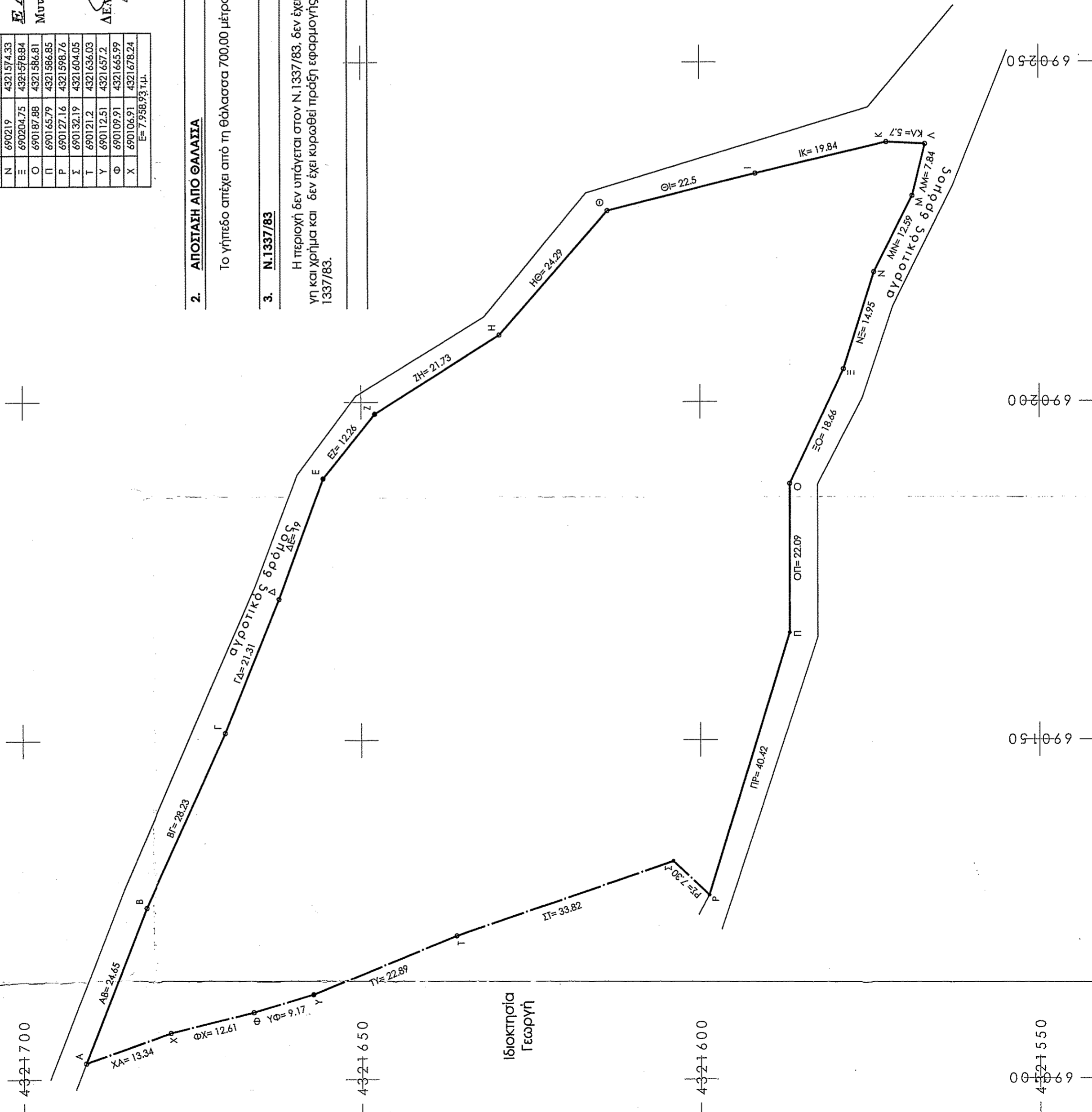

**2. ΑΠΟΣΤΑΣΗ ΑΠΟ ΘΑΛΑΣΣΑ**

Το γήπεδο απέχει από τη θάλασσα 700,00 μέτρα περίπου.

**3. Ν.1337/83**

Η περιοχή δεν υπάγεται στον Ν. 1337/83, δεν έχει υποχρέωση εισφοράς σε γη και χρήμα και δεν έχει κυρωθεί πράξη εφαρμογής του άρθρου 12 του Ν. 1337/83.

**ΔΗΛΩΣΗ ΙΔΙΟΚΤΗΤΗΣ**

Ο κάτωθι υπογεγραμμένος Δημήτριος Κώστας δηλώνω υπεύθυνα ότι:  
α) τα όρια του παραπάνω γηπέδου που υπέδειξα επί τόπου στο μηχανικό και φαίνονται στο παρών τοπογραφικό διάγραμμα είναι υλοποιημένα ορθά και β) δικαιούμαι να ζητήσω έκδοση πράξης χαρακτηρισμού της έκτασης βάσει του τίτλου 17.576 / 12-10-2006 της Συμβολαιογράφου Αθηνών Στυλιανής Χατζάρα - Λέλη που κατέχω.

Ο Δηλόν

**ΕΛΕΓΧΘΗΚΕ**  
Μεταβλήθη... 06.03.2015

ΔΕΛΤΑ ΑΓΑΛΙΟΣ  
ΔΑΣΟΛΟΓΟΣ

Ιδιοκτήτης

**ΔΗΜΗΤΡΙΟΣ ΚΩΣΤΑΣ**

Έργο

ΑΠΟΤΥΠΩΣΗ ΓΗΠΕΔΟΥ

Θέση έργου

**ΑΓΡ. ΠΕΡ. "ΟΡΝΟΙ" ΒΡΗΣΑΣ**  
(Π.Κ. ΒΡΗΣΑΣ - Δ.Ε. ΠΟΛΥΚΗΠΟΥ  
ΔΗΜΟΣ ΛΕΣΒΟΥ)

Τίτλος Σχεδίου

ΤΟΠΟΓΡΑΦΙΚΟ ΔΙΑΓΡΑΜΜΑ

Κλίμακα

1:500

Ημερομηνία

ΙΟΥΛΙΟΣ 2014

Υπογραφή - Σφραγίδα

**ΧΑΡΑΛΑΜΠΗΣ ΚΕΣΩΝ, ΝΙΚΟΛΑΟΣ**  
ΠΤΥΧΙΟΣ ΜΗΧΑΝΙΚΟΣ ΕΡΓΩΝ ΥΠΟΔΟΜΗΣ Τ.Ε.  
ΕΠΙΧΕΙΡΗΣΙΑΚΟΣ ΔΗΜΟΣΙΟΝΟΜΟΣ ΕΡΓΩΝ  
ΜΕΛΟΣ Ε.Ε.Ε.Μ. ΑΡ. ΜΗΤΡ. 43065  
ΠΟΛΙΤΙΚΟΣ - ΛΕΣΒΟΥ Τ.Κ. 81300  
22520 41265 - ΚΙΝ.: 697 4648739  
e-mail: charalampis-n@teemail.gr  
ΑΦΜ: 116959231 - ΔΟΥ: ΜΥΤΙΛΗΝΗΣ

**ΕΛΕΓΧΘΗΚΕ**  
Μεταβλήθη... 11-05-2015

