

**Τοπογραφικό διάγραμμα ιδιοκτησίας  
Ευστάθιου Τρικιδήμου και Ιωάννας Μαρούλα  
στη θέση "Άμμος" Αιδηψού  
Μάρτιος 2015 - κλ. 1:500**

**ο μηχανικός**

**ΔΗΜΗΤΡΗΣ ΕΥΑΓΓ. ΔΗΜΗΤΡΙΟΥ**  
ΔΙΠΛΩΣ ΠΟΛΙΤΙΚΟΣ ΜΗΧΑΝΙΚΟΣ  
ΕΘΝΙΚΟΥ ΜΕΤΕΩΡΙΟΥ ΠΟΛΥΤΕΧΝΕΙΟΥ  
ΜΕΛΟΣ Τ.Ε.Ε. - ΑΡ. ΜΗΤΡΩΟΥ 36581  
ΕΡΜΟΥ 1 Α. ΑΙΔΗΨΟΥ - ΤΗΛ.: 22260 23697

NORD ↗

Εθνικός δρόμος Λ. Αιδηψού - Χαλκίδας

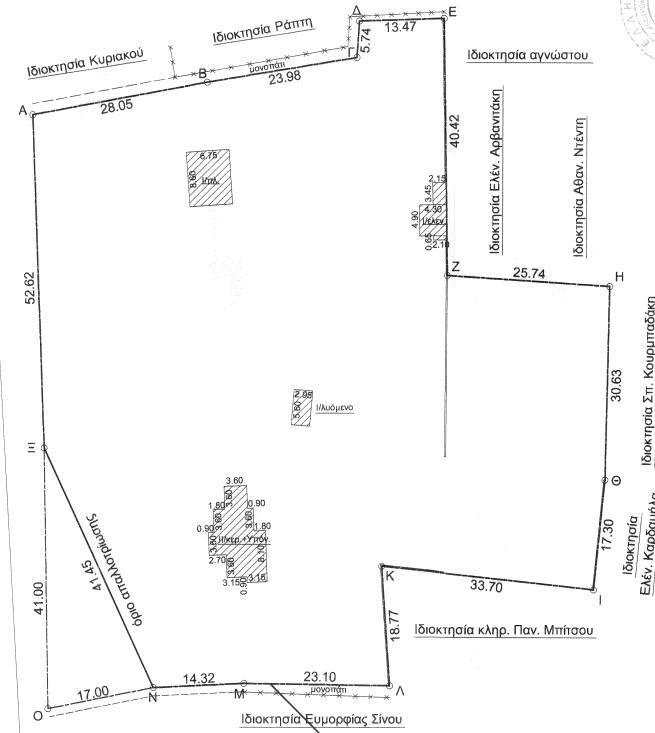

814/72326/16-6-15  
 Ο Ε Π Ρ Ε Τ Α Ι  
 Ημερ. 16-6-2015  
 Ο Διοδότης  
 Γεώργιος Ι. Σελιός  
 Διοδότης π. Β. Βαβύλη

**ΣΥΝΤΕΤΑΓΜΕΝΕΣ ΚΟΡΥΦΩΝ**

ΚΟΡΥΦΗ	Ε Γ Σ Α '87	
	Ε	Ν
A	416635.35	4303158.27
B	416662.92	4303163.41
Γ	416686.58	4303167.32
Δ	416686.95	4303173.05
E	416700.41	4303173.47
Z	416701.01	4303133.05
H	416726.70	4303131.39
Θ	416726.04	4303100.77
I	416724.29	4303083.56
K	416690.78	4303087.12
Λ	416692.09	4303068.40
M	416668.99	4303068.72
N	416654.68	4303068.05
Ξ	416637.32	4303105.68
O	416638.04	4303064.69

**ΥΠΟΜΝΗΜΑ**

Ελαιοπερίβολο υπό στοιχεία (ΑΒΓΔΕΖΗΘΙΚΛΜΝΞΑ)= **6904,70τ.μ.**  
 Απαλλοτριούμενη έκταση υπό στοιχεία (ΝΟΞΝ)= **342,40τ.μ.**

**ΠΑΡΑΤΗΡΗΣΗ**

Το διάγραμμα είναι ενταγμένο στο κρατικό σύστημα συντεταγμένων ΕΓΣΑ '87. Οι διαστάσεις και τα εμβαδά υπολογίστηκαν αναλυτικά από τις συν/νες των κορυφών. Η εξάρτηση από το ΕΓΣΑ '87 πραγματοποιήθηκε με σύστημα GPS και κάνοντας χρήση του Τριγωνομετρικού Σημείου της ΓΥΣ (Κοκορέτσι) με συντεταγμένες (χ, ψ, Η)=417571.70, 4302124.95, 242.13).

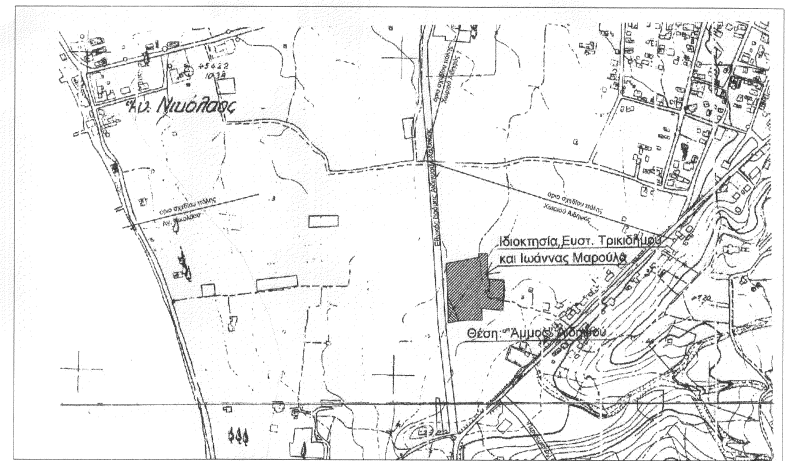

Απόσπασμα χάρτη ΓΥΣ - κλ. 1:500 (αρ. φύλλου 5368 1)