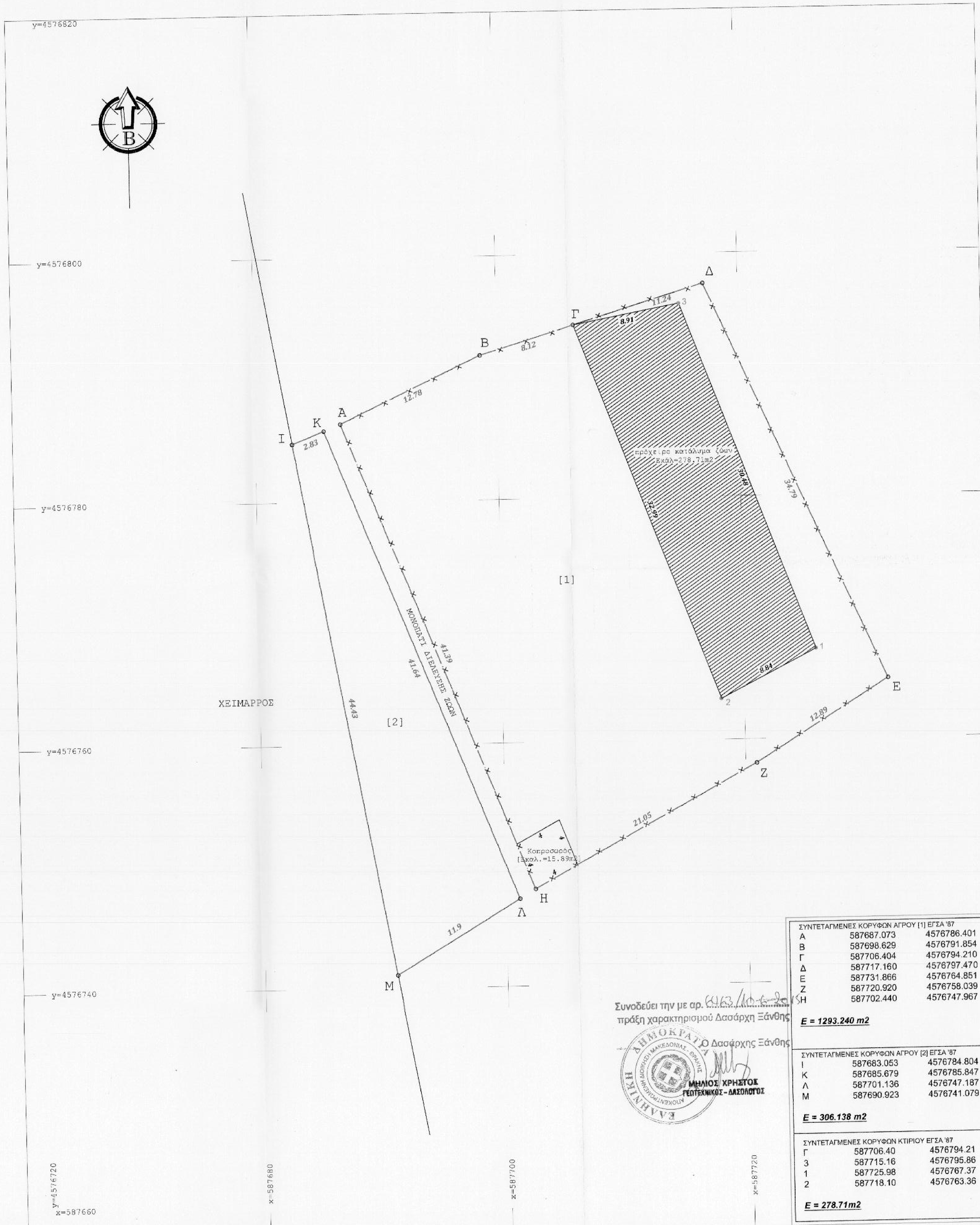

ΣΥΝΤΕΤΑΓΜΕΝΕΣ ΚΟΡΥΦΩΝ ΑΓΡΟΥ [1] ΕΓΣΑ '87		
Α	587687.073	4576786.401
Β	587698.629	4576791.854
Γ	587706.404	4576794.210
Δ	587717.160	4576797.470
Ε	587731.866	4576764.851
Ζ	587720.920	4576758.039
Η	587702.440	4576747.967

Ε = 1293.240 m2

ΣΥΝΤΕΤΑΓΜΕΝΕΣ ΚΟΡΥΦΩΝ ΑΓΡΟΥ [2] ΕΓΣΑ '87		
Ι	587683.053	4576784.804
Κ	587685.679	4576785.847
Λ	587701.136	4576747.187
Μ	587690.923	4576741.079

Ε = 306.138 m2

ΣΥΝΤΕΤΑΓΜΕΝΕΣ ΚΟΡΥΦΩΝ ΚΤΙΡΙΟΥ ΕΓΣΑ '87		
Γ	587706.40	4576794.21
3	587715.16	4576795.86
1	587725.98	4576767.37
2	587718.10	4576763.36

Ε = 278.71m2

Συνοδεύει την με αρ. 6163/10-6-2015
πράξη χαρακτηρισμού Δασάρχη Ξάνθης

Ο Δασάρχης Ξάνθης

ΜΗΛΙΟΣ ΧΡΗΣΤΟΣ
ΓΕΩΤΕΧΝΙΚΟΣ - ΔΑΣΟΛΟΓΟΣ

N-4056/12 (ΦΕΚ-52/Α/12-3-12)

Ρυθμίσεις για την κτηνοτροφία και τις κτηνοτροφικές εγκαταστάσεις και άλλες διατάξεις.

ΑΡΘΡΟΝ-2

Κατάταξη των κτηνοτροφικών εγκαταστάσεων με βάση τα είδη των κτηρίων και τη δυναμικότητά τους

1. Οι κτηνοτροφικές εγκαταστάσεις κατατάσσονται, ανάλογα με το είδος της κατασκευής και τη μορφή τους, στις ακόλουθες κατηγορίες:

α) Κατηγορία πρώτη: Πρόχειρα καταλύματα ζώων, για τα οποία **δεν απαιτείται η έκδοση οικοδομικής άδειας**

ΑΡΘΡΟΝ-5

Ελάχιστες αποστάσεις (σε μέτρα) των κτηνοτροφικών εγκαταστάσεων για αριθμό Ισοδύναμων ζώων: <6

Χώροι Προστασίας	Απόσταση
Ξενοδοχεία και άλλα νόμιμα τουριστικά καταλύματα και κατασκηνωτικοί χώροι, στρατόπεδα.	400
Βιομηχανίες-βιοτεχνίες μη υγειονομικού ενδιαφέροντος με παραγωγικές διαδικασίες άσχετα με τον αριθμό των εργαζομένων.	χωρίς περιορισμό
Βιομηχανίες-βιοτεχνίες που παράγουν προϊόντα τα οποία απαιτούν υγειονομική προστασία.	100
Ποτάμια συνεχούς ροής εφόσον χαρακτηρισθούν έτσι από την αρμόδια Επιτροπή.	50 από Επιτροπή
Μοναστήρια εφόσον δεν έχουν δικές τους οργανωμένες κτηνοτροφικές εγκαταστάσεις.	-
Επαρχιακοί δρόμοι και Σιδηροδρομικές γραμμές.	-
Εθνικοί δρόμοι.	50
Οικισμοί και χωριά μέχρι 500 κατοίκους.	50
Εκπαιδευτήρια.	100
Οικισμοί και χωριά 501 έως 2000 κατοίκους.	200
Πόλεις και κωμοπόλεις 2001-5000 κατοίκους.	200
Λίμνες, ακτές και παραδοσιακοί οικισμοί.	300
Πόλεις με πληθυσμό μεγαλύτερο των 5000 κατοίκων.	300
Λουτροπόλεις, τουριστικοί χώραι, νοσοκομεία, ευαγή ιδρύματα.	

Διευκρινιστική Εγκύκλιος 1464/67426/13.06.2012

Παράρτημα III: Κατάταξη κτηνοτροφικών εγκαταστάσεων με βάση τη δυναμικότητά τους και τις επιπτώσεις τους στο περιβάλλον α/α: 7 ⇨ εγκαταστάσεις εκτροφής αιγοπροβάτων εκτός περιοχών NATURA από 8 έως 50 ισοδύναμα ζώα ⇨ ΥΠΟΚΑΤΗΓΟΡΙΑ Β

ΔΗΛΩΣΗ ΜΗΧΑΝΙΚΟΥ:

Ο πιο κάτω υπογεγραμμένος Μηχανικός, δηλώνω σύμφωνα με το νόμο για τα γεωτεμάχια με στοιχεία: **[1] Α - Β - Γ - Δ - Ε - Ζ - Η - Α, έκτασης 1293.240 τ.μ.** και **[2] Ι - Κ - Λ - Μ - Ι, έκτασης 306.138 τ.μ.** που βρίσκονται κοντά στον οικισμό "Μέδουσα" της Δημοτικής Ενότητας Θερμών, του Δήμου Μύκης, της Περιφερειακής Ενότητας Ξάνθης:

α) βρίσκονται εκτός σχεδίου οικισμού και εκτός ορίων οικισμού Μέδουσας.
β) δεν ανήκουν σε προστατευόμενες περιοχές του Ν.3937/2011 (ΦΕΚ/Α/60/31.03.2011) [NATURA 2000].
γ) δεν ανήκουν σε προστατευόμενες περιοχές της Αποφ.44549/2008 (ΦΕΚ/Δ/497/17.10.2008)[RAMSAR].
δ) ο οικισμός "Μέδουσα" στην απογραφή του 2012 [ΦΕΚ-3465/Β/28.02.2012], έχει πληθυσμό 195 κατοίκους.
ε) βεβαιώνω ότι πληρούνται οι αποστάσεις του άρθρου 5 παρ. 3 του Ν.4056/12. ΦΕΚ-52/Α/12.03.12.

Ξάνθη, 05.03.2015
Ο Μηχανικός

ΜΑΡΑΓΚΟΣ Ν. ΑΝΔΡΕΑΣ
ΔΙΠΛ.ΠΟΛΙΤΙΚΟΣ ΜΗΧΑΝΙΚΟΣ - ΑΠΘ
ΜΕΛΟΣ Τ.Ε.Ε. ΑΡ. ΜΗΤΡΩΟΥ 133945
ΚΙΟΥΤΑΧΕΙΑΣ 2 - ΞΑΝΘΗ - ΤΗΛ: 2541083152
ΑΦΜ:062376371 - (Α,Β) ΔΟΥ ΞΑΝΘΗΣ

ΑΠΟΣΠΑΣΜΑ ΔΟΡΥΦΟΡΙΚΗΣ ΑΠΕΙΚΟΝΙΣΗΣ ΜΕ ΤΗ ΘΕΣΗ ΤΟΥ ΑΚΙΝΗΤΟΥ [ΚΛΙΜΑΚΑ 1:2500]
(ΑΠΟΣΠΑΣΜΑ ΧΑΡΤΗ ΠΙΛΟΤΙΚΗΣ ΛΕΙΤΟΥΡΓΙΑΣ ΚΤΗΜΑΤΟΛΟΓΙΟΥ
από την ιστοσελίδα: http://gis.ktimanet.gr/wms/ktbasemap/default.aspx)

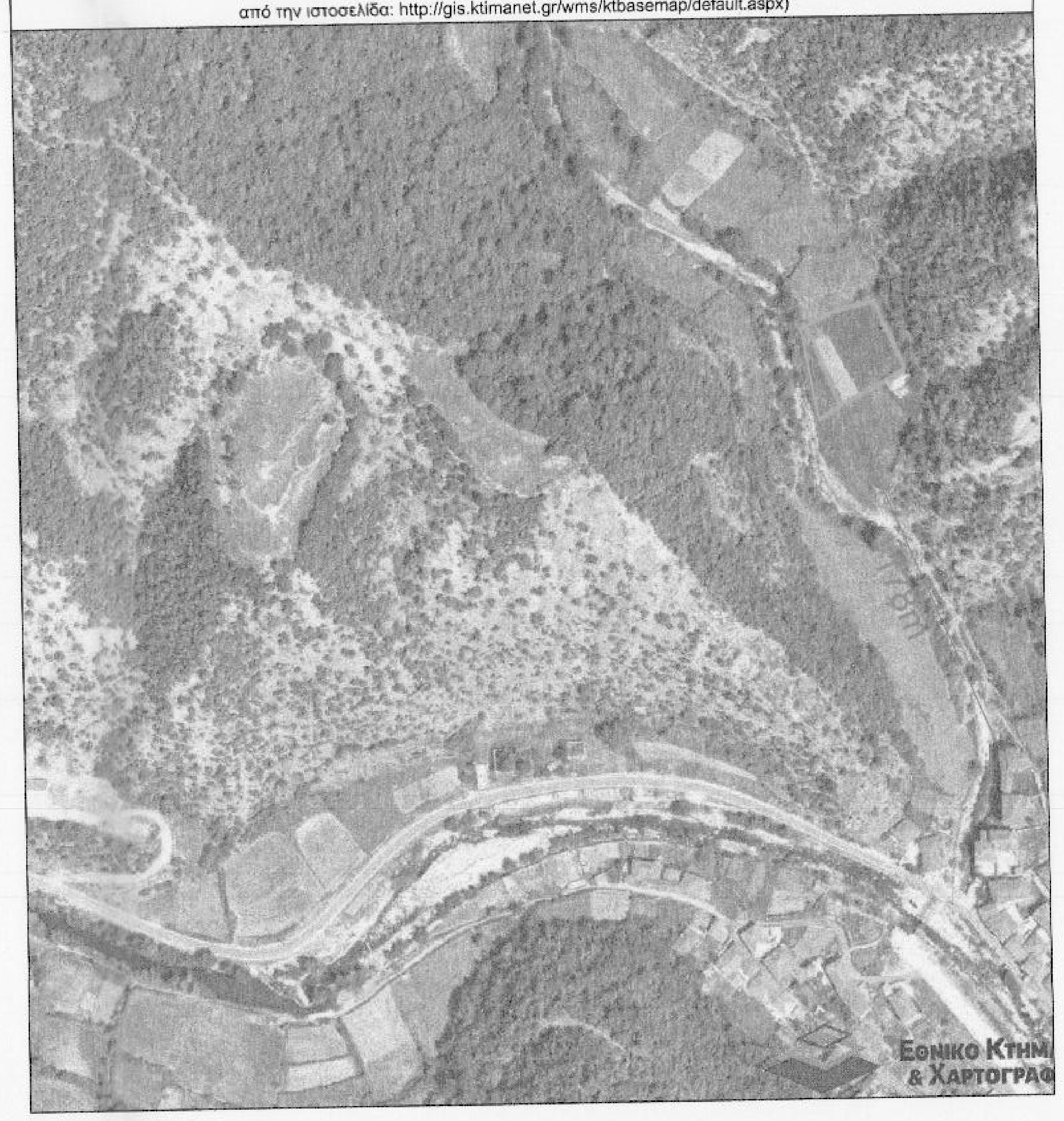

ΣΗΜΕΙΩΣΗ:

⇨ Οι συντεταγμένες που αναφέρονται στο Τοπογραφικό Διάγραμμα είναι στο Ελληνικό Γεωδαιτικό Σύστημα Αναφοράς 1987 (ΕΓΣΑ '87).

⇨ Η εξάρτηση από το Ε.Γ.Σ.Α. '87 πραγματοποιήθηκε με ίδρυση πολυγωνικών σημείων με HE POS και τη δημιουργία πολυγωνικής όδευσης με χρήση γεωδαιτικού σταθμού.

⇨ Εξοπλισμός:
α. GNSS δέκτης STONEX (ακρίβειες μέτρησεις H: 1cm +/- 1ppm, V: 2cm +/- 1 ppm)
β. γεωδαιτικός σταθμός TOPKON GPT3007N

Ελληνικό Γεωδαιτικό Σύστημα Αναφοράς (Ε.Γ.Σ.Α. '87) [Hellenic Geodetic Reference System 87 (HGRS 87)]

Παράμετροι:

ΑΦΕΤΗΡΙΑ	Γεώκεντρο μετατεθημένο
ΕΛΛΕΙΨΟΕΙΔΕΣ GRS 80:	α = 6378137m, b = 6356752m, f = 0.003352811 [όπου a: μεγάλος ημιάξονας, b: μικρός ημιάξονας, f: επιπλάτυνση]
ΠΡΟΒΟΛΗ	ΕΜΠ (Εγκάρσια Μερκατορική Προβολή)
Κεντρικός Μεσημβρινός	λο = 24.0000 με Κο = 0.999600
Τετμημένη (x) Κεντρικού Μεσημβρινού	+500000m
Γεωγραφικό πλάτος (latitude) (φ)	0.0000

ΑΠΟΣΠΑΣΜΑ ΧΑΡΤΗ ΓΥΣ [3518_5] ΣΕ ΚΛΙΜΑΚΑ 1:5000
ΑΠΟΓΡΑΦΗ 2012 [ΦΕΚ-3465/Β/28.02.2012] - ΟΙΚΙΣΜΟΣ ΜΕΔΟΥΣΑ: 195 κάτοικοι

Μαραγκός Ν. Ανδρέας
Πολιτικός Μηχανικός Δ.Π.Θ.
Μελέτη - Επίβλεψη - Κατασκευή
✉ Κιουταχείας 2 - ΞΑΝΘΗ ☎ 6973 058397 2541083152 2541083169 @ maragkos.andreas@gmail.com

εργοδότης	Επώνυμο: ΟΜΕΡΚΟ Όνομα: ΜΟΥΣΤΑΦΑ Πατρώνυμο: ΤΖΕΒΙΤ Μητρώνυμο: ΑΖΙΜΕ
έργο	ΑΠΟΤΥΠΩΣΗ ΕΚΤΑΣΗΣ
τοποθεσία	Π.Ε. ΞΑΝΘΗΣ ΠΕΡΙΟΧΗ ΚΟΝΤΑ ΣΤΟΝ ΟΙΚΙΣΜΟ ΜΕΔΟΥΣΑΣ ΤΗΣ ΔΗΜΟΤΙΚΗΣ ΕΝΟΤΗΤΑΣ ΘΕΡΜΩΝ ΤΟΥ ΔΗΜΟΥ ΜΥΚΗΣ, ΤΗΣ ΠΕΡΙΦΕΡΕΙΑΣ ΑΜΘ

θέμα σχεδίου

ΤΟΠΟΓΡΑΦΙΚΟ ΔΙΑΓΡΑΜΜΑ

αριθμός σχεδίου: **Τ-1**

Datum

Ελληνικό Γεωδαιτικό Σύστημα Αναφοράς 1987
(Ε.Γ.Σ.Α. 1987)

κλίμακα **1:200**

Χρόνος Μελέτης: Μάρτιος 2015

Υπηρεσία

Μελετητής

ΜΑΡΑΓΚΟΣ Ν. ΑΝΔΡΕΑΣ
ΔΙΠΛ.ΠΟΛΙΤΙΚΟΣ ΜΗΧΑΝΙΚΟΣ - ΑΠΘ
ΜΕΛΟΣ Τ.Ε.Ε. ΑΡ. ΜΗΤΡΩΟΥ 133945
ΚΙΟΥΤΑΧΕΙΑΣ 2 - ΞΑΝΘΗ - ΤΗΛ: 2541083152
ΑΦΜ:062376371 - (Α,Β) ΔΟΥ ΞΑΝΘΗΣ