

ΥΠΟΜΝΗΜΑ

Τμήμα (E1) υπό στοιχεία περιμέτρου **A1-A2-A3-A4-A5-P1-P2-P3-P4-P5-P6-A10-A11-A1** εμβαδού **1.581,92 τ.μ.** ως πετρώδης έκταση κατά την έννοια των διατάξεων της παραγράφου 5 εδάφιο β του άρθρου 3 του Ν. 998/79, όπως αυτή αντικαταστάθηκε με την παρ. 4 του αρθ. 32 του Ν. 4280/14 (ΦΕΚ-159 Α) υπαγόμενη στις περί αυτών διατάξεις της δασικής νομοθεσίας, εφόσον δεν έχει αναγνωρισθεί ως ιδιωτική με έναν από τους τρόπους του άρθρου 10 του Ν. 3208/2003 όπως ισχύει.

Τμήμα (E2) υπό στοιχεία περιμέτρου **A5-P1-P2-P3-P4-P5-P6-A9-A8-A7-A6-A5** εμβαδού **2.013,91 τ.μ.** ως μη δασικού χαρακτήρα έκταση ανήκουσα στην περίπτωση (α) της παρ. 6 του άρθρου 3 του Ν.998/79 όπως αντικαταστάθηκε με την παρ. 4 του άρθρου 32 του Ν. 4280/2014 (ΦΕΚ 159Α) μη υπαγόμενη στις διατάξεις της Δασικής Νομοθεσίας.

ΣΥΝΤΕΤΑΓΜΕΝΕΣ ΝΕΩΝ ΣΗΜΕΙΩΝ

ΣΗΜΕΙΟ Π1:	X = 452819,681	Y = 4240016,805	ΣΗΜΕΙΟ Π4:	X = 452794,676	Y = 4240013,892
ΣΗΜΕΙΟ Π2:	X = 452809,728	Y = 4240021,901	ΣΗΜΕΙΟ Π5:	X = 452796,861	Y = 4240004,914
ΣΗΜΕΙΟ Π3:	X = 452800,260	Y = 4240020,687	ΣΗΜΕΙΟ Π6:	X = 452794,427	Y = 4239998,509

Η ΣΥΝΤΑΚΤΡΙΑ
 ΜΑΡΙΝΟΥ ΜΑΡΤΙΝΑ
 ΔΑΣΟΛΟΓΟΣ

ΣΥΝΤΕΤΑΓΜΕΝΕΣ Ο ΠΙ Ν

ΣΗΜΕΙΟ	X	Y	ΣΗΜΕΙΟ	X	Y	ΣΗΜΕΙΟ	X	Y
A1	452754.353	4240045.563	A2	452762.392	4240058.262	A3	452786.369	4240046.218
A4	452802.066	4240038.031	A5	452823.697	4240026.733	A6	452847.904	4240018.257
A7	452845.185	4239998.241	A8	452838.870	4239973.153	A9	452812.251	4239978.891
A10	452781.208	4240013.060	A11	452769.816	4240028.650			

ΙΔ: 1 ΣΗΜΕΙΑ: 11 ΕΜΒΑΔΟ: 3595,83 μ²

A1	A2	A3	A4	A5	A6	A7	A8	A9	A10	A11
----	----	----	----	----	----	----	----	----	-----	-----

ΙΔ: 1 ΜΗΚΗ ΠΛΕΥΡΩΝ

ΠΛΕΥΡΑ	ΜΗΚΟΣ	ΠΛΕΥΡΑ	ΜΗΚΟΣ	ΠΛΕΥΡΑ	ΜΗΚΟΣ
A1 - A2	: 15,03	A2 - A3	: 26,83	A3 - A4	: 17,70
A4 - A5	: 24,40	A5 - A6	: 25,65	A6 - A7	: 20,20
A7 - A8	: 25,87	A8 - A9	: 27,23	A9 - A10	: 46,17
A10 - A11	: 19,31	A11 - A1	: 22,92		

ΕΝΤΟΠΙΣΜΟΣ ΤΗΣ ΙΔΙΟΚΤΗΣΙΑΣ ΣΕ ΑΠΟΣΠΑΣΜΑ ΤΗΣ ΥΠ' ΑΡΙΘΜ. 6412/7 ΠΙΝΑΚΙΔΑΣ ΓΥΣ

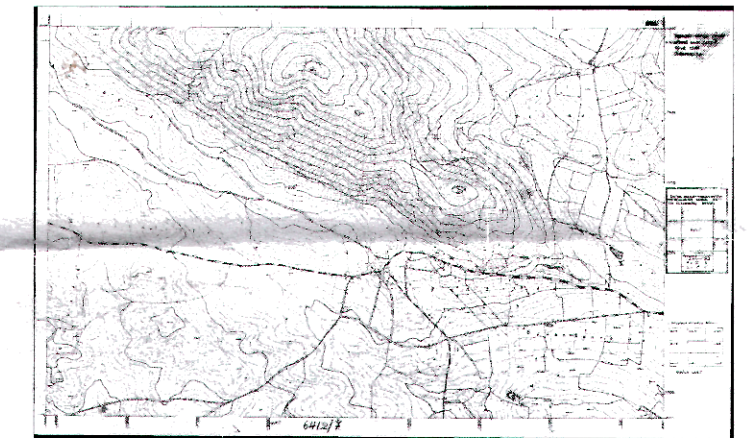

ΟΡΟΙ ΔΟΜΗΣΗΣ

Π.Δ. 24/31-5-85 ΦΕΚ 270Δ/85 (Δόμηση εκτός σχεδίου)
 ΥΠΟΜΝΗΜΑ

1. Η αποτύπωση έγινε με τοποσταθερά
2. Τα όρια υπεδείξε ο ιδιοκτήτης
3. Το τοπογραφικό διάγραμμα αναφέρεται στο προβολικό σύστημα ΕΓΣΑ 87
4. Το εμβαδό υπολογίστηκε αναλυτικά και βρέθηκε:
 E(A1A2A3A4...A10A11A1) = 3595.83 τμ.

ΔΗΛΩΣΗ Ν.651/77, 1337/83 & 2508/97

Η ιδιοκτησία με στοιχεία A1A2A3...A11A1 εμβαδού 3595.83 τμ. βρίσκεται εκτός οικισμού Ασωπίας, εκτός σχεδίου, στη θέση "Παζαίτες", του Δήμου Ταναγρας δεν είναι άρτια, ούτε οικοδομήσιμη σύμφωνα με τις ισχύουσες πολεοδομικές διατάξεις στην περιοχή και δεν υπαγεται στις διατάξεις του Ν.1337/83 και 2508/97 περί εισφοράς σε γη και χρήμα.

ΜΑΙΟΣ 2015
 - Ο ΜΗΧΑΝΙΚΟΣ -

ΓΙΑΝΝΗΣ Κ. ΚΟΥΡΚΟΥΤΗΣ
 ΠΟΛΙΤΙΚΟΣ ΜΗΧΑΝΙΚΟΣ
 Δ.Π.Ε.

ΜΕΛΟΣ Τ.Ε.Ε. / ΑΡΙΘ. ΜΗΤΡΩΟΥ 97765
 ΑΝΤΙΟΝΗΣ 24, 32 200 ΘΗΒΑ
 Τ.Α.: 22620 29344, 6976783397 - FAX: 22620 29611
 Τ.Φ.Μ.: 056505840 - Δ.Ο.Υ.: ΘΗΒΩΝ

ΔΗΛΩΣΗ ΙΔΙΟΚΤΗΤΩΝ

Ο κατωθι υπογεγραμμένος Παναγιώτης Κοροπούλης δηλώνω υπευθυνα ότι τα όρια της ιδιοκτησίας μου είναι ακριβή και υπεδείχθησαν ορθά.
 - Ο ΙΔΙΟΚΤΗΤΗΣ -

Ο ε ω ρ ή θ η κ ε
 και προσοφείται
 στην υπ. αριθμ. 2129/9.8.77
 ημερ. 26-5-2015
 Ο Δασάρχης

ΤΕΧΝΙΚΟ ΓΡΑΦΕΙΟ
 ΓΙΑΝΝΗ ΚΟΥΡΚΟΥΤΗ
 ΑΝΤΙΟΝΗΣ 24 ΘΗΒΑ

ΜΟΙΡΙΑΣ ΚΩΝ/ΝΟΣ
 ΔΑΣΟΛΟΓΟΣ

ΚΛΙΜΑΚΑ	1:500
Ισοδίασταση	
ΑΡ. ΣΧΕΔΙΟΥ	1

ΘΕΜΑ	ΤΟΠΟΓΡΑΦΙΚΗ ΑΠΟΤΥΠΩΣΗ ΑΓΡΟΤΕΜΑΧΙΟΥ
ΕΡΓΟ	ΤΟΠΟΓΡΑΦΙΚΟ ΔΙΑΓΡΑΜΜΑ
ΘΕΣΗ	"ΠΑΖΑΪΤΕΣ" Δ. Δ. ΑΣΩΠΙΑΣ ΔΗΜΟΥ ΤΑΝΑΓΡΑΣ
ΕΡΓΟΔΟΤΗΣ	ΠΑΝΑΓΙΩΤΗΣ ΚΟΡΟΠΟΥΛΗΣ
ΗΜΕΡΟΜΗΝΙΑ	ΜΑΪΟΣ 2015