

ΤΙΜΗΜΑ ΔΙΑΚΟΝΙΑΣ ΧΑΡΤΟΓΡΑΦΗΣΕΩΝ
ΒΑΡΥΤΗΤΗΣ & ΤΟΠΟΓΡΑΦΙΚΗΣ ΣΥΛΛΕΞΗΣ
ΜΥΤΙΛΗΝΗΣ Τ.Ε. 5-5-17
Ν. ΣΠΕΡΛΑΦΗΣ
ΠΟΛΙΤΙΚΟΣ ΜΗΧΑΝΙΚΟΣ Τ.Ε.

α/α	X	Y	Αποστάσεις
A	689528.90	4327663.39
B	689515.30	4327665.71	A - B: 13.80
Γ	689494.78	4327666.18	B - Γ: 20.53
Δ	689495.55	4327668.43	Γ - Δ: 7.79
E	689495.44	4327623.64	Δ - E: 34.79
Z	689494.60	4327589.24	E - Z: 34.41
H	689493.94	4327572.30	Z - H: 16.95
Θ	689522.87	4327577.48	H - Θ: 29.09
I	689553.87	4327581.93	Θ - I: 12.14
K	689539.73	4327587.98	I - K: 8.14
Λ	689542.76	4327595.31	K - Λ: 6.48
M	689544.25	4327600.98	Λ - M: 7.81
N	689544.38	4327625.61	M - N: 24.63
Ξ	689543.57	4327636.62	N - Ξ: 11.04
O	689539.30	4327660.36	Ξ - O: 24.12
A	689528.90	4327663.39	O - A: 10.83

Εμβαδόν τεμαχίου = 4125,13 τ.μ.

ΔΗΛΩΣΗ ΜΗΧΑΝΙΚΟΥ (N.651777)

Δηλώνω σύμφωνα με το νόμο για το γεωμετρικό με στοιχεία "Α-Β-Γ.....Μ-Ν-Ξ-Ο-Α" και εμβαδόν 4125,13 τ.μ. που βρίσκεται στη θέση "ΚΑΚΑΒΙ" της Δημοτικής Ενότητας Πολυκίττου του Δήμου Λέσβου ότι:

- είναι όριο και οικοδομήσιμο κατά παρέκκλιση ως προς το εμβαδόν και τις διαστάσεις σύμφωνα με τις πολεοδομικές διατάξεις που ισχύουν σήμερα,
- βρίσκεται εκτός σχεδίου, εκτός οικισμού Πολυκίττου,
- δεν εμπόδισται στις διατάξεις του νόμου 1337/83 περί εισαγωγών σε γη και χρήση,
- εντός αυτού δε διέρχονται ενδείξεις γραμμής μεταφοράς υψηλής τάσης της ΔΕΗ ή σιδηρός φυσικού αερίου
- εντός αυτού και κατά μήκος του προσώπου του εν θέματι γεωμετρικού δεν υπάρχουν δέντρα και στή) εντός αυτού ή σε απόσταση μικρότερη των 20 μ. από αυτό δε διέρχεται ρεύμα

Ο Μηχανικός

ΑΝΤΩΝΙΟΣ ΓΩΓΟΣ
ΠΟΛΙΤΙΚΟΣ ΜΗΧΑΝΙΚΟΣ
ΜΕΛΟΣ Τ.Ε.Ε. ΑΡ. ΠΡΩΤ. Π. 60537
ΚΑΛΛΙΟΝΗ - ΛΕΣΒΟΣ Τ.Κ. 81107
ΤΗΛΕΦΩΝΟ 2494598472

ΟΔΟΠΟΡΙΚΟ ΣΚΕΛΗΦΗΜΑ

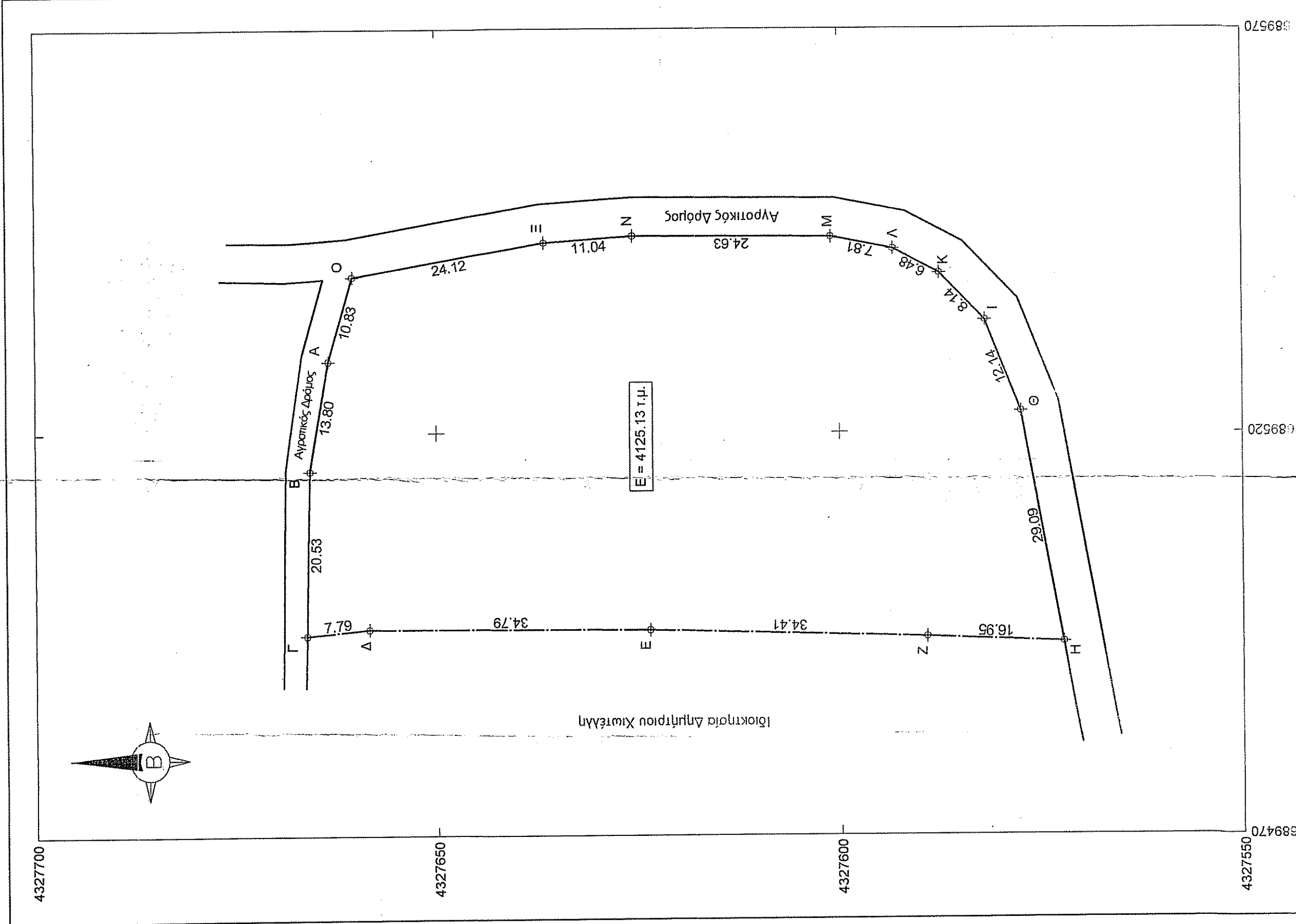

ΙΔΙΟΚΤΗΤΗΣ: ΜΕΤΑΦΟΡΙΚΗ ΕΤΑΙΡΕΙΑ ΣΠΥΡΟΣ ΠΑΧΥΣ Α.Ε.

ΕΡΓΟ: ΑΠΟΤΥΠΩΣΗ ΓΗΠΕΔΟΥ

ΘΕΣΗ ΕΡΓΟΥ: "ΚΑΚΑΒΙ" ΑΓΡ. ΠΕΡΙΟΧΗ ΠΟΛΙΚΗΝΤΟΥ ΔΗΜΟΥ ΛΕΣΒΟΥ

ΜΕΛΕΤΗΤΗΣ: ΓΩΓΟΣ ΑΝΤΩΝΙΟΣ ΠΟΛΙΤΙΚΟΣ ΜΗΧΑΝΙΚΟΣ

ΘΕΜΑ ΣΧΕΔΙΟΥ
ΤΟΠΟΓΡΑΦΙΚΟ ΔΙΑΓΡΑΜΜΑ

ΑΡΙΘΜΟΣ ΣΧΕΔΙΟΥ
61721/15
2/6/2017

ΚΛΙΜΑΚΑ: 1:500

ΗΜΕΡΟΜΗΝΙΑ: ΜΑΪΟΣ 2017

ΥΠΟΓΡΑΦΗ: ΜΑΤΣΟΥΡΑΚΗΣ

ΣΦΟΡΑΓΙΑ

ΑΝΤΩΝΙΟΣ ΓΩΓΟΣ
ΠΟΛΙΤΙΚΟΣ ΜΗΧΑΝΙΚΟΣ
ΜΕΛΟΣ Τ.Ε.Ε. ΑΡ. ΠΡΩΤ. Π. 60537
ΚΑΛΛΙΟΝΗ - ΛΕΣΒΟΣ Τ.Κ. 81107
ΤΗΛΕΦΩΝΟ 2494598472

ΔΗΛΩΣΗ ΙΔΙΟΚΤΗΤΗ (N.4030/2011)

Ο κατέβη υπογεγραμμένος Μεταφορική Εταιρεία Σπύρος Παχύς Α.Ε. δηλώνω ότι:

- τα όρια του γεωμετρικού με στοιχεία "Α-Β-Γ.....Μ-Ν-Ξ-Ο-Α" και εμβαδόν 4125,13 τ.μ. που βρίσκεται στη θέση «ΚΑΚΑΒΙ» της Δημοτικής Ενότητας Πολυκίττου του Δήμου Λέσβου Π.Ε. Λέσβου υπεδείχθησαν από εμένα και
- ευλόγηται για την ακρίβεια των δηλούμενων ορίων του γεωμετρικού.

Ο Δηλών

ΕΜΒΑΔΟΝ ΓΕΩΜΕΤΡΑΧΙΟΥ
E AB-Γ, ΜΝ-Ξ-Ο-Α = 4125,13 τ.μ.

ΠΑΡΑΤΗΡΗΣΕΙΣ:
1. Το διάγραμμα είναι ενταγμένο στο κρατικό σύστημα συντεταγμένων ΕΓΣΑ '87
2. Οι διαστάσεις και τα εμβαδά υπολογίσθηκαν αναλυτικά από τις συνιστώσες των κορυφών
3. Η εξέλιξη από το ΕΓΣΑ '87 πραγματοποιήθηκε με σύστημα GPS και κανόνιας χρήση του Ελληνικού Συστήματος Εντοπισμού - ΗΕΡΟΣ

ΓΕΝΙΚΟ ΟΡΟΙ ΔΟΜΗΣΗΣ	Π.Δ. 2431 -5-1985 ΦΕΚ 270 Δ'	ΝΟΜΟΣ ΥΠ.ΑΡΙΘ. 3212 (ΦΕΚ Α' 308/31 -12-2003)
Αρμόδια Κεντρικός	Επι Εθνικής Οδού - Επαρχιακής-Δημοτικής Οδού	Επι Εθνικής Οδού - Επαρχιακής-Δημοτικής Οδού
Αριθμός ορίων	2	2
Συντελεστής Δόμησης	0,20	0,20
Μέγιστο Ύψος	7,50 μ	7,50 μ
Ελάχιστες αποστάσεις κτιρίων από το όριο (κανόνες)	15,00 μ	15,00 μ
Ελάχιστες αποστάσεις κτιρίων από το όριο (ε και θ παρέκκλιση)	5,00 μ	5,00 μ
Ελάχιστες αποστάσεις κτιρίων από το όριο (β παρέκκλιση)	2,50 μ	2,50 μ
Ελάχιστες αποστάσεις κτι. πλυν από το όριο (β παρέκκλιση)	20,00 μ	10,00 μ