

ΣΥΝΤΕΤΑΓΜΕΝΕΣ ΕΓΣΑ '87

A/A	X	Y
A.	390756	4323969
B.	390746	4323995
Γ.	390800	4324021
Δ.	390823	4323993
Z.	390841	4323997
H.	390855	4323995
Θ.	390866	4323980
I.	390881	4323960
K.	390809	4323884
Λ.	390790	4323903
M.	390709	4323856
N.	390672	4323925
Ξ.	390719	4323952
O.	390764	4323966

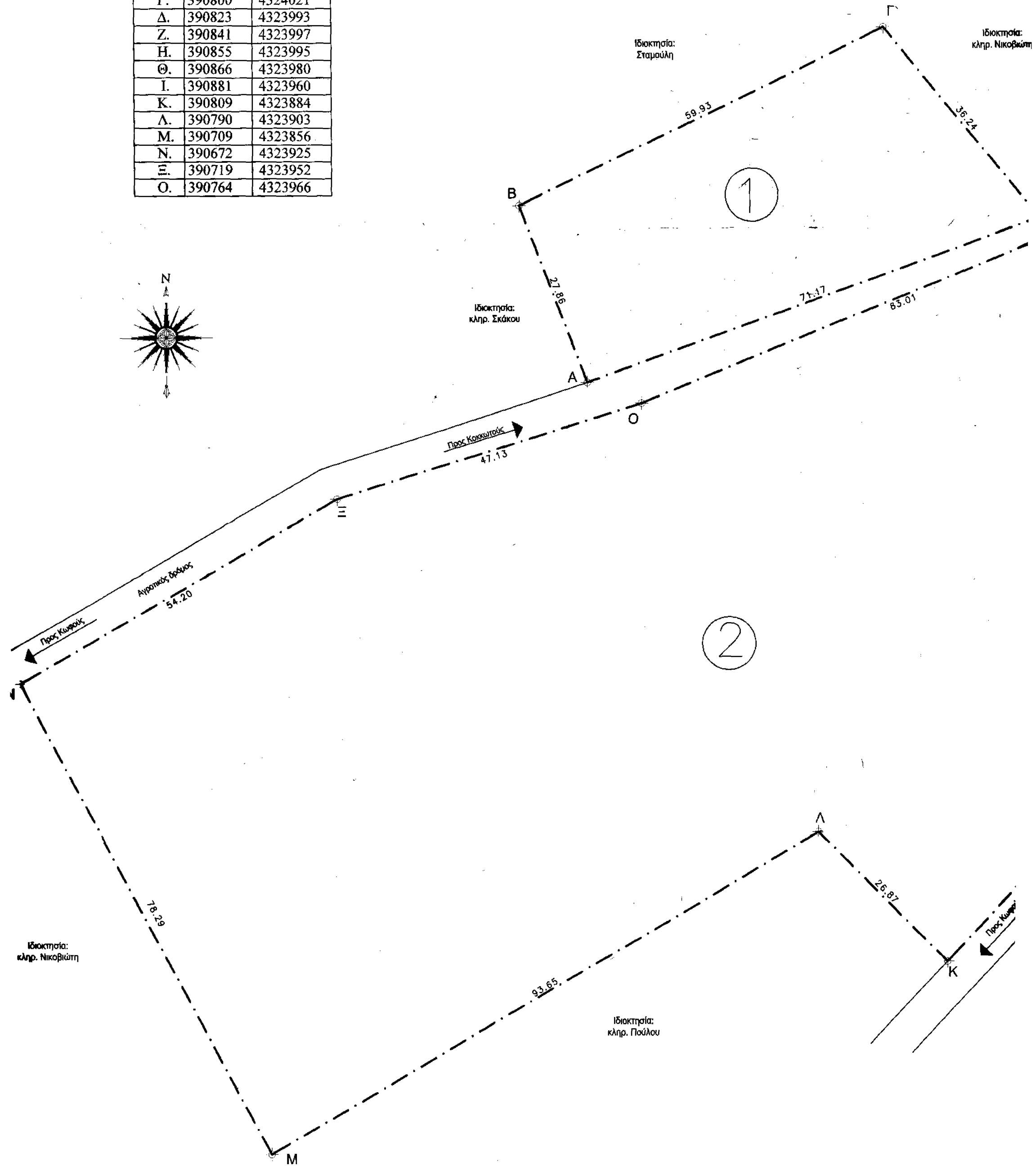
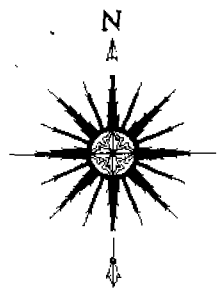

ΔΗΛΩΣΗ ΙΔΙΟΚΤΗΤΩΝ

Οι υπογράφωντες ιδιοκτήτες των αγροτεμαχίων  
ότι τα όρια που υποδείξαμε στον μηχανικό  
οι ιδιοκτήτες

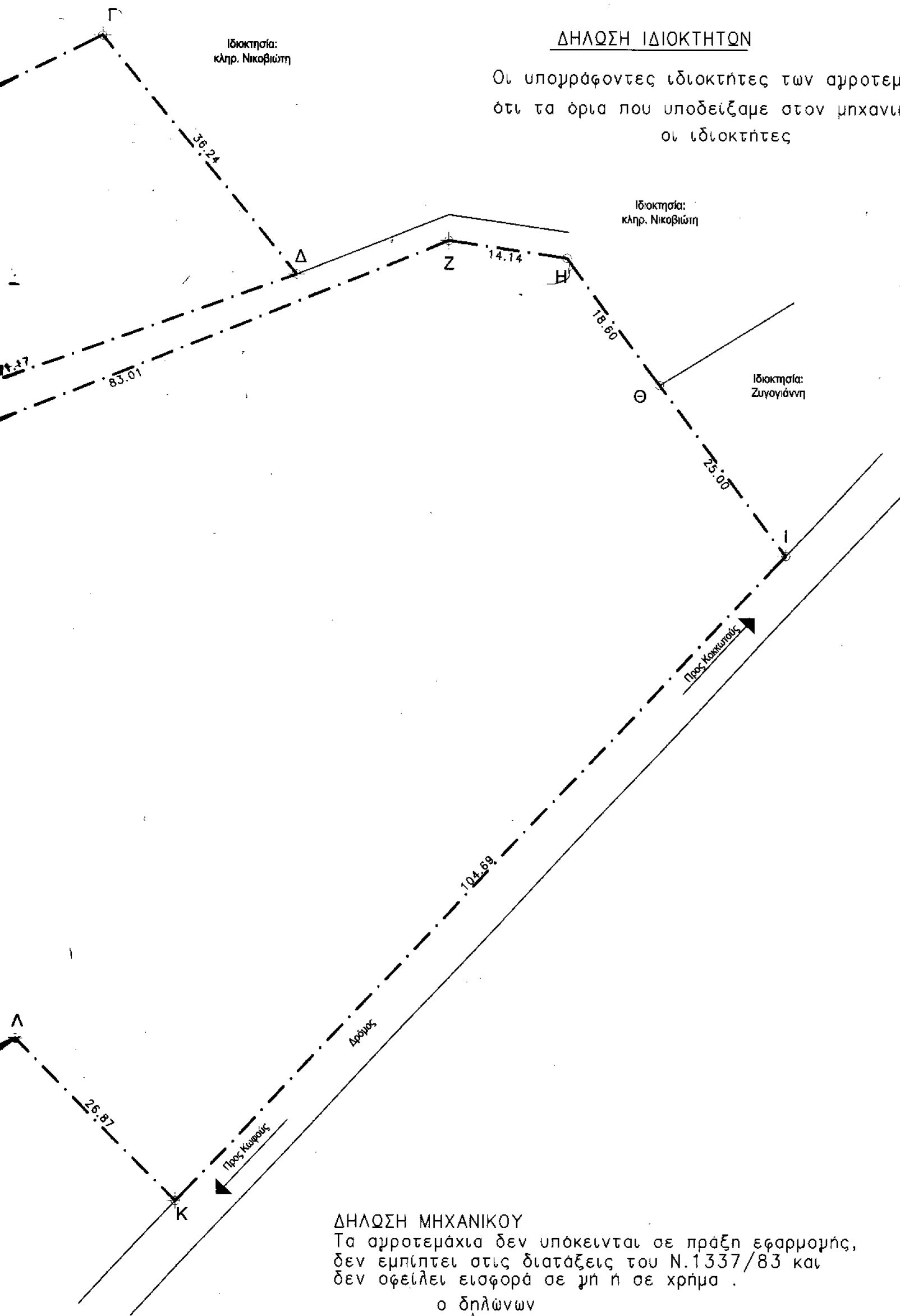

ΔΗΛΩΣΗ ΜΗΧΑΝΙΚΟΥ

Τα αγροτεμάχια δεν υπόκεινται σε πράξη εφαρμογής,  
δεν εμπίπτει στις διατάξεις του Ν.1337/83 και  
δεν οφείλει εισφορά σε γη ή σε χρήμα .

ο δηλώνων

ΚΩΝ/ΝΟΣ ΜΑΜΟΥΡΑΣ  
ΠΤΥΧ. ΠΟΛΙΤ. ΜΗΧΑΝΙΚΟΣ Τ.Ε.  
Ε.Δ.Ε.  
ΜΥΡΜΙΔΟΝΩΝ 7 - ΑΛΜΥΡΟΣ  
ΤΗΛ. 24220 22908  
Α.Φ.Μ. 015829342 - ΔΟΥ ΑΛΜΥΡΟΥ

Υ Π Ο Μ Ν Η Μ Α

ΑΓΡΟΤΕΜΑΧΙΟ 1

1. Όρια : Α.Β.Γ.Δ.Α.
2. Εμβαδόν = 2.046,00 μ<sup>2</sup>
3. Το αγροτεμάχιο δεν είναι άρτιο και ούτε οικοδομήσιμο σύμφωνα με τις ισχύουσες πολεοδομικές διατάξεις.

ορίων δηλώνουμε  
ότι είναι τα ορθά.

ΑΓΡΟΤΕΜΑΧΙΟ 2

1. Όρια : Ζ.Η.Θ.Ι.Κ.Λ.Μ.Ν.Ξ.Ο.Ζ.
2. Εμβαδόν = 14.648,00 μ<sup>2</sup>
3. Το αγροτεμάχιο είναι άρτιο και οικοδομήσιμο σύμφωνα με τις ισχύουσες πολεοδομικές διατάξεις.

ΤΕΧΝΙΚΟ ΓΡΑΦΕΙΟ  
ΚΩΝ-ΝΟΥ ΧΡ.ΜΑΜΟΥΡΑ

464/25-5-09

25/5/09

25-5-2009

Μυρμιδόνων 7 - Αλμυρός  
τηλ. 2422.22900

εργοδότης	ΠΑΠΑΘΕΟΔΩΡΟΥ ΜΙΛΤΙΑΔΗΣ ΚΑΙ ΚΑΛΤΣΑ ΒΑΣΙΛΙΚΗ
-----------	---

έργο	ΑΠΟΤΥΠΩΣΗ ΑΓΡΟΤΕΜΑΧΙΟΥ
------	------------------------

τοποθεσία	< ΚΟΥΦΤΑΣ > Δ.Δ.ΚΟΚΚΩΤΩΝ ΑΛΜΥΡΟΥ ( εκτός σχεδίου )
-----------	---

θέμα σχεδίου	Τ Ο Π Ο Γ Ρ Α Φ Ι Κ Ο Δ Ι Α Γ Ρ Α Μ Μ Α
--------------	--

αριθμός σχεδίου	T 1
-----------------	-----

κλίμακες	1:500
----------	-------

ημερομηνία	ΣΕΠΤΕΜΒΡΙΟΣ 2008
------------	------------------

κωδικός	
---------	--

σφραγίδα - υπογραφή	ΚΩΝ/ΝΟΣ ΜΑΜΟΥΡΑΣ ΠΤΥΧ. ΠΟΛΙΤ. ΜΗΧΑΝΙΚΟΣ Τ.Ε. Ε.Δ.Ε. ΜΥΡΜΙΔΟΝΩΝ 7 - ΑΛΜΥΡΟΣ ΤΗΛ. 24220 22900 Α.Φ.Μ. 915879442 - ΑΔΤΥ ΑΛΜΥΡΟΣ
---------------------	--