

ΙΔΙΟΚΤΗΣΙΑ  
ΜΑΚΡΗ ΑΘΑΝΑΣΙΟΥ

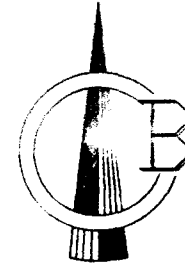

ΙΔΙΟΚΤΗΣΙΑ  
ΜΑΚΡΗ ΑΘΑΝΑΣΙΟΥ

16°

ΕΛ = 5843,00 τ.μ.  
(I)

ΙΔΙΟΚΤΗΣΙΑ  
ΜΑΚΡΗ ΑΘΑΝΑΣΙΟΥ

ΙΔΙΟΚΤΗΣΙΑ  
ΜΑΚΡΗ ΑΘΑΝΑΣΙΟΥ

ΔΑΣΙΚΗ ΕΚΤΑΣΗ

Ε = 17.175 42 τ.μ.

1023950.0

1023950.0

1023950.0

24.55

36.01

22.32

25.21

19.29

15°

38.60

4.72

20.85

13°

27.11

84 m

Β

30 m

(II)

1

2

3

4

Α

Β

5

ΔΑΣΙΚΗ ΕΚΤΑΣΗ

ΔΑΣΙΚΗ ΕΚΤΑΣΗ

ΔΑΣΙΚΗ ΕΚΤΑΣΗ

**ΥΠΟΜΝΗΜΑ**

Ε(1,2,3,4,5,6,7,8,9,10,11,12,13,14,15,16,17,18,19,20,21,22,23,24,25,26,27,28,29,30,31,32,33,34,35,36,37,38,39,40,41,42,43,44,45,46,47,48,49,50,51,52,53,54,55,56,57,58,59,60,61,62,63,64,65,66,67,68,69,70,71,72,73,74,75,76,77,78,79,80,81,82,83,84,85,86,87,88,89,90,91,92,93,94,95,96,97,98,99,100)=5843

**Τμήμα Ι**

ΕΙ(1,2,3,4,Β,Α,13,14,15,16,1)=5843

**Τμήμα ΙΙ**

ΕΙ(4,5,6,7,8,9,10,11,12,Α,Β,4)=11.5

Α (χ = 401308 , ψ = 4323745) Β (χ = 401308 , ψ = 4323745)  
Α-Β=81m Β-4=30m

8/7/09

4323750.0

4323700.0

4323650.0

401300.0

4013010

401400.0

401450.0

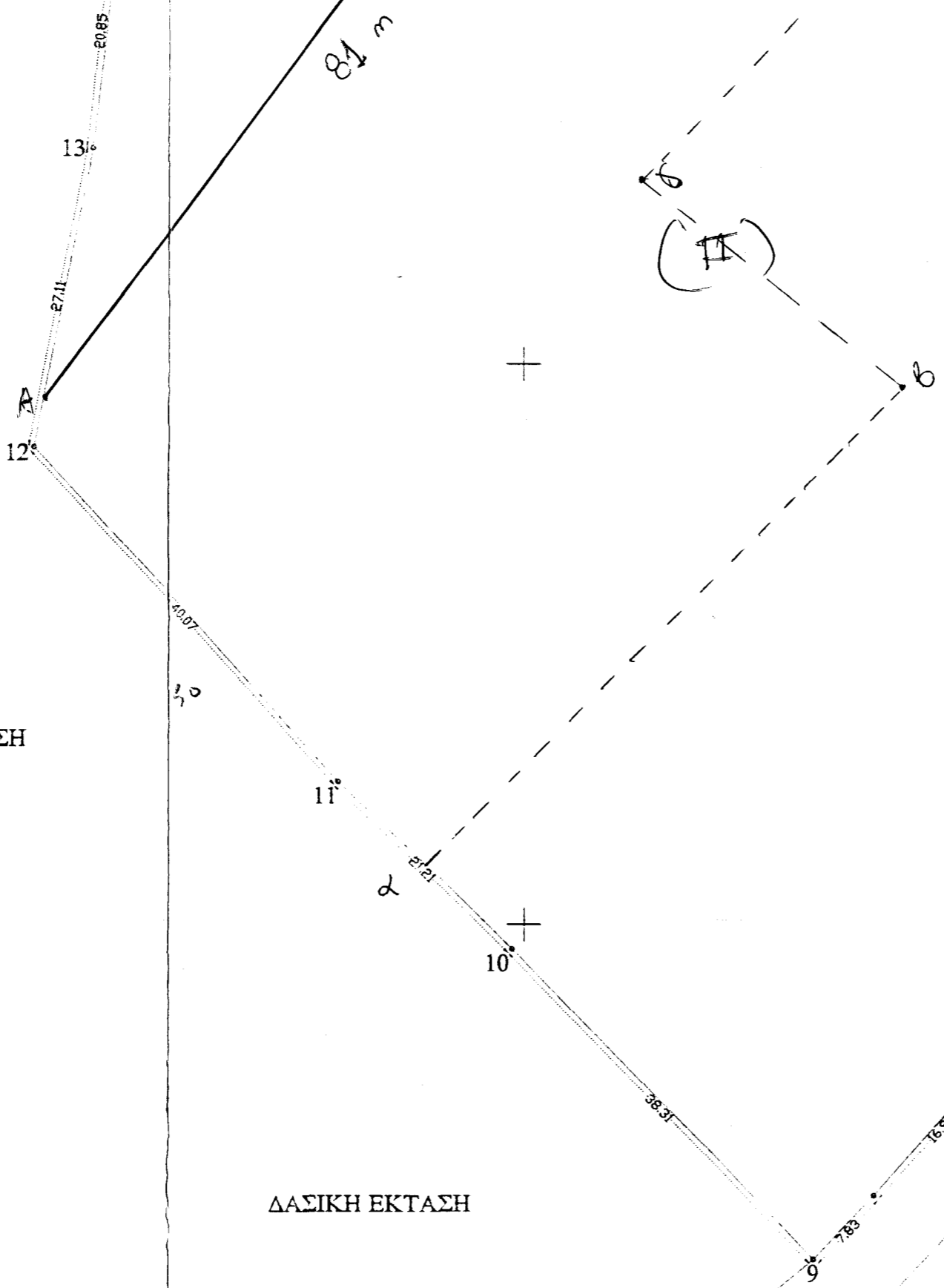

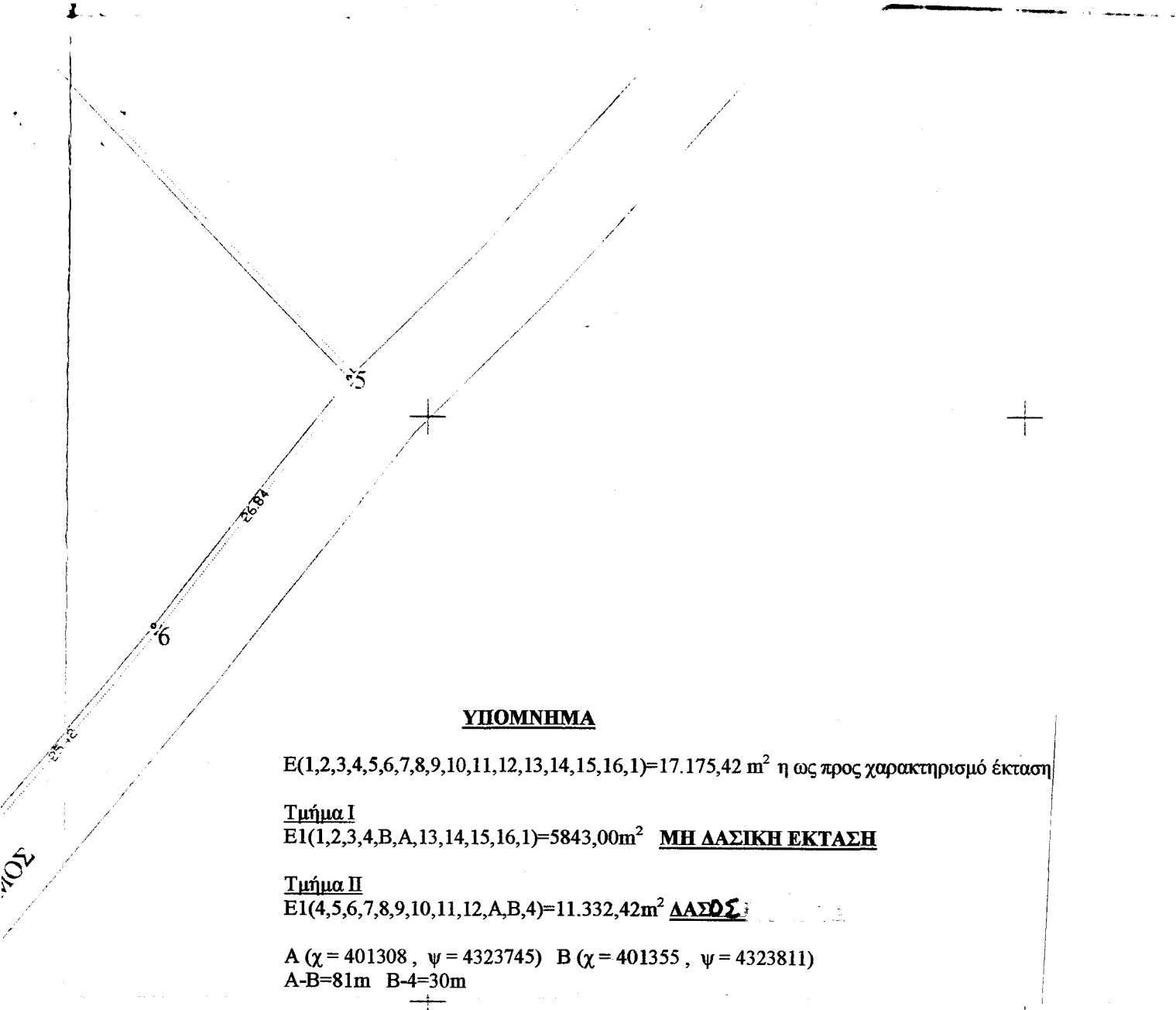

**ΥΠΟΜΝΗΜΑ**

Ε(1,2,3,4,5,6,7,8,9,10,11,12,13,14,15,16,1)=17.175,42 m<sup>2</sup> η ως προς χαρακτηρισμό έκταση

**Τμήμα Ι**

Ε1(1,2,3,4,Β,Α,13,14,15,16,1)=5843,00m<sup>2</sup> **ΜΗ ΔΑΣΙΚΗ ΕΚΤΑΣΗ**

**Τμήμα ΙΙ**

Ε1(4,5,6,7,8,9,10,11,12,Α,Β,4)=11.332,42m<sup>2</sup> **ΔΑΣΟΣ**

Α (χ = 401308 , ψ = 4323745) Β (χ = 401355 , ψ = 4323811)  
 Α-Β=81m Β-4=30m

8/7/09

1654/97-09

9-7/2009

Η

**ΔΗΛΩΣΗ ΜΗΧΑΝΙΚΟΥ (Ν.651/77)**

Ο κάτωθι υπογεγραμμένος Μηχανικός συντάκτης του παρόντος διαγράμματος δηλώνω ότι:

- το ελασιπερίβολο υπό τα στοιχεία (1.2.3.4.5...14.15.16..1.) βρίσκεται εκτός ορίων οικισμών στη θέση
- \* ΚΑΚΟΡΕΜΑ \* ΔΡΥΜΩΝΑΣ του Δήμου ΣΟΥΡΠΗΣ και είναι άρτιο και θα οικοδομηθεί μετά από βεβαίωση του Δασαρχείου.

Το ελασιπερίβολο δεν υπάγεται στις διατάξεις του Ν. 1337/83 και ως εκ τούτου δεν οφείλει εισφορά σε γη και σε χρήμα.

**Ο ΜΗΧΑΝΙΚΟΣ**

ΕΦΑΙΜΙΔΗΣ Δ. ΝΕΣΤΟΡΑΣ  
 ΑΓΡΟΝ. ΤΟΠΟΓΡΑΦΟΣ ΜΗΧΑΝΙΚΟΣ  
 ΑΡΙΣΤΟΤΕΛΕΙΟΥ ΠΑΝΕΠΙΣΤΗΜΙΟΥ ΘΕΣΣΑΛΙΚΗΣ  
 ΜΕΛΟΣ Τ.Ε.Ε. ΑΡΙΘΜΟΣ ΜΗΤΡΟΥ 85520  
 ΒΑΣ. ΚΩΝΙΝΟΥ 119 - ΑΛΜΥΡΟΣ  
 ΤΗΛ. 29156 FAX: 29156  
 Α.Φ.Μ. 112450968 - Δ.Ο.Υ. ΑΛΜΥΡΟΥ

**ΥΠΟΛΟΓΙΣΜΟΣ ΤΟΥ ΕΜΒΑΔΟΥ ΤΟΥ ΕΛΑΙΟΠΕΡΙΒΟΛΟΥ**

ΤΟ ΕΜΒΑΔΟΝ ΤΟΥ ΕΛΑΙΟΠΕΡΙΒΟΛΟΥ ΥΠΟΛΟΓΙΣΘΗΚΕ ΜΕ ΒΑΣΗ ΤΙΣ ΣΥΝΤΕΤΑΓΜΕΝΕΣ ΤΩΝ ΚΟΡΥΦΩΝ ΤΟΥ ΣΤΟ ΕΛΛΗΝΙΚΟ ΓΕΩΔΑΙΤΙΚΟ ΣΥΣΤΗΜΑ ΑΝΑΦΟΡΑΣ Ε.Γ.Σ.Α. 87.

ΚΟΡΥΦΗ	X	Y	ΚΟΡΥΦΗ	X	Y
1	401292.9240	4323880.0900	9	401375.3980	4323670.1230
2	401328.3090	4323873.3920	10	401348.9230	4323697.8120
3	401344.4750	4323858.0090	11	401333.8610	4323712.7500
4	401362.1740	4323840.0580	12	401307.1730	4323742.6410
5	401443.3700	4323753.2850	13	401312.4050	4323763.2390
6	401427.0110	4323732.0130	14	401314.7980	4323789.9510
7	401410.7600	4323712.4650	15	401280.3330	4323807.3420
8	401391.9630	4323688.5400	16	401289.2530	4323855.8150

**ΕΜΒΑΔΟΝ ΕΛΑΙΟΠΕΡΙΒΟΛΟΥ (1.2.3.4.5...14.15.16.1.) = 17.175,42 τ.μ.**

εργοδοτής

**ΤΣΙΟΚΑΡΑΣ Ι. ΧΡΗΣΤΟΣ**

θέση

**" ΚΑΚΟΡΕΜΑ " ΔΡΥΜΩΝΑΣ Δ. ΣΟΥΡΠΗΣ**

ημερομηνία

**ΦΕΒΡΟΥΑΡΙΟΣ 2007**

θέμα

**ΤΟΠΟΓΡΑΦΙΚΟ ΔΙΑΓΡΑΜΜΑ  
ΕΛΑΙΟΠΕΡΙΒΟΛΟΥ**

αριθμός σχεδίου

κλίμακα 1:500

μελετητής

**ΕΦΑΙΜΙΔΗΣ ΝΕΣΤΟΡΑΣ  
ΤΟΠΟΓΡΑΦΟΣ ΜΗΧΑΝΙΚΟΣ**

υπογραφή

ΕΦΑΙΜΙΔΗΣ Δ. ΝΕΣΤΟΡΑΣ  
 ΑΓΡΟΝ. ΤΟΠΟΓΡΑΦΟΣ ΜΗΧΑΝΙΚΟΣ  
 ΑΡΙΣΤΟΤΕΛΕΙΟΥ ΠΑΝΕΠΙΣΤΗΜΙΟΥ ΘΕΣΣΑΛΙΚΗΣ  
 ΜΕΛΟΣ Τ.Ε.Ε. ΑΡΙΘΜΟΣ ΜΗΤΡΟΥ 85520  
 ΒΑΣ. ΚΩΝΙΝΟΥ 119 - ΑΛΜΥΡΟΣ  
 ΤΗΛ. 29156 FAX: 29156  
 Α.Φ.Μ. 112450968 - Δ.Ο.Υ. ΑΛΜΥΡΟΥ