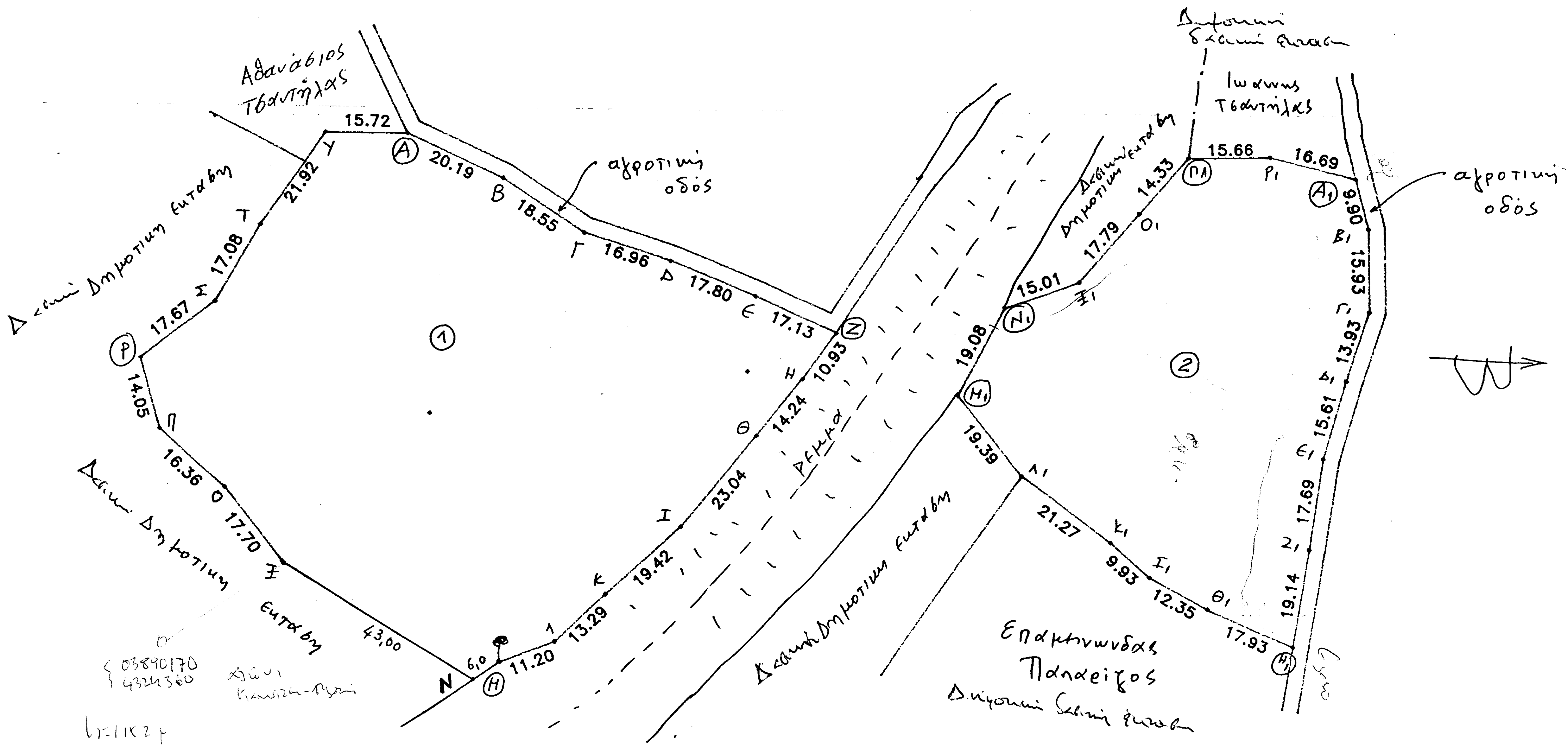

Αθανάσιος Τσαντήλας
αγροτική οδός
Ιωάννης Τσαντήλας
αγροτική οδός
15.72
20.19
18.55
16.96
17.80
17.13
10.93
14.24
23.04
19.42
13.29
11.20
43,00
17.70
16.36
14.05
17.67
17.08
21.92
15.01
17.79
14.33
15.66
16.69
9.90
15.93
13.93
15.61
17.69
19.14
17.93
12.35
9.93
21.27
19.39
19.08

Συντεταγμένες κορυφών (ΕΓΣΑ '87) ΤΕΜΑΧΙΟ (1)		
α/α	Xi	Yi
Α	389028,279	4324370,359
Β	389026,619	4324390,484
Γ	389028,118	4324408,976
Δ	389024,753	4324425,599
Ε	389022,364	4324443,235
Ζ	389020,671	4324460,282
Η	389031,536	4324459,050
Θ	389045,565	4324456,602
Ι	389068,242	4324452,515
Κ	389086,752	4324446,643
Λ	389099,522	4324442,949
Μ	389108,163	4324435,821
Ν	389113,466	4324433,014
Ξ	389112,341	4324390,029
Ο	389105,153	4324373,849
Π	389101,299	4324357,952
Ρ	389091,266	4324348,111
Σ	389074,896	4324354,773
Τ	389057,817	4324354,586
Υ	389035,999	4324356,663

Συντεταγμένες κορυφών (ΕΓΣΑ '87) ΤΕΜΑΧΙΟ (2)		
α/α	Xi	Yi
Α1	388945,342	4324531,313
Β1	388952,585	4324538,058
Γ1	388966,371	4324546,043
Δ1	388980,013	4324548,875
Ε1	388995,188	4324552,513
Ζ1	389011,730	4324558,780
Η1	389029,738	4324565,252
Θ1	389031,646	4324547,914
Ι1	389031,731	4324535,073
Κ1	389029,648	4324525,365
Λ1	389027,155	4324504,238
Μ1	389019,653	4324486,359
Ν1	389000,583	4324485,634
Ξ1	388989,181	4324495,392
Ο1	388971,771	4324499,036
Π1	388957,694	4324501,708
Ρ1	388949,777	4324515,224

ΥΠΟΜΝΗΜΑ

1) Ορια αγροτεμαχιου **1:** (Α Β Γ Δ Ε Ζ Η Θ Ι Κ Λ Μ Ν Ξ Ο Π Ρ Α) ---> **Ε1=8 050,0 μ2**

2) Ορια αγροτεμαχιου **2:** (Α1Β1Γ1Δ1Ε1Ζ1Η1Θ1Ι1Κ1Λ1Μ1Ν1Ξ1Ο1Π1Ρ1Α1) ---> **Ε2=4 580,0 μ2**

3) Οροι δομησης

Κανων	
Ε=	4000 μ2
Π=	25 μ.
Β=	
Κ=	10%
Σ.Δ.=	0,2
Ημεγ.=	7,5
Οροφοι	2

Δ= 3,0+0,10*7.50=3.75 μ

Αποσταση απο ορια: 15.0 μ.

Σ. Ο= 5 * 0.20 = 1

Στοιχεια οικοπεδων

.(1)	**.(2)**
8.050,00 μ2	**4.580,00 μ2**

Αφετηρια μετρησης υψων

Οριζεται το χαμηλοτερο σημειο της τομης του περιγραμματος του κτιριου με το φυσικο η διαμορφωμενο εδαφος

Δηλωση ιδιοκτητη

Ο υπογραφων Γιαννιτσης Κων/νος, ιδιοκτητης των ανωτερω αγροτεμαχιων (1) & (2) τα οποια φαινονται στο τοπογραφικο διαγραμμα, δηλωνω οτι τα ορια που εχω υλοποιησει ειναι ορθα.

ο δηλων

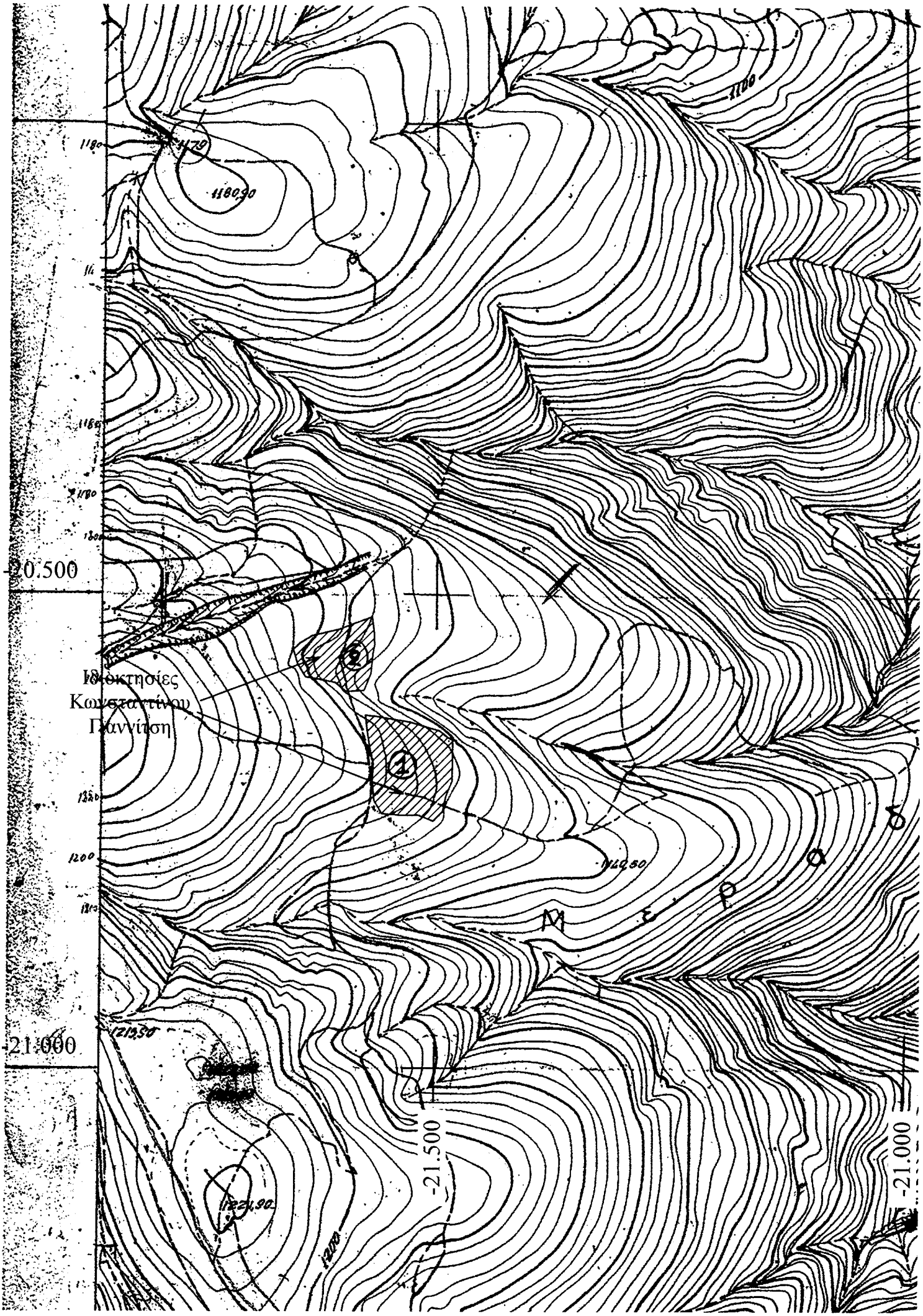

1180
1179
1180,90
1100
1180
1180
1300
-20.500
Ιδιοκτησίες
Κωνσταντίνου
Παννίτση
1320
1200
1140,50
Μ ε ρ α δ
1219,50
-21.000
-21.500
-21.000
1221,90
1200