

ΑΠΟΣΠΑΣΜΑ ΧΑΡΤΗ Γ.Υ.Σ. "ΦΑΡΚΑΔΩΝΑ" ΚΑΙΜΑΚΑΣ 1:50000
ΘΕΣΗ ΑΓΡΟΤΕΜΑΧΙΟΥ

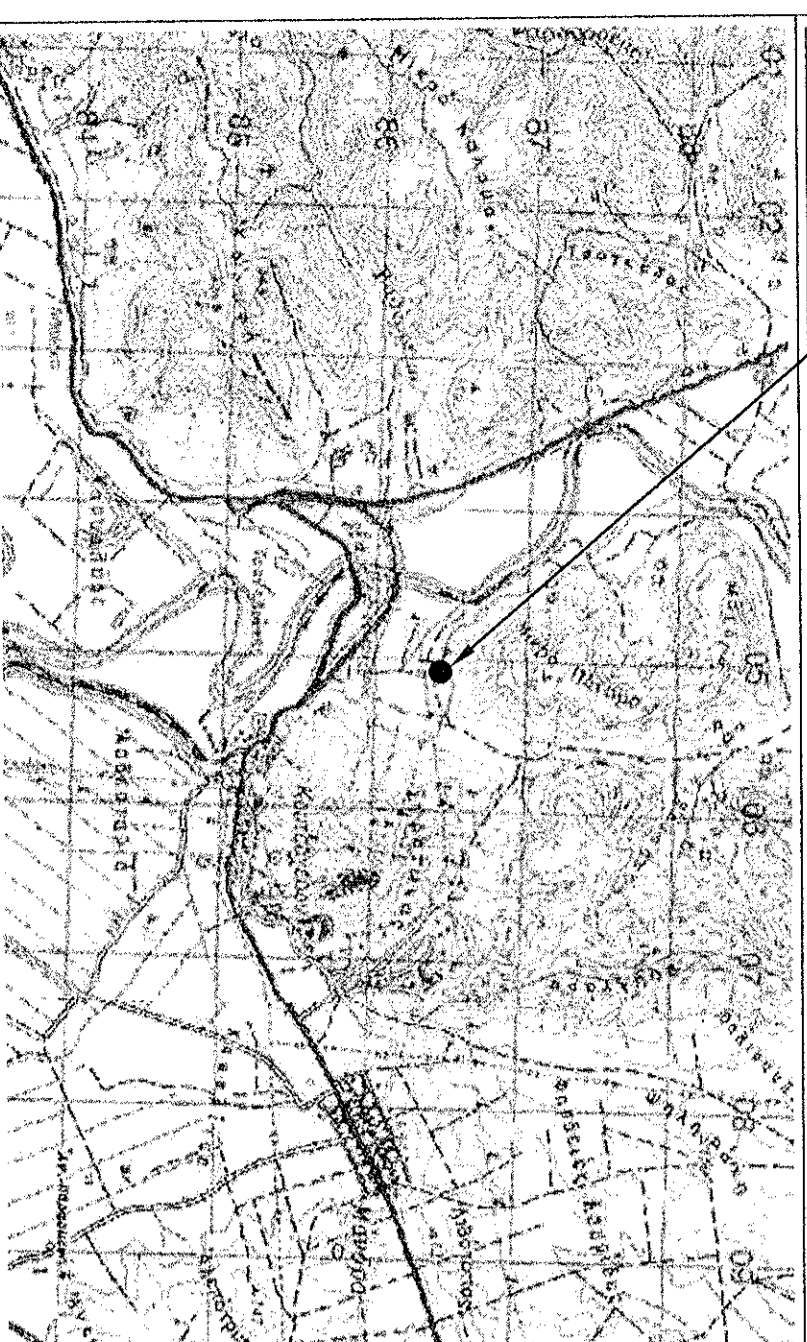

Κορυφή	X	Y
A	347349.14	4386735.56
B	347344.86	4386787.40
T	347356.03	4386614.29
Δ	347359.59	4386612.18
E	347409.73	4386791.93
Z	347416.18	4386749.01
H	347389.36	4386743.73

Εμβαδό: 4000.00 μ²

ΠΔ/24-5-85 ΦΕΚ-270Δ/31-5-85 (άρθρο 1)
Όπως προποιοτήθηκε με το Ν.3212(Φ.Ε.Κ. 3086/31-12-2003)

1. α) Π=25 μ Ε=4000 μ²
- β) Π=45 μ Β=50 μ Ε=4000 μ²
(γιά வீηπέδα με πρόσωπο σε Διεθνείς Εθνικές κ.λ.π οδούς)
ΚΑΤΑ ΠΑΡΕΚΚΛΙΣΗ
2. α) Ε=2000 μ² την 24-4-77
(εντός ζώνης πόλεων κομών οικισμών)
- β) Γιά வீηπέδα με πρόσωπο σε Διεθνείς Εθνικές κ.λ.π. οδούς
αα) Π=10 μ Β=15 μ Ε=750 μ² προ 12-11-62
ββ) Π=20 μ Β=35 μ Ε=1200 μ² προ 12-09-64
γγ) Π=25 μ Β=40 μ Ε=2000 μ² προ 17-10-78
δδ) Ε=4000 μ² απο 17-10-78 έως 31-5-85

Εμβαδό Αγροτεμαχίου
Ε(Α,Β,Γ,Δ,Ε,Ζ,Η,Α) = 4000.00 μ²

ΔΗΛΩΣΗ ΙΔΙΟΚΤΗΤΗ

Ο κάτωθι υπογεγραμμένος, εκμίσθως του αγροτεμαχίου με στοιχεία Ε(Α,Β,Γ,Δ,Ε,Ζ,Η,Α), δηλώνω ότι τα όρια που υπέδειξα για αποτύπωση είναι τα αληθή.

Ο Δηλών

ΒΕΒΑΙΩΣΗ

Ο υπογεγραμμένος μηχανικός Μητροπρέτης Ευθύμιος βεβαιώνω ότι το αγροτεμάχιο με στοιχεία Ε(Α,Β,Γ,Δ,Ε,Ζ,Η,Α) είναι εκτός σχεδίου και είναι άγριο και οικοδομήσιμο σύμφωνα με τους ισχύοντες όρους δήμησης.

Εντός αυτών δεν διέρχονται ενδοίρες γραμμές μεταφοράς υψηλής τάσης της ΔΕΗ ή αγωγός φυσικού αερίου.
Οι κορυφές του αγροτεμαχίου έχουν εξηγηθεί από το Εθνικό Γεωδαιτικό Σύστημα Αναφ. 87 (ΕΓΣΑ87) με GPS κάλυπτες χρήση του ελληνικού συστήματος εντοπισμού Ηερως.
Το παραπάνω αγροτεμάχιο δεν οφείλει εισφορά σε ΥΗ και Χρήμα.

Λάρισα, Μάρτιος 2015
ο Μηχανικός

ΜΠΟΥΡΝΤΕΝΑΣ Θ. ΕΥΘΥΜΙΟΣ
ΑΓΡΟΝ. ΤΟΠΟΓΡΑΦΟΣ ΜΗΧΙΚΟΣ Α.Π.Θ.
ΑΡ. ΜΗΤΡΩΟΥ Τ.Ε.Ε. 94627
ΜΑΝΔΗΛΑΡΑ 29 - ΤΗΛ. 2410 250634
412 28 ΛΑΡΙΣΑ - Α' ΔΟΥ ΛΑΡΙΣΑΣ
Α.Φ.Μ. 076859646

ΕΠΙΛΟΓΗΣ

ΣΤΑΥΡΘΕΟΔΩΡΟΣ ΣΤΕΦΑΝΟΣ

ΕΡΓΟ

ΑΠΟΤΥΠΩΣΗ ΑΓΡΟΤΕΜΑΧΙΟΥ

ΘΕΣΗ

ΔΗΜΟΣ ΛΑΡΙΣΑΣ, Τ.Κ. ΚΟΥΤΣΟΧΕΡΟΥ
ΚΤΗΜΑΤΙΚΗ ΠΕΡΙΦΕΡΕΙΑ ΚΟΥΤΣΟΧΕΡΟΥ

ΘΕΜΑ ΣΧΕΔΙΟΥ

ΤΟΠΟΓΡΑΦΙΚΟ ΔΙΑΓΡΑΜΜΑ

A1
ΑΡΙΘΜΟΣ ΣΧΕΔΙΟΥ

ΚΑΙΜΑΚΑ
1:500

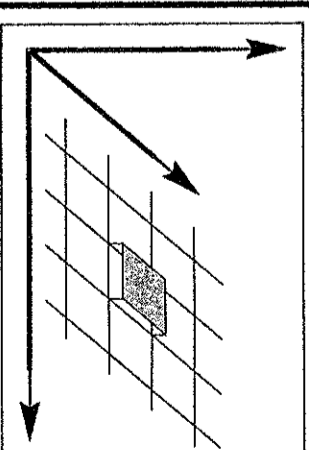

ΤΕΧΝΙΚΟ ΓΡΑΦΕΙΟ
ΜΠΟΥΡΝΤΕΝΑΣ Θ. ΕΥΘΥΜΙΟΣ
Αγρ. Τοπογράφος Μηχανικός, Α.Π.Θ.
ΜSc, Τοπογραφικές Εφαρμογές Υψηλής Ακρίβειας, Α.Π.Θ.
ΜΑΝΔΗΛΑΡΑ 29 Τηλ. 2410 - 250634, ΛΑΡΙΣΑ

ΗΜΕΡΟΜΗΝΙΑ

ΜΑΡΤΙΟΣ 2015

Θεώρηση Υπηρεσίας

Σφραγίδα

Το παρόν τεχνικό σχέδιο διαγράμματος αποτελεί αναπόσπαστο μέρος της υπεύθυνης έκδοσης του έργου και ισχύει μόνο για το συγκεκριμένο έργο.

ΜΠΟΥΡΝΤΕΝΑΣ Θ. ΕΥΘΥΜΙΟΣ
ΑΓΡΟΝ. ΤΟΠΟΓΡΑΦΟΣ ΜΗΧΙΚΟΣ Α.Π.Θ.
ΑΡ. ΜΗΤΡΩΟΥ Τ.Ε.Ε. 94627
ΜΑΝΔΗΛΑΡΑ 29 - ΤΗΛ. 2410 250634
412 28 ΛΑΡΙΣΑ - Α' ΔΟΥ ΛΑΡΙΣΑΣ
Α.Φ.Μ. 076859646

ΑΡΧΕΙΟ ΣΤΑΥΡΘΕΟΔΩΡΟΣ ΣΤΕΦΑΝΟΣ-ΚΟΥΤΣΟΧΕΡΟ ΕΚΤΟΣ-ΣΤΑΥΛΟΣ-ΣΧΕΔΙΟ