

ΑΡΧΙΤΕΚΤΟΝΙΚΟ ΧΑΡΤΗΤΥΠΟ 1:5000

ΤΕΧΝΙΚΟ ΓΡΑΦΕΙΟ ΜΕΛΕΤΩΝ-ΚΑΤΑΣΚΕΥΩΝ
 ΚΑΤΩΤΗ ΜΑΡΙΑ ΠΟΛΙΤΙΚΟΣ ΜΗΧΑΝΙΚΟΣ Α.Π.Θ.
 ΗΛ/ΤΟΣ ΜΗΧΑΝΙΚΟΣ Ε.Μ.Π.
 ΜΠΙΖΑΝΙΟΥ 251 - ΦΙΛΗΠΠΙΑΔΑ - Τ.Κ. 48200 - ΤΗΛ 2683023563 - FAX 2683023852

Εργαστήριο : ΔΑΡΔΑΜΑΝΗ ΣΤΑΥΡΟΥΑ ΤΟΥ ΝΙΚΟΛΑΟΥ

Θέση : ΕΚΤΟΣ ΣΧΕΔΙΟΥ - ΤΖΟΥΜΙΛΙΑ Κηφιστικής Περιφέρειας Τ.Κ. Γιάττα Α.Ε.
 Θεσπιτικός Δήμος Ζηρού - Π.Ε. Πιπρβέρας - Περιφέρειας Ηλείας

Εργο : ΑΝΟΤΥΠΩΣΗ ΑΡΧΙΤΕΚΤΟΝΙΚΩΝ

Θέμα : Αρ. σχεδίου Τ1

Κλίμακα σχεδίου : 1:500

Έτος έκδοσης : ΜΑΡΤΙΟΣ 2015

Σφραγίδα-Υπογραφή

ΜΑΡΙΑ Α. ΚΟΥΣΗ
 ΑΡΧΙΤΕΚΤΟΝΙΚΗ ΜΗΧΑΝΙΚΟΣ
 ΜΗΤΡΩΟ ΑΡΧΙΤΕΚΤΟΝΙΚΩΝ ΜΗΧΑΝΙΚΩΝ
 ΑΦΜ 17113108431 ΠΡΕΒΕΖΗΣ

Η αποστολή έγινε εξαρτημένη από το πρωτογενές δικτυο της Γ.Υ.Σ. σε σφραγισμένη μορφή ΕΠΣΑ 87.
 Συντελεστής κλίμακας γραμμικής παραμόρφωσης $K=1.0004900$.
 Διευρητή Αποκλίματος Γιάττα
 Περιβάλλον με σφραγισμένη μορφή.
 Το αρχιτεκτονικό σχέδιο είναι έργο της έγκλησης Β 3.3 (ελέγχον κτηνοτροφικής δραστηριότητας)
 Στάθους ΔΕΗ.
 Στάθους ΟΤΕ.

ΥΠΟΜΗΜΝΑ

1.2,3,4,5,6,7,8,9,19,18,17,16,15,13,12,11,10,1 Εμβαδόν $E=3152,52$ τ.μ.
 Δποτελείται από τμήματα των 991, 992 και 994 κληρονομιών της Διανομής Αποκλίματος "Γιάττα".
 Τμήμα με στοιχεία : 1,2,3,4,5,6,7,8,9,19,1 Εμβαδόν $E=1236,81$ τ.μ. (τμήμα του 991 κληρονομίας)
 Τμήμα με στοιχεία : 1,10,14,13,15,16,17,18,19,1 Εμβαδόν $E=1257,31$ τ.μ. (τμήμα του 992 κληρονομίας)
 Τμήμα με στοιχεία : 10,11,12,13,14,10 Εμβαδόν $E=658,40$ τ.μ. (τμήμα του 994 κληρονομίας)

ΕΡΩΤΗΜΑΤΑ ΕΚΤΟΣ ΣΧΕΔΙΟΥ
 Π.Δ. 24/31-5-85 ΦΕΚ 270 Α' και Ν. 3212/03, ΦΕΚ-308 Α'

ΑΠΟΤΥΠΩΣΗ

1. α) Ελάχιστο εμβαδόν γήπεδο 4.000 τετραγωνικά μέτρα και πρόσομο σε κοινόχρηστο δρόμο έκδοσι κλίμα (25) μέτρα.
 Η πρόσομο των κτηνοτροφικών εδαφών που αφορά στο ελάχιστο πρόσομο δεν ισχύει για την ανέγερση κτηνών των εδαφών 2 και 3, εφόσον εξυπηρετούνται από υπηρεσίες ή διακονίες δρόμων, καθώς και οφειλόμενων καταργητών, ή ανέγερση των κτηνοτροφικών εδαφών που εξυπηρετούνται από μονοκλιτικά από μονοκλιτικά - ΑΝΤΙΚ. ΤΗΣ ΠΕΡ. Α ΜΕ ΤΗΝ ΠΑΡ. 1 ΤΟΥ ΑΡΘΡΟΥ 10 ΤΟΥ Ν. 3212/03, ΦΕΚ-308 Α'.

β) Τα γήπεδα που έχουν πρόσομο σε Διεθνείς, Εθνικές, Περιφερειακές, Δημοτικές και Κοινοτικές οδούς ως και σε επαγγελματίες τμήματα τους και σε σφραγισμένες περιμετρικές γραμμές απαιτούνται:

Ελάχιστο πρόσομο 45 μ.
 Ελάχιστο βάθος 50 μ.
 Ελάχιστο εμβαδόν 4.000 μ².

(Με την παρ. 3 του άρθρου 23 του Ν. 3212/03, ΦΕΚ-308 Α' ορίζεται ότι: «Η περίοδος α' της παραγράφου 1 του άρθρου 1 του α.ν. 24/31.5.1985 αποδίδεται διαιτησιακά, όπως αντικαθίσταται με την παρ. 1 του άρθρου 10 του νόμου αυτού, δεν ισχύει για γήπεδα που υφίστανται κατά την έναρξη ισχύος του νόμου αυτού»)

2. Κατά παρέκκλιση από την προηγούμενη παράγραφο θεωρούνται φάρια και οικοδομήματα τα γήπεδα:
 α) Τα κτήρια εντός της ζώνης των πόλεων, κοιμών και οικισμών τα οποία έχουν κατά την 24.4.1977 ημερομηνία δημοσίευσης του α.ν. 5.4.1977 π.δ. (ΦΕΚ 133 Α) ελάχιστων εμβαδών 2000 μ².
 β) Τα γήπεδα που κατά την ημερομηνία δημοσίευσης του παρόντος π.δ./τος έχουν πρόσομο σε Διεθνείς, Εθνικές, Περιφερειακές, Δημοτικές και Κοινοτικές οδούς, καθώς και σε επαγγελματίες τμήματα αυτών και σε σφραγισμένες γραμμές και περιμετρικές οδούς, καθώς και σε επαγγελματίες τμήματα αυτών και σε σφραγισμένες γραμμές και περιμετρικές οδούς (αυ). Τα γήπεδα που υφίστανται κατά την 12.11.1962 ημερομηνία δημοσίευσης του α.ν. 24.10.1962 π.δ./τος (ΦΕΚ 142 Α).

Ελάχιστο πρόσομο: δέκα (10) μέτρα. Ελάχιστο βάθος δέκα κλίμα (15) μέτρα. Ελάχιστο εμβαδόν εστιακό αεθίου (750) μ².
 Τα γήπεδα που υφίστανται κατά την 12.9.1964 ημερομηνία δημοσίευσης του α.ν. 21.7.1964 Β.δ./τος (ΦΕΚ 141/Α).

12. ββ) Τα γήπεδα που υφίστανται κατά την 17.10.1978 ημερομηνία δημοσίευσης του α.ν. 6.10.1978 π.δ./τος (ΦΕΚ 538/Α).

γ) Τα γήπεδα που υφίστανται κατά την 17.10.1978 ημερομηνία δημοσίευσης του α.ν. 6.10.1978 π.δ./τος (ΦΕΚ 538/Α) με γήπεδο ελάχιστο εμβαδόν 4.000 μ².
 Τα γήπεδα που δημοσιεύθηκαν από την 17.10.1978 ημερομηνία δημοσίευσης του α.ν. 6.10.1978 π.δ./τος (ΦΕΚ 538/Α) με γήπεδο ελάχιστο εμβαδόν 4.000 μ².

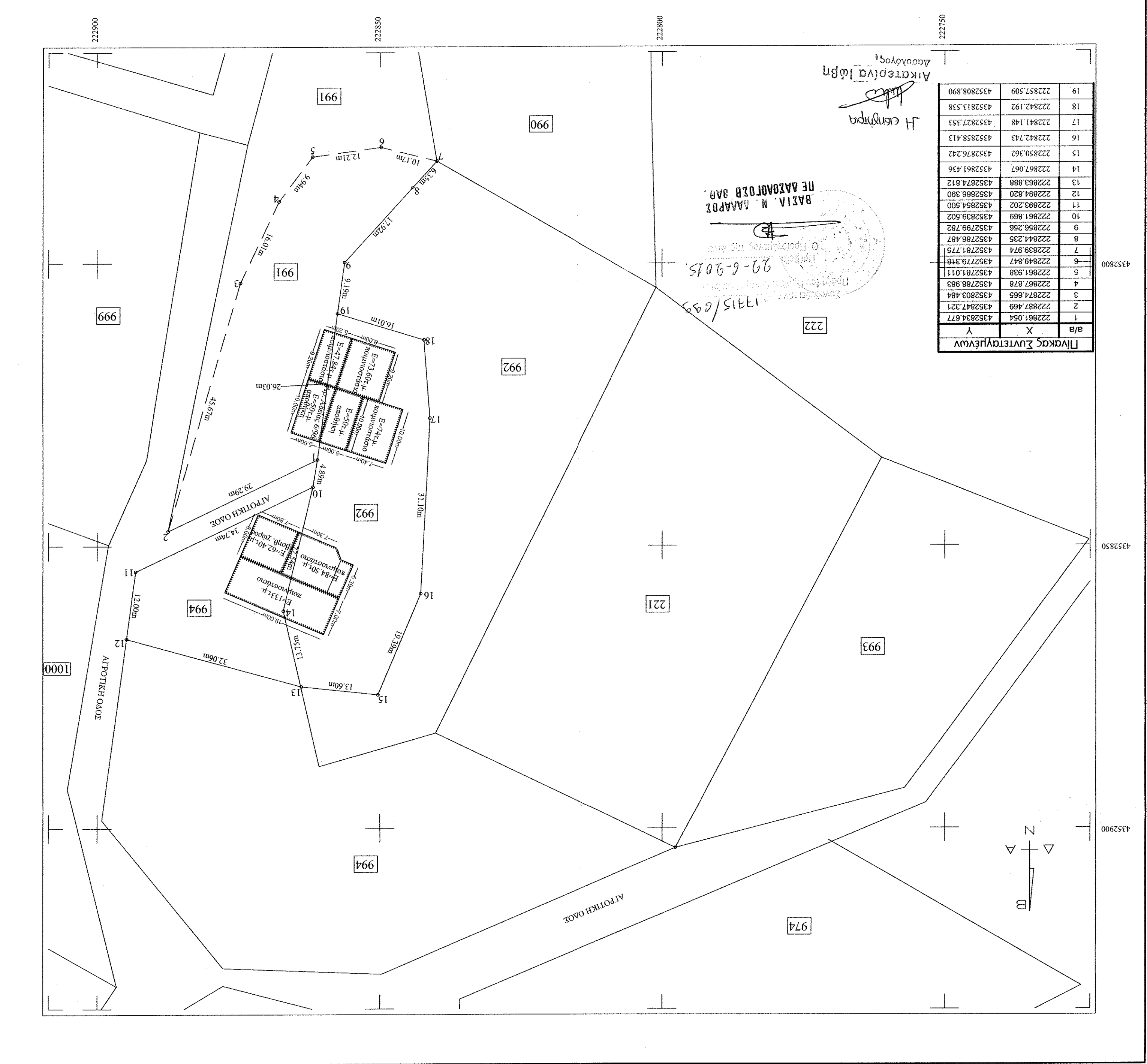

α/α	X	Y
1	222861,054	435284,677
2	222874,669	435283,484
3	222874,665	435283,484
4	222861,078	435283,983
5	222861,938	4352781,011
6	222849,847	435279,416
7	222839,974	4352781,775
8	222844,235	4352786,487
9	222856,256	4352799,782
10	222861,869	4352839,502
11	222893,202	4352854,500
12	222894,820	4352866,390
13	222894,820	4352874,812
14	222867,067	4352861,436
15	222850,362	4352876,242
16	222842,743	4352858,413
17	222841,148	4352827,333
18	222842,192	4352813,538
19	222857,509	4352808,890

ΒΑΣΙΛΙΑ Ν. ΔΑΔΑΡΟΣ
 ΠΡΟΕΔΡΟΣ
 Ο ΠΡΟΕΔΡΟΣ ΤΗΣ ΑΝΤΙΣΤΡΑΤΕΓΗΣ
 99-6-9045
 17/15/095