ΑΠΟΣΠΑΣΜΑ ΕΥΡΥΤΕΡΗΣ ΠΕΡΙΟΧΗΣ (ΦΥΛΛΟ ΧΑΡΤΗ Γ.Υ.Σ. 7321-S) ΚΛΙΜΑΚΑ 1:5.000

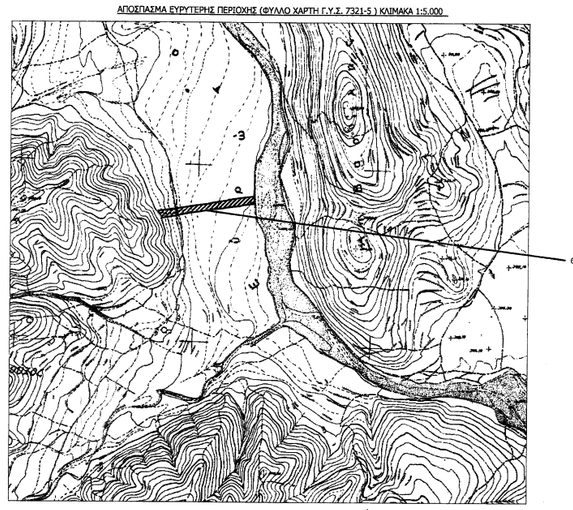

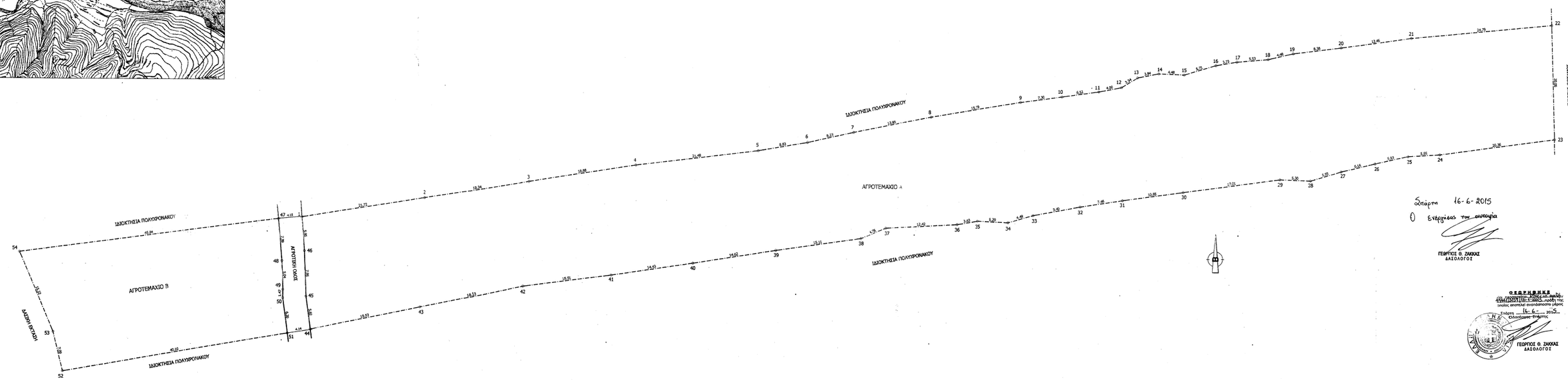

ΔΗΛΩΣΗ ΜΗΧΑΝΙΚΟΥ (Ν. 651/77)

Δηλώνω σύμφωνα με τα νόμιμα και τα συγκεκριμένα Α και Β και εμβαδό 4288,90 τ.μ. και 887,99 τ.μ. αντίστοιχα που βρίσκονται στη θέση "Χαλαβός" της Τ.Κ. Αγίου Κωνσταντίνου, Δ.Ε. Πελάσγου του Δήμου Σπάρτης ότι:

α) τα συστατέμαχα Α είναι άρτια και οικοδομήσιμα ως προϊσχύοντα του 2003, και τα συστατέμαχα Β μη άρτια και μη οικοδομήσιμα σύμφωνα με τις διατάξεις του Ν.2508/97,
β) βρίσκονται εντός σχεδίου, εκτός σχεδίου οικισμού Τ.Κ. Αγίου Κωνσταντίνου και εκτός ZOE,
γ) δεν εμπίπτουν στις διατάξεις του Νόμου 1337/83 περί εισφορών σε γη και χρήμα,
δ) εντός αυτών δεν διέρχονται ενάρξεις εγκεκριμένων υπερτοπικών υποδομών και
ε) εντός αυτών δεν διέρχεται ρέμα,
στη δεν συνάπτονται με έκταση που αυτού εξαιρείται.

ΧΑΡΟΥΛΑ ΦΟΥΝΤΑ
ΑΔΤΑ: ΠΟΛΙΤΙΚΟΣ ΜΗΧΑΝΙΚΟΣ Ε.Μ.Π.
ΜΕΛΕΤΕΣ-ΕΠΙΒΛΕΨΕΙΣ ΜΗΤΡΩΟΥ 103983
Α. ΡΙΖΟΣΠΑΣΤΗ 2 ΑΘΗΝΑ - ΤΡΙΠΟΛΗ
ΤΗΛ.: 6972 285310
ΑΦΜ: 078824881 - ΔΟΥ ΤΡΙΠΟΛΗΣ

ΔΗΛΩΣΗ ΙΔΙΟΚΤΗΤΗ (Ν. 4030/2011)

Ο κάτωθι υπογεγραμμένος δηλώνω/ουμε ότι:
α) τα όρια των συστατέμαχων Α και Β, με εμβαδά 4288,90 τ.μ. και 887,99 τ.μ. αντίστοιχα που βρίσκονται στη θέση "Χαλαβός" της Τ.Κ. Αγίου Κωνσταντίνου, Δ.Ε. Πελάσγου του Δήμου Σπάρτης, αναδείχθηκαν από εμένα, και β) ενέκρινα για την σκοπιά των δηλούμενων ορίων του συστατέμαχου.

Ο ΔΗΛΩΝ

ΕΜΒΑΔΟΝ ΑΓΡΟΤΕΜΑΧΙΩΝ

Συστατέμαχο Α υπό σπαγρία (1,2,3,....45,46,1) = 4288,90 τ.μ.
Συστατέμαχο Β υπό σπαγρία (47,48,46,.....33,34,47) = 887,99 τ.μ.

ΠΑΡΑΤΗΡΗΣΕΙΣ

1) Το δίδομενα είναι εντεγγένα στο κρατικό σύστημα συντεταγμένων ΕΓΣΑ '87
2) Οι διαστάσεις και τα εμβαδά υπολογίστηκαν αναλυτικά από τις συντεταγμένες των κορυφών
3) Η εξάρτησή από το ΕΓΣΑ '87 πραγματοποιήθηκε με χρήση δέκτη GPS και κάνοντας χρήση δικτύου σταθερών σταθμών HERCULES MET(Unattended)Network) (σύστημα πάροχος συμβατό με το HTRS07 του HEPOS)

ΟΡΟΙ ΔΟΜΗΣΗΣ

ΕΚΤΟΣ ΟΡΙΩΝ ΟΙΚΙΣΜΟΥ (Π.Δ. 24.05.1985-ΦΕΚ 275Δ/31.05.1985 & Ν. 3212-ΦΕΚ 309Α/31.12.2003)

Αρτιότητα: Εμβαδόν> 4000 τ.μ. και πρόσωπο σε κοινόχρηστο δρόμο 25μ
ή 4000 τ.μ. εφικτή πρόσοψη σε δρόμο/ η από 31.12.2003

ΟΡΟΙ ΔΟΜΗΣΗΣ

Συντελεστής Όγκου: 0,2
Κάλυψη: 10%
Ανάπτυση Δ από όρο: 15μ

ΣΥΝΤΕΤΑΓΜΕΝΕΣ

ΕΜΒΑΔΟΜΕΤΡΗΣΗ ΑΓΡΟΤΕΜΑΧΙΟΥ Α

σε τη βάσθμα των αρθρωτών σημείων της κλειστής γραμμής της σύστημα ΕΓΣΑ '87

ΣΗΜΕΙΟ	X	Y	ΜΗΚΟΣ
1	351633.51	4122374.99	
2	351654.93	4122378.55	21.72
3	351673.04	4122381.50	18.34
4	351691.60	4122384.47	18.88
5	351713.00	4122387.11	21.48
6	351721.71	4122388.55	8.83
7	351729.74	4122390.36	8.23
8	351743.31	4122393.11	13.85
9	351758.88	4122395.25	15.73
10	351766.11	4122396.24	7.30
11	351771.58	4122397.65	5.65
12	351776.50	4122398.40	4.98
13	351779.74	4122400.13	3.67
14	351783.13	4122400.83	3.44
15	351787.61	4122400.63	4.48
16	351793.07	4122402.26	5.71
17	351796.75	4122402.51	3.73
18	351802.24	4122403.36	5.53
19	351806.61	4122404.40	4.48
20	351814.92	4122405.47	8.38
21	351827.26	4122407.15	12.46
22	351851.05	4122409.44	24.79
23	351852.51	4122280.40	20.05
24	351853.32	4122286.27	20.56
25	351826.77	4122286.64	5.55
26	351820.98	4122285.14	6.03
27	351815.00	4122283.70	6.16
28	351809.70	4122282.29	5.55
29	351804.40	4122282.28	5.30
30	351787.34	4122280.03	17.01
31	351776.73	4122278.58	10.85
32	351769.42	4122277.44	7.46
33	351761.14	4122275.93	8.40
34	351756.84	4122274.68	4.49
35	351751.06	4122274.03	5.29
36	351747.98	4122274.30	3.63
37	351738.56	4122273.63	12.42
38	351731.19	4122271.78	4.76
39	351718.23	4122269.65	15.11
40	351701.79	4122267.38	14.62
41	351687.52	4122265.15	14.43
42	351672.14	4122263.17	15.51
43	351654.40	4122259.43	18.13
44	351635.30	4122255.37	19.53
45	351634.44	4122261.12	5.82
46	351634.05	4122268.86	7.95
1	351633.51	4122274.99	6.95

E=1/2 Σ(Xi + Xi+1)(Yi - Yi+1)

E = 4288.90 μ2

ΕΜΒΑΔΟΜΕΤΡΗΣΗ ΑΓΡΟΤΕΜΑΧΙΟΥ Β

σε τη βάσθμα των αρθρωτών σημείων της κλειστής γραμμής της σύστημα ΕΓΣΑ '87

ΣΗΜΕΙΟ	X	Y	ΜΗΚΟΣ
47	351629.27	4122374.67	
48	351630.08	4122367.31	7.39
49	351630.33	4122362.27	5.04
50	351630.33	4122360.80	1.47
51	351631.21	4122354.67	6.20
52	351591.71	4122347.82	7.09
53	351589.98	4122354.69	15.22
54	351583.93	4122368.65	45.84
47	351629.27	4122374.67	

E=1/2 Σ(Xi + Xi+1)(Yi - Yi+1)

E = 887.99 μ2

Σπαγρα 16-6-2015
Ο Ελέγξας τον συστατέμαχο
ΓΕΩΡΓΙΟΣ Θ. ΣΑΚΚΑΣ
ΔΑΣΟΛΟΓΟΣ

ΕΛΛΗΝΙΚΗ ΔΗΜΟΚΡΑΤΙΑ
ΥΠΟΥΡΓΕΙΟ ΠΕΡΙΒΑΛΛΟΝΤΟΣ, ΕΝΕΡΓΕΙΑΣ ΚΑΙ ΚΛΙΜΑΤΙΚΗΣ ΑΛΛΑΓΗΣ
ΓΕΩΡΓΙΟΣ Θ. ΣΑΚΚΑΣ
ΔΑΣΟΛΟΓΟΣ

ΥΠΟΜΝΗΜΑ ΣΥΜΒΟΛΙΣΜΟΥ
Ορια ιδιοκτησίας
Δρόμος

ΙΔΙΟΚΤΗΤΗΣ:
ΙΔΙΟΚΤΗΤΕΙΑ ΑΔΙΑΦΟΓΙΑΝΗΣ ΧΡΗΣΤΟΥ

ΕΡΓΟ:
ΤΟΠΟΓΡΑΦΙΚΗ ΑΠΟΤΥΠΩΣΗ

ΘΕΣΗ:
ΘΕΣΗ "ΧΑΛΑΒΟΣ" ΕΚΤΟΣ ΟΡΙΩΝ ΟΙΚΙΣΜΟΥ Τ.Κ. ΑΓΙΟΥ ΚΩΝΣΤΑΝΤΙΝΟΥ, Δ.Ε. ΠΕΛΑΣΓΙΑΣ, ΔΗΜΟΥ ΣΠΑΡΤΗΣ

ΜΕΛΕΤΗΤΗΣ:
ΦΟΥΝΤΑ ΧΑΡΟΥΛΑ
ΠΟΛΙΤΙΚΟΣ ΜΗΧΑΝΙΚΟΣ Ε.Μ.Π.

ΤΙΤΛΟΣ ΣΧΕΔΙΟΥ:
ΤΟΠΟΓΡΑΦΙΚΟ ΔΙΑΓΡΑΜΜΑ

ΑΡΙΘΜΟΣ ΣΧΕΔΙΟΥ:
Τ 2

ΧΡΟΝΟΣ ΜΕΛΕΤΗΣ:
ΙΟΥΝΙΟΣ 2015

ΚΛΙΜΑΚΑ: *1:500*

ΥΠΟΓΡΑΦΗ ΚΑΙ ΣΦΡΑΓΙΣΑ ΜΗΧΑΝΙΚΟΥ:

ΧΑΡΟΥΛΑ ΓΕΩΡ. ΦΟΥΝΤΑ
ΔΙΠ. ΠΟΛΙΤΙΚΟΣ ΜΗΧΑΝΙΚΟΣ Ε.Μ.Π.
ΜΕΛΕΤΕΣ-ΕΠΙΒΛΕΨΕΙΣ ΜΗΤΡΩΟΥ 103983
Α. ΡΙΖΟΣΠΑΣΤΗ 2 ΑΘΗΝΑ - ΤΡΙΠΟΛΗ
ΤΗΛ.: 6972 285310
ΑΦΜ: 078824881 - ΔΟΥ ΤΡΙΠΟΛΗΣ

ΘΕΩΡΗΘΗΚΕ ΣΗΜΕΙΩΣΗ ΑΡΜΟΔΙΟΤΗΤΑΣ: