

## ΣΧΕΔΙΟ

Απόσταση 1:5000 ΓΥΣ

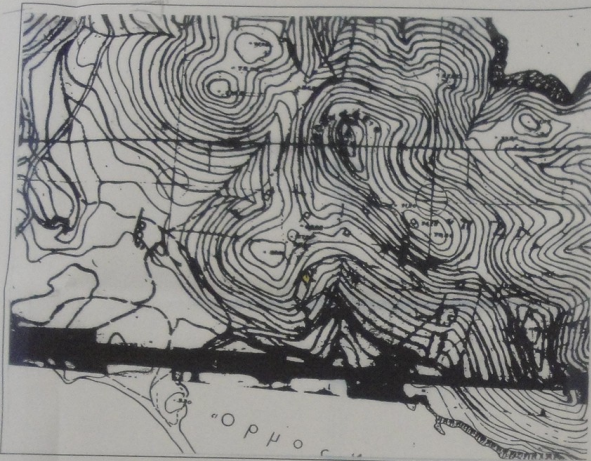

Απόσταση Ορθοφωτοχάρτη 1:5000



ΥΠΕΡΕΙΧΕΤΑΙ ΚΑΙ ΕΠΙΣΥΝΑΠΤΕΤΑΙ  
ΣΤΗΝ ΥΠ. ΑΡΧΗΜ. 29538/1812  
ΠΡΑΞΗ ΣΑΡΑΚΗΝΙΣΜΟΥ  
ΑΛΥΡΙΟ 15/05/2015  
Ο ΔΑΣΑΡΧΗΣ

Δημοσίευση Σημείων  
αδικοποίησης Κορνητί

### ΠΙΝΑΚΑΣ ΣΥΝΤΕΤΑΓΜΕΝΩΝ ΕΓΣΑ'87

	X	Y	Πλευρό-Μήκος
A	506224.74	4177408.57	AB = 12.49
B	506234.48	4177416.41	BΓ = 20.00
Γ	506246.71	4177400.58	ΓΔ = 12.50
Δ	506236.97	4177392.75	ΔΑ = 20.00
Εμβαδό:	249.89	Περίμετρος:	64.99

ΕΡΓΟ :

ΤΟΠΟΓΡΑΦΙΚΟ ΔΙΑΓΡΑΜΜΑ

ΙΔΙΟΚΤ. :

Μαρκάκης Στυλιανός

ΘΕΣΗ :

Συρί

ΔΗΜΟΣ :

Κερατέας

### ΣΤΟΙΧΕΙΑ ΟΙΚΟΠΕΔΟΥ

ΕΜΒΑΔΟΝ ΟΙΚΟΠΕΔΟΥ (Α-Β-Γ-Δ-Α) = 249.89μ.μ.

ΚΛΙΜΑΚΑ : 1:200

### ΔΗΛΩΣΗ ΜΗΧΑΝΙΚΟΥ

Ο παρακάτω υπογεγραμμένος τοπογράφος μηχανικός Σόλων Κιτσινέλης με Α.Μ. 103507 έχοντας υπόψη μου τις συνθήκες από ανακριφή τοποθέτηση της έκτασης, δηλώνω ότι η έκταση υπό τα στοιχεία Α-Β-Γ-Δ-Α εμβαδού Ε = 249.89 μ.μ. είναι τοποθετημένη επαρκώς με δική μου σύνθεση στην παραπάνω κτηματολόγιο ΓΥΣ 04784 Αθήνα - Κορνητί Κλ 1:5000 και ορθοφωτοχάρτη 504\_176.

ΥΠΟΜΝΗΜΑ

**ΣΟΛΩΝ Γ. ΚΙΤΣΙΝΕΛΗΣ**  
ΑΓΡΟΝΟΜΟΣ-ΤΟΠΟΓΡΑΦΟΣ ΜΗΧΑΝΙΚΟΣ  
ΕΘΝΙΚΟΥ ΜΕΤΕΩΡΙΟΥ ΕΡΑΤΕΧΑΝΕΙΟΥ  
ΜΕΛΟΣ Τ.Ε.Ε. ΕΡΕΙΩΜΟΣ-ΜΗΤΡΟΥ 103507  
ΔΗΜΟΚΡΑΤΙΣΤΙΚΗΣ ΑΘΕΝΑΣ ΤΗΛ. 210 2325085  
ΑΦ.Μ. 117396359 ΔΟΥ:ΙΑ ΑΘΗΝΩΝ

### ΠΑΡΑΤΗΡΗΣΕΙΣ

Η αποτύπωση έγινε με GPS σε σύστημα αναφοράς ΕΓΣΑ '87  
Τα όρια υποδείχθηκαν από τον δικαστή.

ΣΟΛΩΝ Γ. ΚΙΤΣΙΝΕΛΗΣ  
Απ. Τοπογράφος Μητ.