

ΑΠΟΣΠΑΣΜΑ ΕΥΡΥΤΕΡΗΣ ΠΕΡΙΟΧΗΣ (ΦΥΛΛΟ ΧΑΡΤΗ Γ.Υ.Σ. 42 16-6)

ΚΑΙΜΑΚΑ 1:5.000



ΑΠΟΣΠΑΣΜΑ ΧΑΡΤΗ ΔΙΑΝΟΜΗΣ ΑΓΡΟΚΤΗΜΑΤΟΣ ΦΩΤΕΛΙΑ-ΓΑΛΛΙΑΝΑ ΚΟΖΑΝΗΣ (ΣΥΜΠΛ. ΔΙΑΝΟΜΗ 1964, L=40°21', M=-1°51')

ΚΑΙΜΑΚΑ 1:5.000

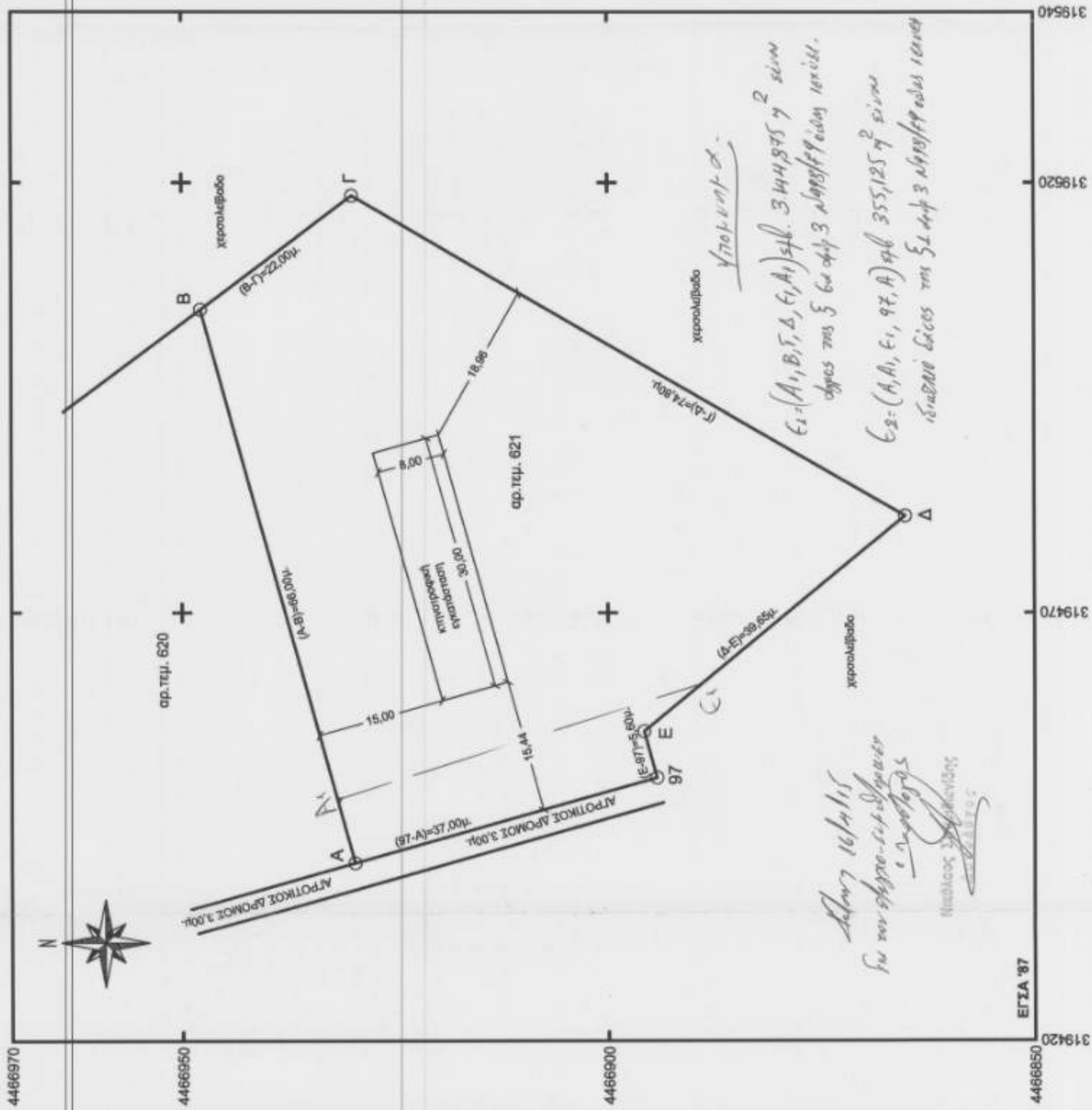

ΣΥΝΤΕΤΑΓΜΕΝΕΣ ΚΟΡΥΦΕΣ (ΕΓΣΑ '87)		ΣΥΝΤΕΤΑΓΜΕΝΕΣ ΚΟΡΥΦΕΣ (ΝΑΤΤ)			
Α/Α	X	Y	Α/Α	X	Y
A	319440,839	4466929,734	A	653,808	-1640,286
B	319505,321	4466947,810	B	717,833	-1620,860
Γ	319518,474	4466930,033	Γ	731,411	-1638,113
Δ	319461,336	4466865,116	Δ	695,860	-1703,905
E	319456,196	4466895,793	E	669,980	-1675,846
97	319450,780	4466894,289	97	664,600	-1675,48
A <sub>1</sub>	319448,552	4466931,934	A <sub>1</sub>	661,454	-1653,360
Γ <sub>1</sub>	319463,335	4466862,777	Γ <sub>1</sub>	678,003	-1683,163

**ΟΡΟΙ ΔΟΜΗΣΗΣ**

- Π.Δ. 24-5-1985(ΦΕΚ 270Α/31-5-85) ή τροποποίησης Π.Δ. 5-1-87 (Φ.Ε.Κ. 78Α/17-2-87)
- Ελάχιστο Εμβαδόν = 4.000m<sup>2</sup>
  - Συντελεστής Δόμησης : 0,90
  - Ποσοστό κάλυψης : 10% ή κατά παρέκκλιση 30% για Γεωργικηνοποικιακή κητήρια, ή παρέκκλιση 40% για κτηνοτροφικές εγκαταστάσεις που κατασκευάζονται με σκελετό τύπου θερμοκηπίου (Φ.Ε.Κ. 355 ΤΕΥΧΟΣ Β' /3-2-2004)
  - H=7,50 μ. - Στέγη:1,20
  - Απόσταση από τα όρια 15,00μ. - 7,50μ. ή ότι μικρότερη από 5,00μ. ή παρέκκλιση 2,50μ. για κτηνοτροφικές εγκαταστάσεις που κατασκευάζονται με σκελετό τύπου θερμοκηπίου (Φ.Ε.Κ. 355 ΤΕΥΧΟΣ Β' /3-2-2004)
- ΕΜΒΑΔΟΝ ΑΓΡΟΤΕΜΑΧΙΟΥ (Α-Β-Γ-Δ-Ε-97-Α):** Ε=3.500 τ.μ.  
**ΕΜΒΑΔΟΝ ΚΤΗΝΟΤΡΟΦΙΚΗΣ ΕΓΚΑΤΑΣΤΑΣΗΣ:** Ε=30,00μ.<sup>2</sup>·8,00μ.=240,00τ.μ.

**ΔΗΛΩΣΗ ΜΗΧΑΝΙΚΟΥ**

-Το παραπάνω γήπεδο ορίζεται βάση συμπληρωματικής διανομής αγροκτήματος ΦΩΤΕΛΙΑ-ΓΑΛΛΙΑΝΑ του 1964 από τις κορυφές (Α-Β-Γ-Δ-Ε-97-Α) με Ε = 3.500 τ.μ. και αριθμό τεμαχίου 621.

-Είναι μη άρτιο και μη οικοδομήσιμο σύμφωνα με το ΠΔ/24-5-85(ΦΕΚ-181/3-5-85) και ΦΕΚ 308/Α' /31-12-2003.

-Από το αγροτεμάχιο δεν περνά ρεύμα υψηλής τάσης σε απόσταση 25,00μ.

-Βρίσκεται σε απόσταση μεγαλύτερη των 20,00μ. από ρέμα.

-Τηρούνται όλες οι προϋποθέσεις των ελάττωων αποστάσεων του άρθρου 5, του Ν.4056(Φ.Ε.Κ. 52 ΤΕΥΧΟΣ Α' / 12-03-2012)

ΚΩΝΣΤΑΝΤΙΝΟΣ Ε. ΧΑΤΖΗΜΑΝΩΛΗΣ  
 ΔΙΠΛ. ΠΟΛΙΤΙΚΟΣ ΜΗΧΑΝΙΚΟΣ Π.Θ.  
 ΑΡΙΘΜ. ΜΗΤΡ. Τ.Ε.Ε. 126666  
 Χ. ΜΟΥΚΑ 2 ΚΟΖΑΝΗ - 50100  
 ΤΗΛ. 24610 29039 - ΚΙΝ. 6976000496  
 ΑΔΜ. 13279835 ΠΟΥ ΚΟΖΑΝΗΣ

ΕΡΓΟΔΟΤΗΣ: Βερβερούδης Αθανάσιος

ΕΙΔΟΣ ΕΡΓΟΥ: Χορήγηση άδειας εγκατάστασης πρόχειρου καταλύματος

ΘΕΣΗ: Φτελιά - Γαλλιάνα, εκτός ορίων οικισμού, αρ. τεμ. 621

ΘΕΜΑ ΣΧΕΔΙΟΥ: ΚΑΙΜΑΚΑ: 1:500  
 ΑΡΙΘ. ΣΧΕΔΙΟΥ: Τ.1  
 ΤΟΠΟΓΡΑΦΙΚΟ ΔΙΑΓΡΑΜΜΑ

ΜΕΛΕΤΗΤΗΣ: ΚΩΝΣΤΑΝΤΙΝΟΣ Ε. ΧΑΤΖΗΜΑΝΩΛΗΣ  
 ΔΙΠΛΩΜΑΤΟΥΧΟΣ ΠΟΛΙΤΙΚΟΣ ΜΗΧΑΝΙΚΟΣ

ΗΜΕΡΟΜΗΝΙΑ: ΜΑΡΤΙΟΣ 2015

ΘΕΩΡΗΘΗΚΕ

ΣΦΡΑΓΙΔΑ-ΥΠΟΓΡΑΦΗ

Θεωρήθηκε και αναδείχθηκε  
 Το αριθμ. 16404/1540 ΕΧΔΑ/90  
 Κοζάνη 20-5-15  
 Ο Δασάρχης



ΚΩΝΣΤΑΝΤΙΝΟΣ Ε. ΧΑΤΖΗΜΑΝΩΛΗΣ  
 ΔΙΠΛ. ΠΟΛΙΤΙΚΟΣ ΜΗΧΑΝΙΚΟΣ Π.Θ.  
 ΑΡΙΘΜ. ΜΗΤΡ. Τ.Ε.Ε. 126666  
 Χ. ΜΟΥΚΑ 2 ΚΟΖΑΝΗ - 50100  
 ΤΗΛ. 24610 29039 - ΚΙΝ. 6976000496  
 ΑΔΜ. 13279835 ΠΟΥ ΚΟΖΑΝΗΣ