

ΑΠΟΣΠΑΣΜΑ ΧΑΡΤΟΥ Γ.Υ.Σ.
ΚΛΙΜΑΚΑΣ 1/50000 (φύλλο ΦΙΛΙΑΤΡΩΝ)

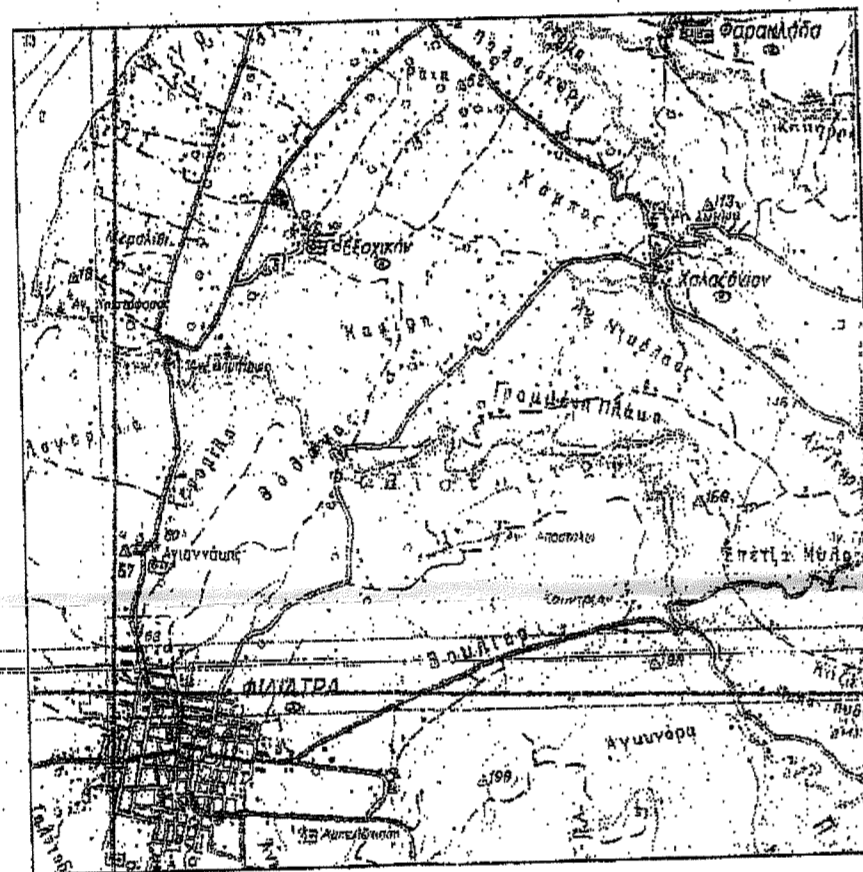

ΑΠΟΣΠΑΣΜΑ ΠΙΝΑΚΙΔΑΣ ΓΥΣ
ΚΛΙΜΑΚΑΣ: 1/5000 (7233/2)

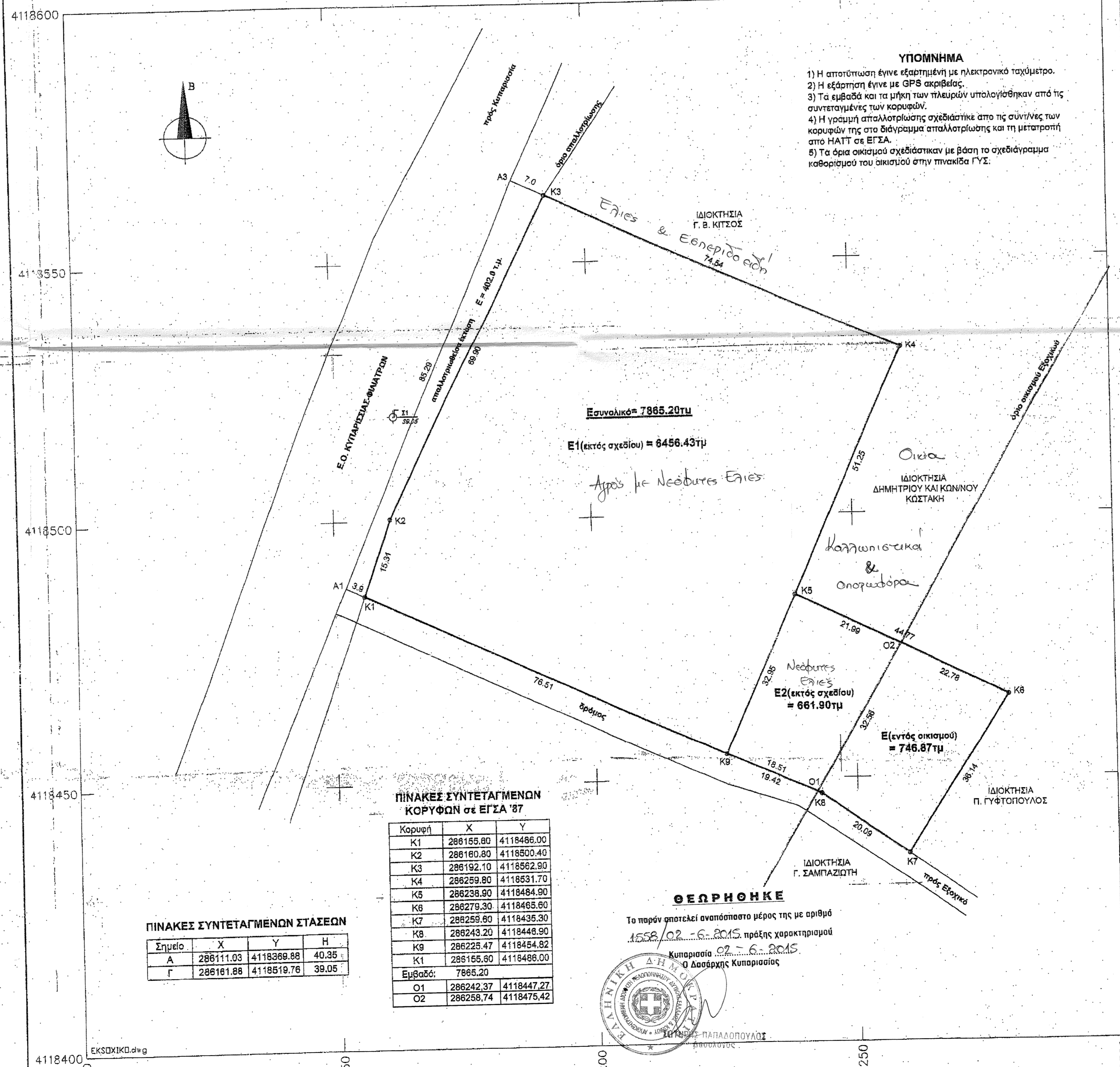
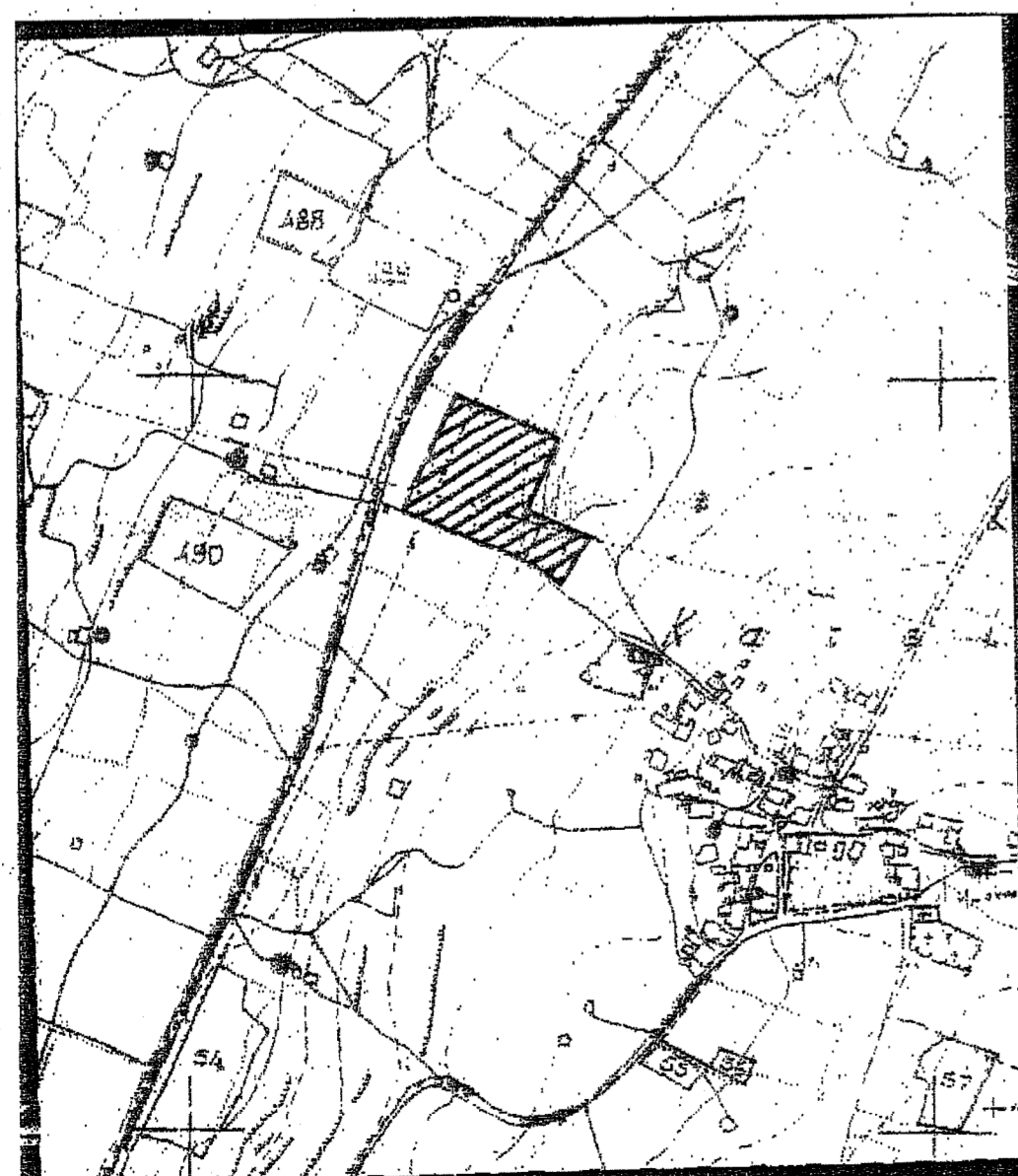

ΔΗΛΩΣΗ ΙΔΙΟΚΤΗΤΗ ΥΠΟΔΕΙΞΗ ΟΡΙΩΝ
(Της παρ.7 του άρθρου 5 του Π.Δ. 8-7-93 ΦΕΚ 796Δ/13-7-93)

Ο υπογεγραμμένος Διονύσιος Σπίρ, Παπαθεοδοσίου, ιδιοκτήτης του εμφανόμενου στο παρόν τοπογραφικό διάγραμμα γειτωμαχίου ευθύνεται για την ακρίβεια των δηλωμένων αυτού ορίων και για την ύπαρξη και την αιτία του δικαιώματός μου να ζητήσω την έκδοση οικοδομικής άδειας.

Ο Δηλών Ιδιοκτήτης

ΔΗΛΩΣΗ Ν. 651/77

1. Το γειτωμάχιο με τα στοιχεία (Κ1,Κ2,Κ3,...Κ8,Κ9,Κ1), έχει συνολικό εμβαδόν 7865.20τ.μ. Το τμήμα με στοιχεία (Ο1,Ο2,Κ8,Κ7,Κ8,Ο1) με Εμβαδόν 746.87 είναι εντός του οικισμού Εξοχικού του Δήμου Φιλιατρών, είναι Άρτιο και οικοδομήσιμο σύμφωνα με τις ισχύουσες Πολεοδομικές Διατάξεις.
2. Το τμήμα με στοιχεία (Κ1,Κ2,Κ3,Κ4,Κ5,Ο2,Ο1,Κ9,Κ1) με Ε=7118.33τ.μ. είναι εκτός σχεδίου πόλεως και εντός ζώνης 500μ. Είναι Άρτιο και οικοδομήσιμο.
3. Το τμήμα (Α1,Α3,Κ3,Κ2,Κ1,Α1) με Ε=402.00τ.μ. είναι απαλλοτρίωση για την Εθνική Οδό Κυπαρισσίας-Φιλιατρών.
4. Το τμήμα (Κ5,Ο2,Κ8,Κ7,Κ8,Ο1,Κ9,Κ5) με Ε=1408.77τ.μ. είναι Άρτιο και οικοδομήσιμο διότι τέμνεται από το όριο του οικισμού και εφάπτεται δημοτικής οδού.
5. Το τμήμα(Κ1,Κ2,Κ3,Κ4,Κ5,Κ9,Κ1)Εμβαδού Ε1=6456.43 τ.μ. είναι εκτός σχεδίου πόλεως και εντός ζώνης 500 μ. είναι άρτιο και οικοδομήσιμο.

Ο ΜΗΧΑΝΙΚΟΣ

ΑΛΕΞΙΟΣ Ε. ΓΕΝΕΡΑΛΗΣ
 ΔΙΠΛΩΜΑΤΟΥΧΟΣ ΠΟΛΙΤΙΚΟΣ ΜΗΧΑΝΙΚΟΣ
 ΕΘΝΙΚΟΥ ΜΕΤΣΟΒΙΟΥ ΠΟΛΥΤΕΧΝΕΙΟΥ
 ΜΕΛΟΣ Τ.Ε.Ε. ΑΡ. ΜΗΤΡΩΟΥ 99128
 ΦΙΛΙΑΤΡΑ / ΤΗΛ.: 27610 33563

ΤΟΠΟΓΡΑΦΙΚΟ ΔΙΑΓΡΑΜΜΑ

ΕΡΓΟΔΟΤΗΣ:

ΔΙΟΝΥΣΙΟΣ ΠΑΠΑΘΕΟΔΟΣΙΟΥ

ΘΕΣΗ ΙΔΙΟΚΤΗΣΙΑΣ:

Δ.Δ. ΒΕΟΧΙΚΟΥ ΔΗΜΟΥ ΦΙΛΙΑΤΡΩΝ

ΚΛΙΜΑΚΑ: 1/500 **ΙΟΥΝΙΟΣ 2013**

ΘΕΜΑ ΣΧΕΔΙΟΥ: **ΑΡ. ΣΧΕΔ.:**

ΤΟΠΟΓΡΑΦΙΚΟ ΔΙΑΓΡΑΜΜΑ ΙΔΙΟΚΤΗΣΙΑΣ **T**

ΣΦΡΑΓΙΔΑ-ΥΠΟΓΡΑΦΗ ΜΗΧΑΝΙΚΟΥ:

ΑΛΕΞΙΟΣ Ε. ΓΕΝΕΡΑΛΗΣ
 ΔΙΠΛΩΜΑΤΟΥΧΟΣ ΠΟΛΙΤΙΚΟΣ ΜΗΧΑΝΙΚΟΣ
 ΕΘΝΙΚΟΥ ΜΕΤΣΟΒΙΟΥ ΠΟΛΥΤΕΧΝΕΙΟΥ
 ΜΕΛΟΣ Τ.Ε.Ε. ΑΡ. ΜΗΤΡΩΟΥ 99128
 ΦΙΛΙΑΤΡΑ / ΤΗΛ.: 27610 33563