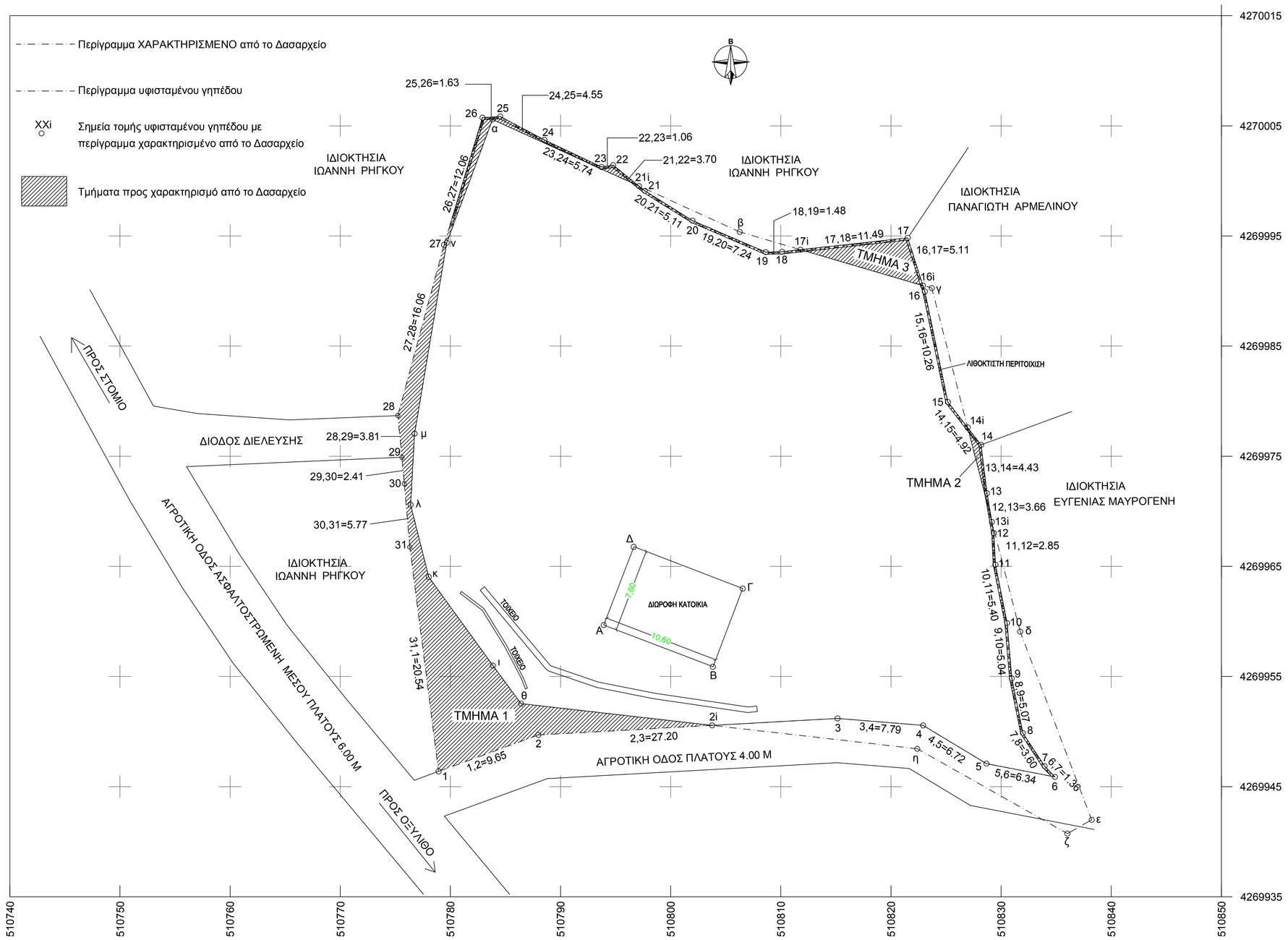

ΠΙΝΑΚΑΣ ΣΥΝΤΕΤΑΓΜΕΝΩΝ ΠΡΑΞΗΣ ΧΑΡΑΚΤΗΡΙΣΜΟΥ (ΕΓΣΑ 87)
Εμβαδό 2379.10 m^2

α X=510783.82 Y=4270005.58
β X=510806.27 Y=4269995.37
γ X=510823.71 Y=4269990.27
δ X=510831.73 Y=4269959.08
ε X=510838.22 Y=4269941.99
ζ X=510786.02 Y=4269940.74
η X=510822.39 Y=4269948.44
θ X=510786.41 Y=4269952.54
ι X=510783.86 Y=4269955.99
κ X=510778.03 Y=4269964.04
λ X=510776.39 Y=4269970.59
μ X=510776.75 Y=4269977.06
ν X=510779.67 Y=4269994.39

ΠΙΝΑΚΑΣ ΣΥΝΤΕΤΑΓΜΕΝΩΝ ΥΦΙΣΤΑΜΕΝΟΥ ΓΗΠΕΔΟΥ (ΕΓΣΑ 87)

Εμβαδό 2431.14 m^2

1 510778.92, 4269946.38
2 510787.98, 4269949.69
3 510815.14, 4269951.19
4 510822.91, 4269950.55
5 510828.66, 4269947.08
6 510834.88, 4269945.88
7 510833.95, 4269946.86
8 510831.97, 4269949.87
9 510830.96, 4269954.84
10 510830.54, 4269959.86
11 510829.48, 4269965.15
12 510829.34, 4269968.03
13 510828.72, 4269971.63
14 510828.18, 4269976.02
15 510825.17, 4269979.92
16 510823.07, 4269989.96
17 510821.52, 4269994.82
18 510810.10, 4269993.57
19 510808.62, 4269993.53
20 510801.98, 4269996.39
21 510797.64, 4269999.10
22 510794.77, 4270001.43
23 510793.72, 4270001.25
24 510788.54, 4270003.72
25 510784.52, 4270005.84
26 510782.90, 4270005.75
27 510779.42, 4269994.19
28 510775.22, 4269978.69
29 510775.59, 4269974.90
30 510775.81, 4269972.50
31 510776.31, 4269966.75

ΠΙΝΑΚΑΣ ΣΥΝΤΕΤΑΓΜΕΝΩΝ ΚΟΡΥΦΩΝ ΚΤΙΡΙΟΥ
(ΕΓΣΑ 87)

Α X=510793.92 Y=4269959.66
Β X=510803.84 Y=4269955.89
Γ X=510806.53 Y=4269962.98
Δ X=510796.65 Y=4269966.78

ΔΗΛΩΣΗ ΜΗΧΑΝΙΚΟΥ (Ν. 651/77)

Δηλώνω σύμφωνα με το νόμο για το γεωτεμάχιο με στοιχεία "1-2-3-...-26-27-28-29-30-31-1" και με εμβαδόν 2431.14 τμ, που βρίσκεται στη θέση "ΣΤΑΧΤΙ" στο Στόμιο Οξυλίθου του Δήμου Κύμης - Αλιβερίου Π.Ε. Ευβοίας ότι:
α) είναι άρτιο και οικοδομήσιμο σύμφωνα με τις πολεοδομικές διατάξεις που ισχύουν σήμερα ,
β) βρίσκεται εκτός σχεδίου πόλεως καί εκτός ορίων οικισμού.
γ) δεν εμπίπτει στις διατάξεις του νόμου 1337/83 και δεν οφείλει εισφορές σε γη και σε χρήμα.
δ) εντός αυτού δε διέρχονται εναέριες γραμμές μεταφοράς υψηλής τάσης της ΔΕΗ ή αγωγός φυσικού αερίου και
ε) εντός αυτού ή σε απόσταση μικρότερη των 20 μ. από αυτό δε διέρχεται ρέμα.

Ο ΜΗΧΑΝΙΚΟΣ

ΠΙΝΑΚΑΣ ΣΥΝΤΕΤΑΓΜΕΝΩΝ ΚΟΡΥΦΩΝ ΤΜΗΜΑΤΩΝ ΠΡΟΣ ΧΑΡΑΚΤΗΡΙΣΜΟ
(ΕΓΣΑ 87)

Εμβαδό ΤΜΗΜΑΤΟΣ 1 160.94 m^2

1 X=510778.92 Y=4269946.38
2 X=510787.98 Y=4269949.69
2ι X=510803.75 Y=4269950.56
θ X=510786.41 Y=4269952.54
ι X=510783.86 Y=4269955.99
κ X=510778.03 Y=4269964.04
λ X=510776.39 Y=4269970.59
μ X=510776.75 Y=4269977.06
ν X=510779.67 Y=4269994.39
α X=510783.82 Y=4270005.58
21ι X=510797.11 Y=4269999.53
22 X=510794.77 Y=4270001.43
23 X=510793.72 Y=4270001.25
24 X=510788.54 Y=4270003.72
25 X=510784.52 Y=4270005.84
26 X=510782.90 Y=4270005.75
27 X=510779.42 Y=4269994.19
28 X=510775.22 Y=4269978.69
29 X=510775.59 Y=4269974.90
30 X=510775.81 Y=4269972.50
31 X=510776.31 Y=4269966.75
1 X=510778.92 Y=4269946.38

Εμβαδό ΤΜΗΜΑΤΟΣ 2 3.21 m^2

14ι X=510826.96 Y=4269977.60
14 X=510828.18 Y=4269976.02
13 X=510828.72 Y=4269971.63
13ι X=510829.16 Y=4269969.03
14ι X=510826.96 Y=4269977.60

Εμβαδό ΤΜΗΜΑΤΟΣ 3 21.81 m^2

17ι X=510811.78 Y=4269993.75
17 X=510821.52 Y=4269994.82
16ι X=510822.90 Y=4269990.50
17ι X=510811.78 Y=4269993.75

Συνολικό Εμβαδό Τμημάτων προς χαρακτηρισμό:
160.94+3.21+21.81=185.96 m^2

ΕΜΒΑΔΟΝ ΓΕΩΤΕΜΑΧΙΟΥ
"1-2-3-...-26-27-28-29-30-31-1 =2431.14 τ.μ.

1. Το διάγραμμα είναι ενταγμένο στο κρατικό σύστημα συντεταγμένων ΕΓΣΑ' 87
2. Οι διαστάσεις και το εμβαδόν υπολογίσθηκαν αναλυτικά από τις συνάνες των κορυφών
3. Η εξάρτηση από το ΕΓΣΑ '87 πραγματοποιήθηκε με σύστημα GPS δέκτης TOPCON GR5 με serial number "847-10526" και κάνοντας χρήση σταθμού στη Κάρυστο της TREE COMPANY CO, με (x,y,z)=(536590.588,4207371.127,33.353). Antenna type:TPSCR-G5, Antenna Height:0,00 m.

ΟΡΟΙ ΔΟΜΗΣΗΣ
Π.Δ. 24.05.85 ΦΕΚ 270Δ/31.05.85 ΑΡΘΡΟ 1ΠΑΡ. 2 α : άρτια και οικοδομήσιμα τα γήπεδα τα κείμενα εντός ζώνης 500m. από τα προ του 1923 όρια των πόλεων,κωμών και οικισμών, τα οποία κατά την 27.4.1977 ημέρα δημοσίευσης του από 5.4.1977 (φεκ 133 Δ΄) είχαν ελάχιστο εμβαδό 2000 μ2.

ΚΑΛΥΨΗ 10% μέ μέγιστο τα 200. 00μ2.
ΔΟΜΗΣΗ : 200.00 μ2.
ΟΡΟΦΟΙ : 2
ΠΛΑΙΝΕΣ ΑΠΟΣΤΑΣΕΙΣ: 5.00 Μ.
ΥΨΟΣ = 7.50 Μ + 1.20Μ στέγη (δεν είναι υποχρεωτική)

Architects & Engineers
Τηλ. 210 89 72 899 - Fax. 210 89 72 947
email: vk-con@otenet.gr
URL: www.vkcon.gr

ΕΡΓΟΔΟΤΗΣ: ΠΑΝΑΓΙΩΤΗΣ ΠΑΠΑΔΟΠΟΥΛΟΣ & ΑΝΝΑ ΜΑΧΑΙΡΙΔΟΥ

ΕΡΓΟ: ΧΑΡΑΚΤΗΡΙΣΜΟΣ ΕΚΤΑΣΗΣ

ΤΟΠΟΘΕΣΙΑ: ΘΕΣΗ "ΣΤΑΧΤΙ" ΕΝΤΟΣ ΖΩΝΗΣ 500.00Μ ΑΠΟ ΤΑ ΠΡΟ ΤΟΥ 1923 ΟΡΙΑ ΤΟΥ ΟΙΚΙΣΜΟΥ ΣΤΟΜΙΟΥ ΟΞΥΛΙΘΟΥ ΤΟΥ ΔΗΜΟΥ ΚΥΜΗΣ ΑΛΙΒΕΡΙΟΥ

ΤΟΠΟΓΡΑΦΙΚΟ ΔΙΑΓΡΑΜΜΑ

ΥΠΟΓΡΑΦΗ - ΣΦΡΑΓΙΔΑ

ΘΕΜΑ ΣΧΕΔΙΟΥ: ΤΟΠΟΓΡΑΦΙΚΟ ΔΙΑΓΡΑΜΜΑ

ΑΡΙΘΜΟΣ ΣΧΕΔΙΟΥ: A1

ΚΛΙΜΑΚΑ: 1:200 ΜΑΡΤΙΟΣ 2015

ΜΕΛΕΤΗΤΕΣ: ΒΕΛΙΣΣΑΡΙΟΥ Γ. & ΣΙΑ Ε.Ε.
ΒΕΛΙΣΣΑΡΙΟΥ ΓΕΩΡΓΙΟΣ

ΑΝΑΘΕΩΡΗΜΕΝΕΣ ΕΚΔΟΣΕΙΣ		ΚΩΔΙΚΟΣ ΕΡΓΟΥ:
ΕΚΔΟΣΗ	ΗΜΕΡΟΜΗΝΙΑ	