

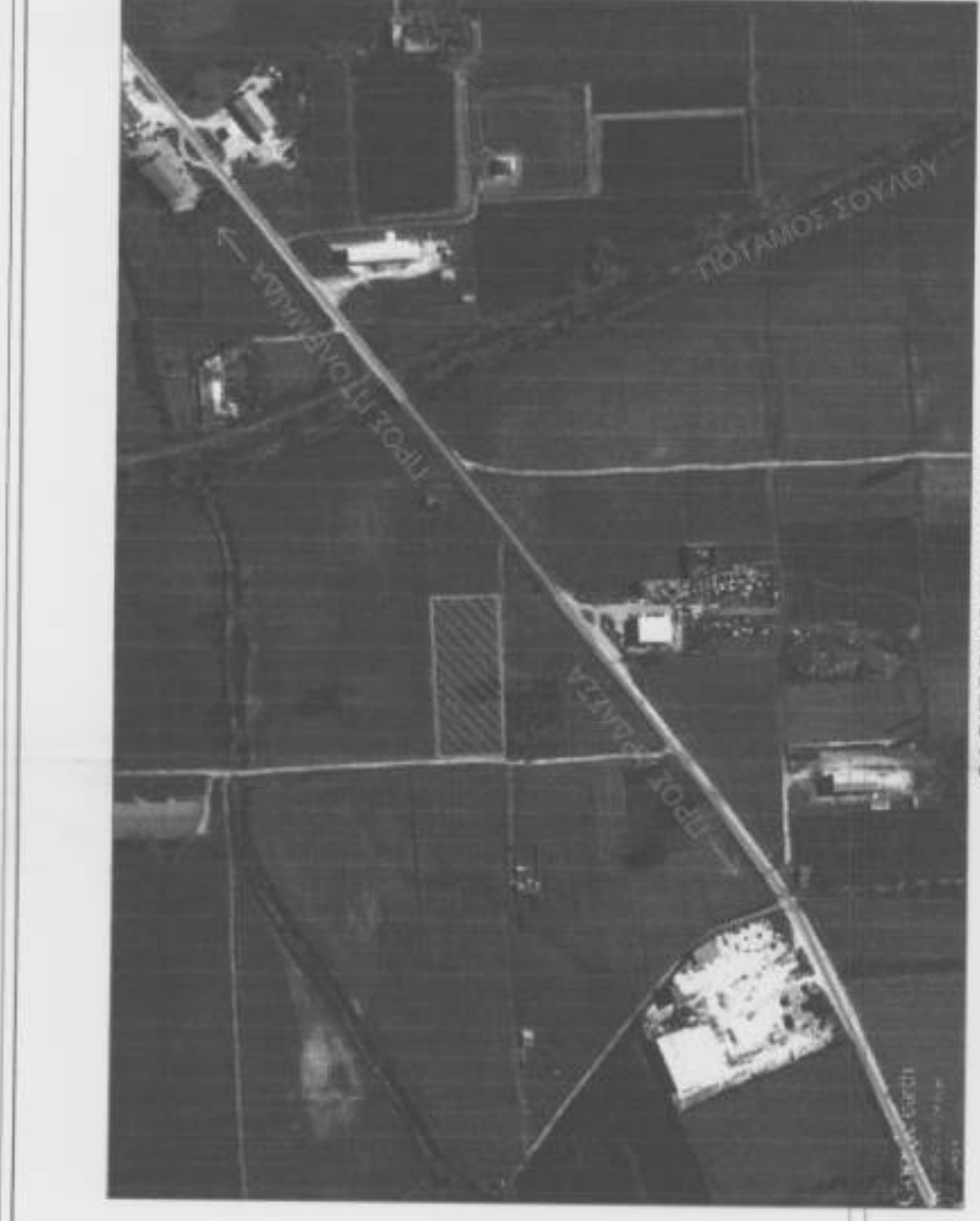

ΦΩΤΟ 1



ΦΩΤΟ 3



ΟΔΟΠΟΡΙΚΟ ΣΧΗΜΑΤΙΣΜΑ

**ΚΤΗΜΑΤΟΛΟΓΙΚΟΣ ΠΙΝΑΚΑΣ**

Σύμφωνα με το άρθρο 1012 του Ν. 1573/86 (Επικυρωθείσες Συμβολές) και σύμφωνα με το άρθρο 257 του Ν. 1573/86 (Επικυρωθείσες Συμβολές)

ΚΑΤΑΣΤΑΣΗ	ΕΠΙΦΑΝΕΙΑ (m <sup>2</sup> )	ΠΡΟΣΩΠΟ	ΠΑΡΟΝΤΑΣ
1	4.41	ΕΡΕΥΡΑΣ	ΕΡΕΥΡΑΣ
2	0.140	ΑΓΡΟΤΙΚΗ ΟΔΟΣ ΠΑΤΟΥΣ 4,00m	ΑΓΡΟΤΙΚΗ ΟΔΟΣ ΠΑΤΟΥΣ 4,00m
3	0.332	ΑΓΡΟΤΙΚΗ ΟΔΟΣ ΠΑΤΟΥΣ 4,00m	ΑΓΡΟΤΙΚΗ ΟΔΟΣ ΠΑΤΟΥΣ 4,00m
4	1.092	ΑΓΡΟΤΙΚΗ ΟΔΟΣ ΠΑΤΟΥΣ 4,00m	ΑΓΡΟΤΙΚΗ ΟΔΟΣ ΠΑΤΟΥΣ 4,00m
5	1.092	ΑΓΡΟΤΙΚΗ ΟΔΟΣ ΠΑΤΟΥΣ 4,00m	ΑΓΡΟΤΙΚΗ ΟΔΟΣ ΠΑΤΟΥΣ 4,00m
6	0.618	ΑΓΡΟΤΙΚΗ ΟΔΟΣ ΠΑΤΟΥΣ 4,00m	ΑΓΡΟΤΙΚΗ ΟΔΟΣ ΠΑΤΟΥΣ 4,00m
7	3.750	ΑΓΡΟΤΙΚΗ ΟΔΟΣ ΠΑΤΟΥΣ 4,00m	ΑΓΡΟΤΙΚΗ ΟΔΟΣ ΠΑΤΟΥΣ 4,00m
8	1.192	ΑΓΡΟΤΙΚΗ ΟΔΟΣ ΠΑΤΟΥΣ 4,00m	ΑΓΡΟΤΙΚΗ ΟΔΟΣ ΠΑΤΟΥΣ 4,00m
9	0.191	ΑΓΡΟΤΙΚΗ ΟΔΟΣ ΠΑΤΟΥΣ 4,00m	ΑΓΡΟΤΙΚΗ ΟΔΟΣ ΠΑΤΟΥΣ 4,00m
10	0.134	ΑΓΡΟΤΙΚΗ ΟΔΟΣ ΠΑΤΟΥΣ 4,00m	ΑΓΡΟΤΙΚΗ ΟΔΟΣ ΠΑΤΟΥΣ 4,00m
11	0.406	ΑΓΡΟΤΙΚΗ ΟΔΟΣ ΠΑΤΟΥΣ 4,00m	ΑΓΡΟΤΙΚΗ ΟΔΟΣ ΠΑΤΟΥΣ 4,00m
12	0.796	ΑΓΡΟΤΙΚΗ ΟΔΟΣ ΠΑΤΟΥΣ 4,00m	ΑΓΡΟΤΙΚΗ ΟΔΟΣ ΠΑΤΟΥΣ 4,00m
13	0.810	ΑΓΡΟΤΙΚΗ ΟΔΟΣ ΠΑΤΟΥΣ 4,00m	ΑΓΡΟΤΙΚΗ ΟΔΟΣ ΠΑΤΟΥΣ 4,00m
14	2.854	ΑΓΡΟΤΙΚΗ ΟΔΟΣ ΠΑΤΟΥΣ 4,00m	ΑΓΡΟΤΙΚΗ ΟΔΟΣ ΠΑΤΟΥΣ 4,00m
15	2.099	ΑΓΡΟΤΙΚΗ ΟΔΟΣ ΠΑΤΟΥΣ 4,00m	ΑΓΡΟΤΙΚΗ ΟΔΟΣ ΠΑΤΟΥΣ 4,00m
16	1.926	ΑΓΡΟΤΙΚΗ ΟΔΟΣ ΠΑΤΟΥΣ 4,00m	ΑΓΡΟΤΙΚΗ ΟΔΟΣ ΠΑΤΟΥΣ 4,00m
17	5.148	ΑΓΡΟΤΙΚΗ ΟΔΟΣ ΠΑΤΟΥΣ 4,00m	ΑΓΡΟΤΙΚΗ ΟΔΟΣ ΠΑΤΟΥΣ 4,00m
18	3.214	ΑΓΡΟΤΙΚΗ ΟΔΟΣ ΠΑΤΟΥΣ 4,00m	ΑΓΡΟΤΙΚΗ ΟΔΟΣ ΠΑΤΟΥΣ 4,00m
19	0.274	ΑΓΡΟΤΙΚΗ ΟΔΟΣ ΠΑΤΟΥΣ 4,00m	ΑΓΡΟΤΙΚΗ ΟΔΟΣ ΠΑΤΟΥΣ 4,00m
20	0.460	ΑΓΡΟΤΙΚΗ ΟΔΟΣ ΠΑΤΟΥΣ 4,00m	ΑΓΡΟΤΙΚΗ ΟΔΟΣ ΠΑΤΟΥΣ 4,00m
21	1.847	ΑΓΡΟΤΙΚΗ ΟΔΟΣ ΠΑΤΟΥΣ 4,00m	ΑΓΡΟΤΙΚΗ ΟΔΟΣ ΠΑΤΟΥΣ 4,00m
22	1.926	ΑΓΡΟΤΙΚΗ ΟΔΟΣ ΠΑΤΟΥΣ 4,00m	ΑΓΡΟΤΙΚΗ ΟΔΟΣ ΠΑΤΟΥΣ 4,00m
23	0.223	ΑΓΡΟΤΙΚΗ ΟΔΟΣ ΠΑΤΟΥΣ 4,00m	ΑΓΡΟΤΙΚΗ ΟΔΟΣ ΠΑΤΟΥΣ 4,00m
24	1.112	ΑΓΡΟΤΙΚΗ ΟΔΟΣ ΠΑΤΟΥΣ 4,00m	ΑΓΡΟΤΙΚΗ ΟΔΟΣ ΠΑΤΟΥΣ 4,00m
25	0.744	ΑΓΡΟΤΙΚΗ ΟΔΟΣ ΠΑΤΟΥΣ 4,00m	ΑΓΡΟΤΙΚΗ ΟΔΟΣ ΠΑΤΟΥΣ 4,00m
26	0.460	ΑΓΡΟΤΙΚΗ ΟΔΟΣ ΠΑΤΟΥΣ 4,00m	ΑΓΡΟΤΙΚΗ ΟΔΟΣ ΠΑΤΟΥΣ 4,00m
27	0.191	ΑΓΡΟΤΙΚΗ ΟΔΟΣ ΠΑΤΟΥΣ 4,00m	ΑΓΡΟΤΙΚΗ ΟΔΟΣ ΠΑΤΟΥΣ 4,00m
28	0.134	ΑΓΡΟΤΙΚΗ ΟΔΟΣ ΠΑΤΟΥΣ 4,00m	ΑΓΡΟΤΙΚΗ ΟΔΟΣ ΠΑΤΟΥΣ 4,00m

Α/Α	X	Y	D
1	150717.77	-7090.44	115.00
2	150717.75	-7090.44	115.00
3	150718.11	-7073.38	50.00
4	150718.09	-7073.38	50.00
5	150717.77	-7090.44	115.00

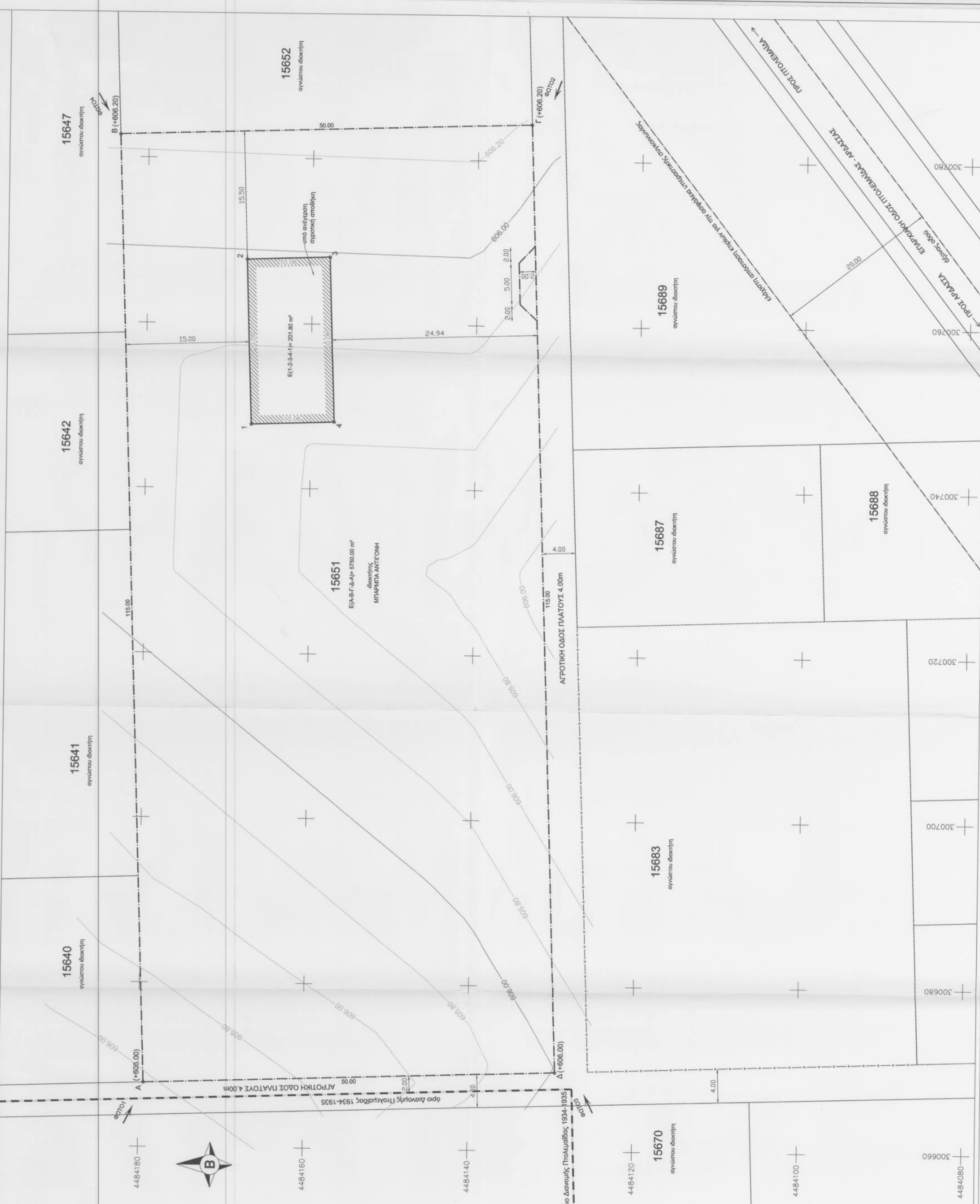
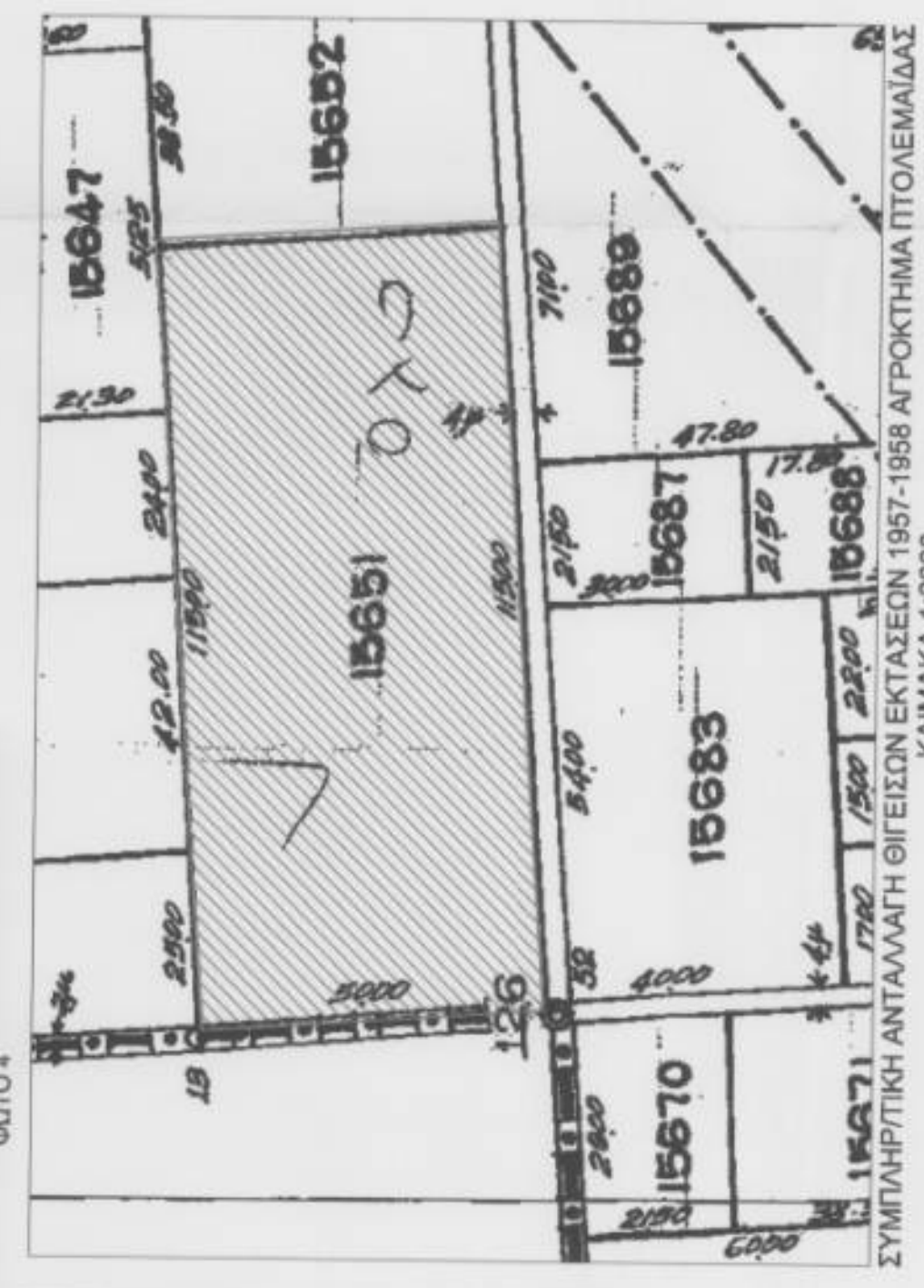
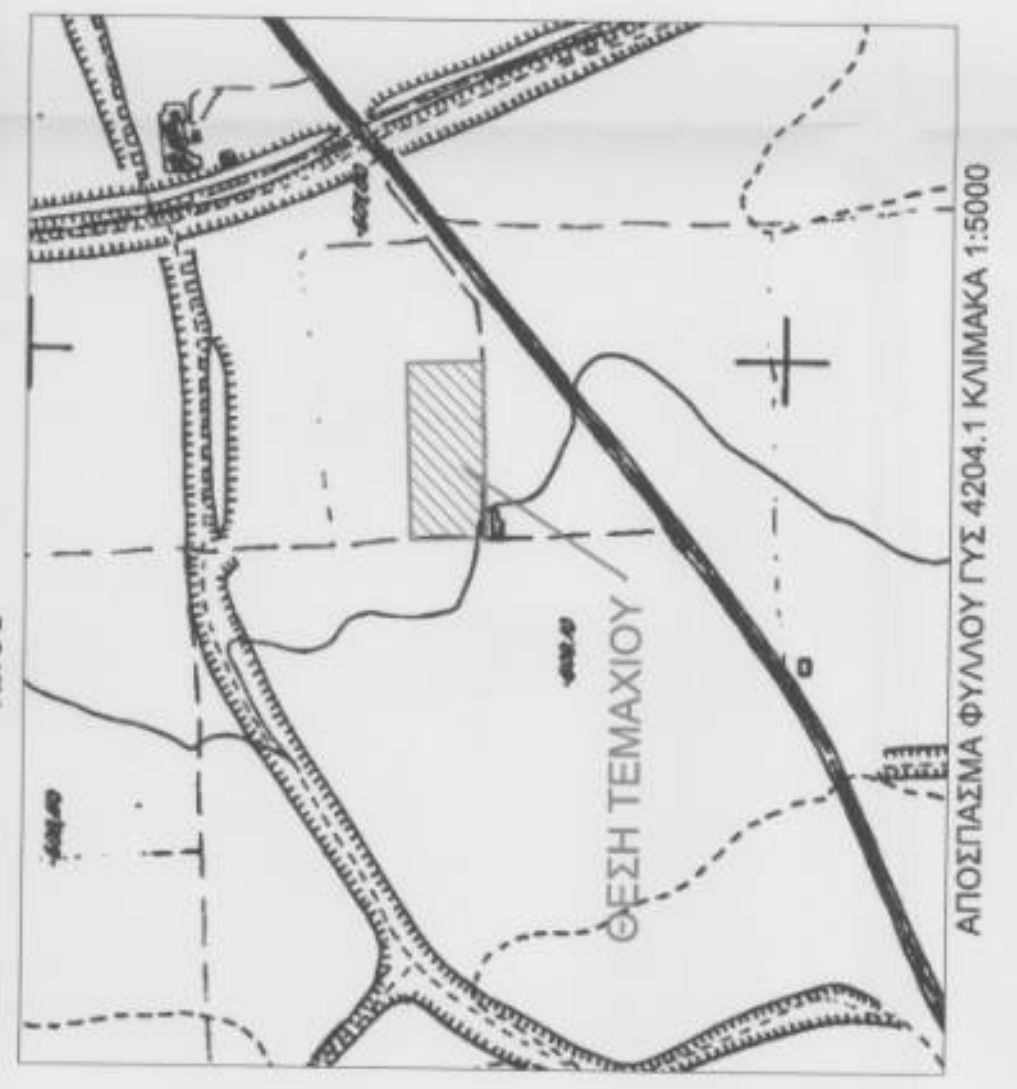

**ΕΜΒΛΩΝ ΓΕΩΤΕΜΑΧΙΟΥ: Ε(Α-Β-Γ-Δ-Α)- 115.00x450.00=51750,00m<sup>2</sup>**  
**ΠΑΡΑΤΗΡΗΣΕΙΣ:**  
 1. Ο ΕΜΒΛΩΝ ΕΙΝΑΙ ΑΠΟΤΕΛΕΣΜΑ ΣΥΝΔΡΑΣΗΣ ΤΩΝ ΕΜΒΛΩΝ 115,00 Χ 450,00 ΜΕΤΡΑ.  
 2. Ο ΕΜΒΛΩΝ ΕΙΝΑΙ Ο ΑΡΧΑΙΟΣ.  
 3. Η ΣΥΜΒΟΛΗ ΕΙΝΑΙ ΕΠΙΣΤΕΥΣΤΗ ΚΑΙ ΑΠΟΡΡΙΣΤΕΑ ΣΕ ΗΜΕΤΕΣ ΟΥΣ ΕΧΕΙ ΤΗΝ ΑΡΧΗ ΤΗΣ ΔΕΙΞΕΙΝΤΟΣ.  
 4. Η ΕΠΙΣΤΕΥΣΤΗ ΚΑΙ ΑΠΟΡΡΙΣΤΕΑ ΣΕ ΗΜΕΤΕΣ ΟΥΣ ΕΧΕΙ ΤΗΝ ΑΡΧΗ ΤΗΣ ΔΕΙΞΕΙΝΤΟΣ.  
 5. Η ΕΠΙΣΤΕΥΣΤΗ ΚΑΙ ΑΠΟΡΡΙΣΤΕΑ ΣΕ ΗΜΕΤΕΣ ΟΥΣ ΕΧΕΙ ΤΗΝ ΑΡΧΗ ΤΗΣ ΔΕΙΞΕΙΝΤΟΣ.  
 6. Η ΕΠΙΣΤΕΥΣΤΗ ΚΑΙ ΑΠΟΡΡΙΣΤΕΑ ΣΕ ΗΜΕΤΕΣ ΟΥΣ ΕΧΕΙ ΤΗΝ ΑΡΧΗ ΤΗΣ ΔΕΙΞΕΙΝΤΟΣ.

**ΔΗΛΩΣΗ ΔΙΚΙΟΚΤΗΤΗ (Ν. 4030/2011)**  
 Ο ΕΜΒΛΩΝ ΕΙΝΑΙ Ο ΑΡΧΑΙΟΣ ΚΑΙ Η ΕΠΙΣΤΕΥΣΤΗ ΚΑΙ ΑΠΟΡΡΙΣΤΕΑ ΣΕ ΗΜΕΤΕΣ ΟΥΣ ΕΧΕΙ ΤΗΝ ΑΡΧΗ ΤΗΣ ΔΕΙΞΕΙΝΤΟΣ.  
 Ο ΕΜΒΛΩΝ ΕΙΝΑΙ Ο ΑΡΧΑΙΟΣ ΚΑΙ Η ΕΠΙΣΤΕΥΣΤΗ ΚΑΙ ΑΠΟΡΡΙΣΤΕΑ ΣΕ ΗΜΕΤΕΣ ΟΥΣ ΕΧΕΙ ΤΗΝ ΑΡΧΗ ΤΗΣ ΔΕΙΞΕΙΝΤΟΣ.  
 Ο ΕΜΒΛΩΝ ΕΙΝΑΙ Ο ΑΡΧΑΙΟΣ ΚΑΙ Η ΕΠΙΣΤΕΥΣΤΗ ΚΑΙ ΑΠΟΡΡΙΣΤΕΑ ΣΕ ΗΜΕΤΕΣ ΟΥΣ ΕΧΕΙ ΤΗΝ ΑΡΧΗ ΤΗΣ ΔΕΙΞΕΙΝΤΟΣ.  
 Ο ΕΜΒΛΩΝ ΕΙΝΑΙ Ο ΑΡΧΑΙΟΣ ΚΑΙ Η ΕΠΙΣΤΕΥΣΤΗ ΚΑΙ ΑΠΟΡΡΙΣΤΕΑ ΣΕ ΗΜΕΤΕΣ ΟΥΣ ΕΧΕΙ ΤΗΝ ΑΡΧΗ ΤΗΣ ΔΕΙΞΕΙΝΤΟΣ.  
 Ο ΕΜΒΛΩΝ ΕΙΝΑΙ Ο ΑΡΧΑΙΟΣ ΚΑΙ Η ΕΠΙΣΤΕΥΣΤΗ ΚΑΙ ΑΠΟΡΡΙΣΤΕΑ ΣΕ ΗΜΕΤΕΣ ΟΥΣ ΕΧΕΙ ΤΗΝ ΑΡΧΗ ΤΗΣ ΔΕΙΞΕΙΝΤΟΣ.  
 Ο ΕΜΒΛΩΝ ΕΙΝΑΙ Ο ΑΡΧΑΙΟΣ ΚΑΙ Η ΕΠΙΣΤΕΥΣΤΗ ΚΑΙ ΑΠΟΡΡΙΣΤΕΑ ΣΕ ΗΜΕΤΕΣ ΟΥΣ ΕΧΕΙ ΤΗΝ ΑΡΧΗ ΤΗΣ ΔΕΙΞΕΙΝΤΟΣ.

**ΔΗΛΩΣΗ ΜΗΧΑΝΙΚΟΥ (Ν. 651/77)**  
 Ο ΜΗΧΑΝΙΚΟΣ ΕΙΝΑΙ Ο ΑΡΧΑΙΟΣ ΚΑΙ Η ΕΠΙΣΤΕΥΣΤΗ ΚΑΙ ΑΠΟΡΡΙΣΤΕΑ ΣΕ ΗΜΕΤΕΣ ΟΥΣ ΕΧΕΙ ΤΗΝ ΑΡΧΗ ΤΗΣ ΔΕΙΞΕΙΝΤΟΣ.  
 Ο ΜΗΧΑΝΙΚΟΣ ΕΙΝΑΙ Ο ΑΡΧΑΙΟΣ ΚΑΙ Η ΕΠΙΣΤΕΥΣΤΗ ΚΑΙ ΑΠΟΡΡΙΣΤΕΑ ΣΕ ΗΜΕΤΕΣ ΟΥΣ ΕΧΕΙ ΤΗΝ ΑΡΧΗ ΤΗΣ ΔΕΙΞΕΙΝΤΟΣ.  
 Ο ΜΗΧΑΝΙΚΟΣ ΕΙΝΑΙ Ο ΑΡΧΑΙΟΣ ΚΑΙ Η ΕΠΙΣΤΕΥΣΤΗ ΚΑΙ ΑΠΟΡΡΙΣΤΕΑ ΣΕ ΗΜΕΤΕΣ ΟΥΣ ΕΧΕΙ ΤΗΝ ΑΡΧΗ ΤΗΣ ΔΕΙΞΕΙΝΤΟΣ.  
 Ο ΜΗΧΑΝΙΚΟΣ ΕΙΝΑΙ Ο ΑΡΧΑΙΟΣ ΚΑΙ Η ΕΠΙΣΤΕΥΣΤΗ ΚΑΙ ΑΠΟΡΡΙΣΤΕΑ ΣΕ ΗΜΕΤΕΣ ΟΥΣ ΕΧΕΙ ΤΗΝ ΑΡΧΗ ΤΗΣ ΔΕΙΞΕΙΝΤΟΣ.  
 Ο ΜΗΧΑΝΙΚΟΣ ΕΙΝΑΙ Ο ΑΡΧΑΙΟΣ ΚΑΙ Η ΕΠΙΣΤΕΥΣΤΗ ΚΑΙ ΑΠΟΡΡΙΣΤΕΑ ΣΕ ΗΜΕΤΕΣ ΟΥΣ ΕΧΕΙ ΤΗΝ ΑΡΧΗ ΤΗΣ ΔΕΙΞΕΙΝΤΟΣ.  
 Ο ΜΗΧΑΝΙΚΟΣ ΕΙΝΑΙ Ο ΑΡΧΑΙΟΣ ΚΑΙ Η ΕΠΙΣΤΕΥΣΤΗ ΚΑΙ ΑΠΟΡΡΙΣΤΕΑ ΣΕ ΗΜΕΤΕΣ ΟΥΣ ΕΧΕΙ ΤΗΝ ΑΡΧΗ ΤΗΣ ΔΕΙΞΕΙΝΤΟΣ.

**ΓΕΩΡΓΙΑΔΗΣ Γ. ΙΩΑΝΝΗΣ**  
**Διπλ. Πολιτικός Μηχανικός Α.Π.Θ.**  
 ΑΡΙΘ. ΠΡΩΤΟΚΟΛΛΟΥ: ΔΠ/ΠΤ/Π/Β/ΕΛ/17/2015  
 ΑΡΙΘ. ΠΡΩΤΟΚΟΛΛΟΥ: ΔΠ/ΠΤ/Π/Β/ΕΛ/17/2015

**ΤΕΧΝΙΚΟ ΓΡΑΦΕΙΟ ΜΕΛΕΤΩΝ ΚΑΙ ΚΑΤΑΣΚΕΥΩΝ**

**ΜΠΑΡΜΠΑ ΑΝΤΙΓΩΝΗ**

**ΜΕΤΑΛΛΙΚΗ ΑΓΡΟΤΙΚΗ ΑΠΘΟΗΚΗ**

**ΑΓΡΟΚΤΗΜΑ ΠΤΟΛΕΜΑΪΔΑΣ ΑΡ. ΓΕΩΤΕΜΑΧΙΟΥ 15651 - ΔΙΑΝΟΜΗ 1957-1958**

**ΤΟΠΟΓΡΑΦΙΚΟ ΔΙΑΓΡΑΜΜΑ**

Κλίμακα: 1:200

Ε: Προμέλεση  
 ΙΙ: Οριστική μελέτη  
 ΙΙΙ: Μελέτη εφαρμογής

Α: Αρχιτεκτονική Σ: Στατικό Τ: Τοπογραφικό

Πηροφορία μελέτης: ΜΑΡΤΙΟΣ 2015

Θέση: Οδός Πατούς 4,00m

Ελευθερία έκτασης για την ανέγερση αγωγού

**ΓΕΩΡΓΙΑΔΗΣ Γ. ΙΩΑΝΝΗΣ**  
**ΔΙΠΛ. ΠΟΛΙΤΙΚΟΣ ΜΗΧΑΝΙΚΟΣ Α.Π.Θ.**  
**ΑΡΙΘ. ΠΡΩΤΟΚΟΛΛΟΥ: ΔΠ/ΠΤ/Π/Β/ΕΛ/17/2015**

Ελευθερία έκτασης για την ανέγερση αγωγού

Το αρχείο: 15651\_15668\_15688\_19-5-15