

324250

324300

324350

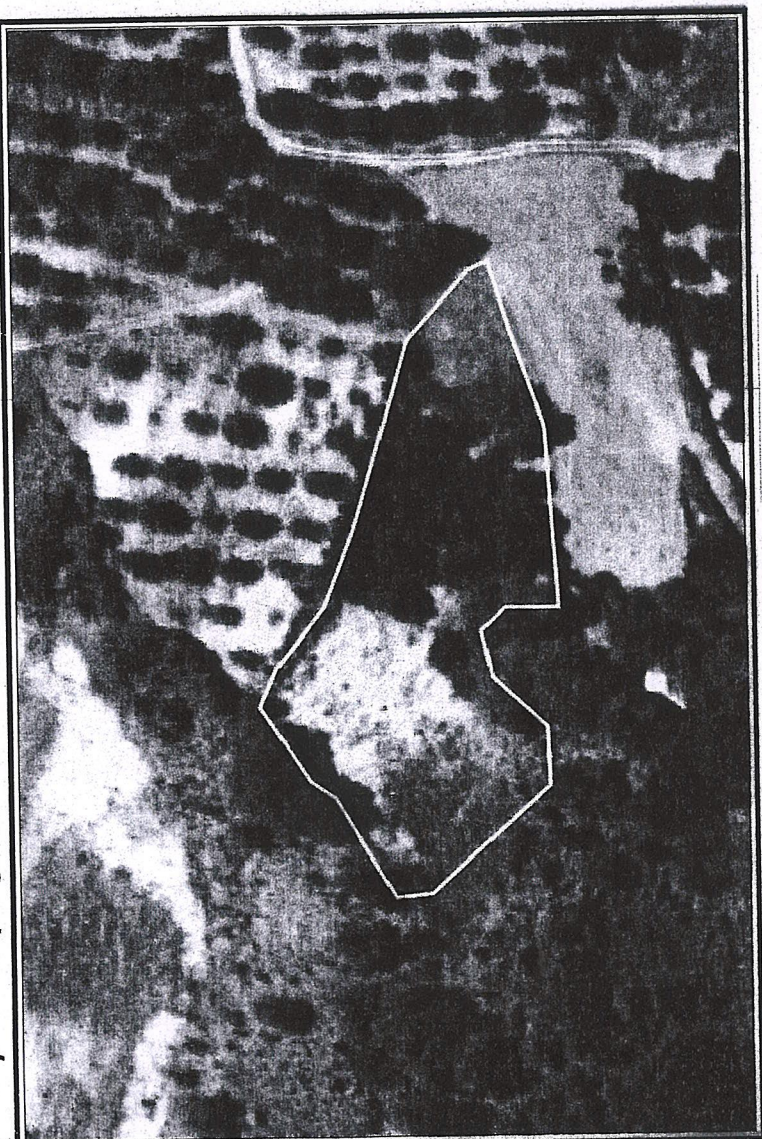

Απόσπασμα Ορθοφωτοχάρτη

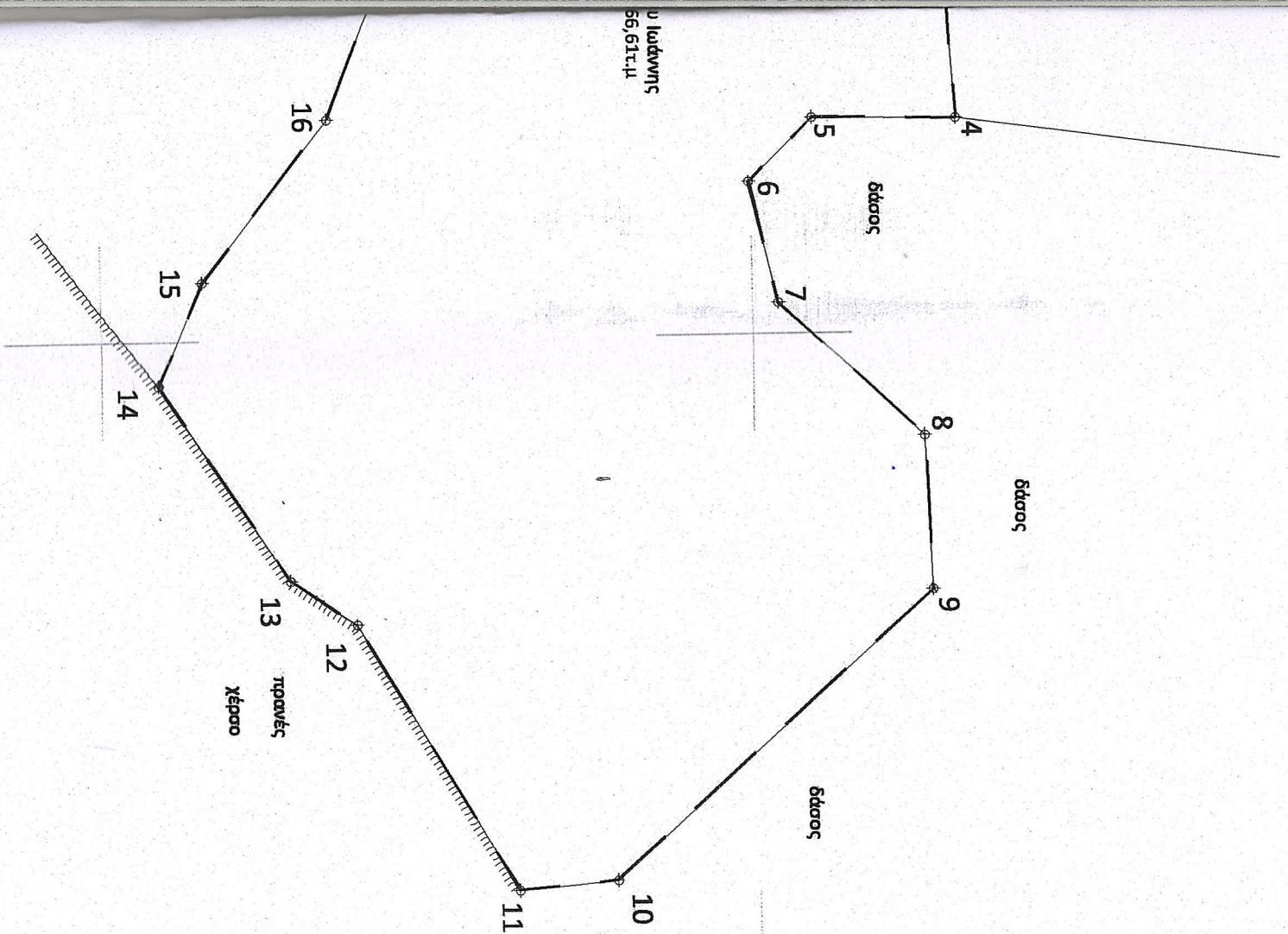

Κορυφή	Μήκος (μ)
1-2	13,82
2-3	21,93
3-4	37,12
4-5	11,02
5-6	6,92
6-7	9,54
7-8	15,25
8-9	11,77
9-10	32,81
10-11	7,53
11-12	23,68
12-13	6,14
13-14	17,99
14-15	8,84
15-16	15,76
16-17	19,19
17-18	38,28
18-19	18,96
19-1	4,20

ΔΗΛΩΣΗ ΤΟΥ ΝΟΜΟΥ 651/77

Το παρόν γεωτεμάχιο με στοιχεία 1, 2, 3, 4, 5, 6, 7, 8, 9, 10, 11, 12, 13, 14, 15, 16, 17, 18, 19 και 1 και εμβαδόν σύμφωνα με την αποστήτωση 4.466,61μ² είναι εκτός σχεδίου του οικισμού της Κάτω Κορυφής Ν. Πέλλης και είναι άρτιο και οικοδομήσιμο σύμφωνα με τις ισχύουσες πολεοδομικές διατάξεις και δεν οφείλει εισφορά σε γη και χρήμα.

Έδωσα 18/03/2015

ΡΑΦΑΗΛ ΖΟΥΓΗΣ
 ΤΟΠΟΓΡΑΦΟΣ
 ΜΕΛΟΣ Ε.Γ.Π.Ε.Μ. ΚΑΝ. 3090/4
 ΑΡΧΙΤΕΚΤΟΝΟΣ

ZS

SURVEILLANCE

ΕΡΤΟΔΟΤΗ

ΕΡΤΟ

ΘΕΣΗ ΕΡΤ

ΜΕΝΕΤΗΤ

ΘΕΜΑ ΣΧ

ΚΑΙΜΑΚΑ

ΧΡΟΝΟΝ

