



ΠΙΝΑΚΑΣ
ΕΜΒΛΑΔΟΜΕΤΡΙΚΗΣ ΑΓΡΟΤΕΜΑΧΙΟΥ
(ΣΥΝΕΧΕΣ ΕΠΙΧ. 100%)

Κύματα	X	Y	Μήκος-Μήκος
1	322370.704	4210733.204	4.2 * 11.33
2	322375.513	4210743.751	2.3 * 11.82
3	322370.867	4210754.261	3.4 * 10.89
4	322368.865	4210764.207	4.5 * 11.26
5	322363.865	4210774.503	5.6 * 11.65
6	322362.118	4210784.797	6.7 * 8.81
7	322361.352	4210795.374	7.8 * 12.82
8	322360.051	4210805.223	8.9 * 1.05
9	322361.084	4210815.036	9.10 * 2.17
10	322363.218	4210820.849	10.11 * 4.49
11	322367.699	4210827.309	11.12 * 9.02
12	322370.678	4210836.178	12.13 * 9.82
13	322377.495	4210848.278	13.14 * 9.39
14	322381.055	4210858.712	14.15 * 8.83
15	322386.574	4210869.938	15.16 * 18.65
16	322394.451	4210782.931	16.17 * 14.14
17	322403.885	4210793.587	17.18 * 13.81
18	322407.504	4210798.249	18.19 * 18.88
19	322416.342	4210782.022	19.20 * 18.29
20	322398.935	4210743.865	20.21 * 18.80
21	322385.683	4210737.205	21.2 * 7.07
1	322370.704	4210733.204	

Εμβαδόν 2493.86 μ² Περφέρεια 211.161 μ

8. ΔΙΑΔΕΙΧΥΣΗ ΑΣΦΟΛΗΣ (Ν. 4030/2011)

Ο καθής ανεγκυριασμένος ιδιοκτήτης Β.Βελή Κων/νος του Δημητρίου, δηλώνει ανεγκυριασμένος ότι:
Τα όρια του αγροτεμαχίου με στοιχεία Επ(1, 2, 3, 4, 5, 6, 7, 8, 9, 10, 11, 12, 13, 14, 15, 16, 17, 18, 19, 20, 21, 1) και εμβαδόν 2.493,86 μ² βρίσκονται στη θέση "Εκαταστάση" Τοπική Κοινότητα Τρέχλου, Δημοτική Ενότητα Καλαβρύτων του Δήμου Καλαβρύτων του Νομού Αχαΐας (χάρτης ΥΠΟΠ. 100/1000, κ.α.)
Επιβεβαιώνω για τα όρια της δηλωμένης οριζών του αγροτεμαχίου.
Το υπαρ. πληρωθέν 14.597 / 13-10-2014, της συμβολαιογράφου Πατρίνας Ευαγγελίας καφ. Αθανασίου Ζωίτου το γένος Αγγελίου Τάδουλα, από την Κων/νο Βελή του Δημητρίου και της Αγγελίας των πατρών και συσταθέντα ειδικά στην πληρωθείσα ανεγκυριασμού και ανεγκυριασμού του Ιωάννη Φωφιά του Γεωργίου και της Παναγιώτας.

Ο Υπεύθυνος Αφών:
Β.Βελή Κων/νος
Κων/νος Βελή

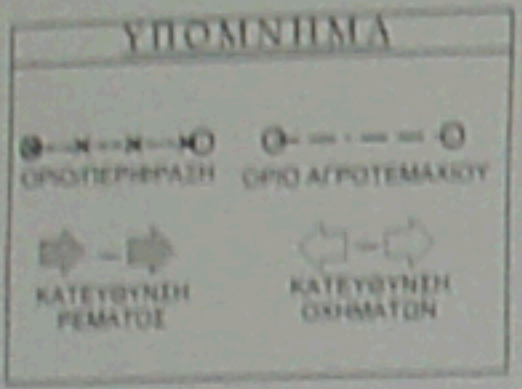

ΤΡΙΓΩΝΟΜΕΤΡΙΚΗ ΓΕΩΡΤΙΣΗ

- Το διαγράμμα είναι εκτελεσμένο από κρατικό μηχανικό ανεγκυριασμένο ΕΠΣΑ 8^ο
- Ο φάσος (βάρυμετρο) είναι με τη μέθοδο του κλαστικού κλασικού παρατηρητικού κλήματος (RTK) με ακρίβεια προσδιορισμού: ΗΜΣ ± 8 mm + 0,5 ppm και VBM ± 15 mm + 0,5 ppm.
- Η εδαφική παρατηρησιμότητα με GPS ΔΙΑΔΕΙΧΥΣΗ ΣΥΣΤΗΜΑΤΟΣ (TRIMBLE R10 GNSS) χρησιμοποιώντας διατάξεις από τον υπαίτιο ανεγκυριασμένο του Ελληνικού Σταθμού, Εκτελεστών ΗΕ Ρ.Ο.Σ. της ΚΤΗΜΑΤΟΛΟΓΙΚΟΥ Α.Ε.
- ΣΤΑΘΜΟΣ ΑΝΑΜΟΡΦΑΣΗΣ: ΚΑΜΕΛΕΣ ΣΤΑΜΕΛΟΥ ΟΤ.Α. ΚΑΛΙΤΡΙΑ ΑΧΑΪΑΣ ΣΥΝΤΕΤΑΓΜΕΝΟΣ ΣΤΗΜΕΚΟΥ ΣΕ ΕΠΣΑ 8^ο α = 354980,178m, γ = 4195981,404m, ρ = 537.007m
- Η ανεγκυριασμένος είναι με τη μέθοδο του κλαστικού κλασικού παρατηρητικού κλήματος (RTK) με ακρίβεια προσδιορισμού: ΗΜΣ ± 8 mm + 0,5 ppm και VBM ± 15 mm + 0,5 ppm.

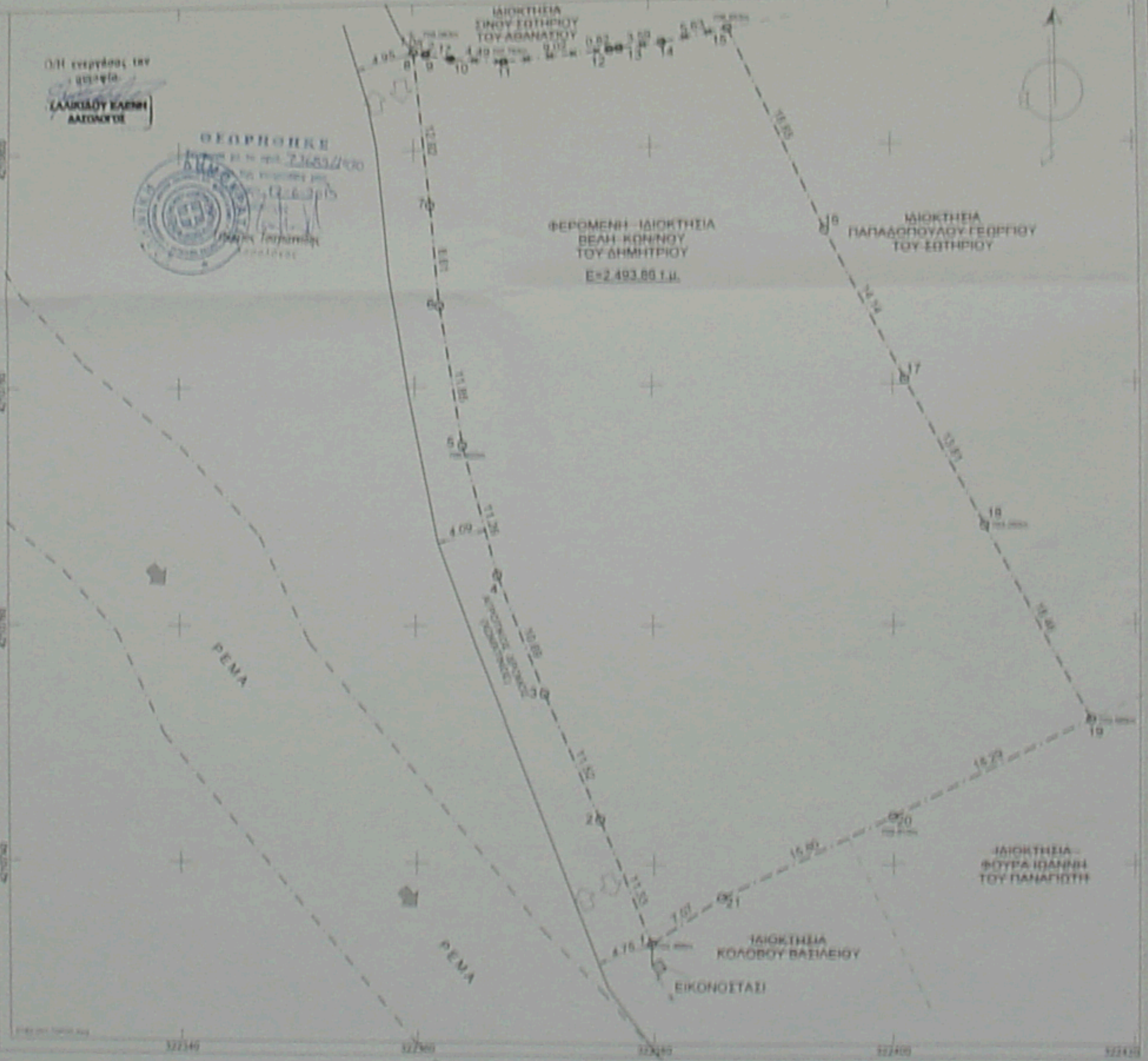

- 1. ΤΟΠΟΘΕΣΙΑ: Δημοτική Ενότητα Καλαβρύτων - Τοπική Κοινότητα Τρέχλου Θέση "Εκαταστάση" - Δήμος Καλαβρύτων του Νομού Αχαΐας
- 2. ΕΜΒΛΑΔΟΜΕΤΡΙΚΗ: Επ(1, 2, 3, 4, 5, 6, 7, 8, 9, 10, 11, 12, 13, 14, 15, 16, 17, 18, 19, 20, 21, 1) εμβαδόν 2.493,86 μ²
- 3. ΟΡΟ ΑΓΡΟΤΕΜΑΧΙΟΥ: Π.Α. 24/31.5.1995 (Φ.Ε.Κ. 270 Α) - Π.Α. 1923
Καταστάση α) Ελληνικών Εργασιών γράβων 4.000 ε.μ. α) Παράκληση / (ισχυρότητα από 12.11.1963) β) Ελληνικών Εργασιών γράβων 700 ε.μ. β) Ελληνικών Εργασιών γράβων 200 ε.μ. β) με πρόβλεψη σε διεθνώς αναγνωρισμένα σημεία διαμετρικής οριζών: (απόσταση == 45μ.) (φάθος == 30μ.) γ) Παράκληση / (ισχυρότητα από 17.10.1979) δ) Ελληνικών Εργασιών γράβων 1.000 ε.μ. δ) Ελληνικών Εργασιών γράβων 1.000 ε.μ. β) με πρόβλεψη σε διεθνώς αναγνωρισμένα σημεία διαμετρικής οριζών: (απόσταση == 35μ.) (φάθος == 30μ.) γ) Παράκληση / (ισχυρότητα από 12.09.1964) ε) Ελληνικών Εργασιών γράβων 1.200 ε.μ. ε) Ελληνικών Εργασιών γράβων 3.000 ε.μ. β) με πρόβλεψη σε διεθνώς αναγνωρισμένα σημεία διαμετρικής οριζών: (απόσταση == 35μ.) (φάθος == 30μ.)
= Εφαρμογή του άρθρου 10 παρ. 1 του Ν.3212/31.12.2003
- 4. ΕΠΙΔΗΜΑΝΣΕΙΣ: Α. Με Γενική Διάταξη ΥΠ.Α.Π. με αριθμό 2/24.2.2004 Β. Με Γενική Διάταξη ΥΠ.Α.Π. με αριθμό 2/24.2.2004 Γ. Η διαδικασία της ανεγκυριασμού του ορίου του αγροτεμαχίου και ανεγκυριασμού του ορίου του αγροτεμαχίου διαγράφεται σύμφωνα με τον κανονισμό ανεγκυριασμού οριζών του ΥΠΟΠ. 100/1000 (Φ.Ε.Κ. 308 Α / 31.12.2003) Δ. Ομάδα του Α.Α.Π. (Ν. 4030/2011) Ε. Ομάδα του Α.Α.Π. (Ν. 4030/2011) με τη διαδικασία ανεγκυριασμού οριζών του ΥΠ.Α.Π. 87 από τη μέθοδο ανεγκυριασμού.
- 5. ΠΗΛΟΙ ΙΔΙΟΚΤΗΣΙΑΣ: Ευστάθιοι ανεγκυριασμένοι ιδιοκτήτες και ανεγκυριασμένοι ιδιοκτήτες ανεγκυριασμένοι από τον Νόμο (Κων/νο Βελή Κων/νο του Δημητρίου Β.Βελή Κων/νο του Δημητρίου Κων/νο Νικόλαο του Τάδου (παρ. 25 / 1995) για χρήση ή διαθήκη του εκλογίου του Δημητρίου Β.Βελή Κων/νο 12.01.1984 και κληρονομήσει από οριζών της Γεωργίας της οικογένειας Νικόλαο του Τάδου (Παρ. 1 για διαθήκη 14.04.1984) Καταστάθηκε από Β.Βελή Κων/νο του Δημητρίου με ανάθεση απόφαση 71/1995 στη Καλαβρύτων τη 23.06.1995.

Τ-1

ΕΓΚΑΤΕΛΕΓΜΕΝΗ ΦΕΡΟΜΕΝΗ ΙΔΙΟΚΤΗΣΙΑ ΒΕΛΗ ΚΩΝ/ΝΟΥ ΤΟΥ ΔΗΜΗΤΡΙΟΥ

ΕΠΣΑ

ΤΟΠΟΓΡΑΦΙΚΗ ΑΠΟΤΥΠΩΣΗ ΑΓΡΟΤΕΜΑΧΙΟΥ

ΘΕΣΗ

- Θέση "Εκαταστάση"
- Δημοτική Ενότητα Καλαβρύτων
- Τοπική Κοινότητα Τρέχλου
- Δήμος Καλαβρύτων
- Νομός Αχαΐας

ΔΡΒΑΝΙΤΗΣ ΝΙΚ. ΚΩΝ/ΝΟΣ

ΠΤΥΧΟΠΛΑΣΤΟΣ ΤΟΠΟΓΡΑΦΙΚΟΣ ΔΙΧΑΙΡΗΣΙΩΣ ΔΟΜΗΚΩΝ ΕΡΓΩΝ Τ.Ε.

Αριθμ. Πρωτ. Τμή. 2019 319.437 - Κωδ. 43. 305.797

ΜΕΛΕΤΗ & ΚΑΤΑΣΤΑΣΗ Π. Α. ΤΡΑ

ΕΜΒΛΑΔΟΜΕΤΡΙΚΗ

ΕΜΒΛΑΔΟΜΕΤΡΙΚΗ

ΚΩΝΣΤΑΝΤΙΝΟΣ ΝΙΚ. ΔΡΒΑΝΙΤΗΣ

ΕΜΒΛΑΔΟΜΕΤΡΙΚΗ

ΕΜΒΛΑΔΟΜΕΤΡΙΚΗ