

ΔΗΛΩΣΗ ΜΗΧΑΝΙΚΟΥ Ν.651/77

Δηλώνω σύμφωνα με το νόμο για το γενεακόμο με στοιχεία "α-β-γ-δ-ε" και επιβάρυν 500.25 τ.μ. που βρίσκεται στη θέση "ΚΕΤΟΣ ΣΧΕΔΙΟΥ, ΘΕΣΗ "ΧΟΥΛΙΑΡΔΕΣ", ΣΤΗ ΘΕΣΗ ΚΑΡΑΒΕΣΗ, ΔΗΜΟΤΙΚΗ ΕΝΟΤΗΤΑ ΚΑΤΑΝΟΧΩΡΙΩΝ, ΔΗΜΟΣ ΒΟΡΕΙΟΤΙΜΕΡΙΚΩΝ ΠΕΡΙΦΕΡΕΙΑΚΗΣ ΕΝΟΤΗΤΑΣ ΠΑΡΑΡΤΗΤΑ 6α:

1. οφείλω να καταγράψω κατά προσέγγιση ως προς το εμβαδόν και τις διαστάσεις ολόκληρο το οικοπέδο με τα στοιχεία που υπάρχουν στην κτηματογράφηση.
2. Βρίσκω εκτός σχεδίου, εκτός ορίων οικοπέδου "Χουλιάρδοι" και εκτός ΖΟΕ.
3. Δεν εμπόδιζε στις διαστάσεις του νόμου 1337/83 περί ελαφρών σε γη και χωρία.
4. εντός αυτού δε διαγράφονται αναρτήσεις γραμμικές μεταφορές υψηλής τάσης της ΔΕΗ ή αγωγός φυσικού αερίου,
5. εντός αυτού και κατά μήκος του προσώπου του εν θέματι γεωτεμαχίου δεν υπάρχουν δέντρα, και εντός αυτού ή σε απόσταση μικρότερη των 20μ. από αυτό δε διατρέχεται ρέμα.

Ο ΔΗΛΩΣΗ ΜΗΧΑΝΙΚΟΣ



ΔΗΛΩΣΗ ΕΞΑΡΤΗΣΗΣ ΕΓΓΑ
ΤΟ ΠΛΗΡΟΝ ΤΟΠΟΓΡΑΦΙΚΟ ΔΙΑΓΡΑΜΜΑ ΣΥΝΤΑΧΘΗΚΕ ΣΥΜΦΩΝΑ ΜΕ ΤΟ Ν.4030/2011 ΑΡΘΡΟ 9 ΠΑΡ.3 ΚΑΙ ΟΙ ΣΥΝΤΕΤΑΓΜΕΝΕΣ ΊΣΟΚΟΥΦΟΝ ΤΟΥ ΕΧΟΥΝ ΕΞΑΡΤΗΘΕΙ ΚΑΙ ΑΝΑΦΕΡΘΑΙ ΣΤΟ ΣΥΣΤΗΜΑ ΣΥΝΤΕΤΑΓΜΕΝΩΝ 1987. Η ΥΨΟΜΕΤΡΙΚΗ ΑΠΟΤΥΠΩΣΗ ΕΓΙΝΕ ΜΕ ΑΠΟΛΥΤΑ ΥΨΟΜΕΤΡΑ.

Ο ΔΗΛΩΣΗ ΜΗΧΑΝΙΚΟΣ

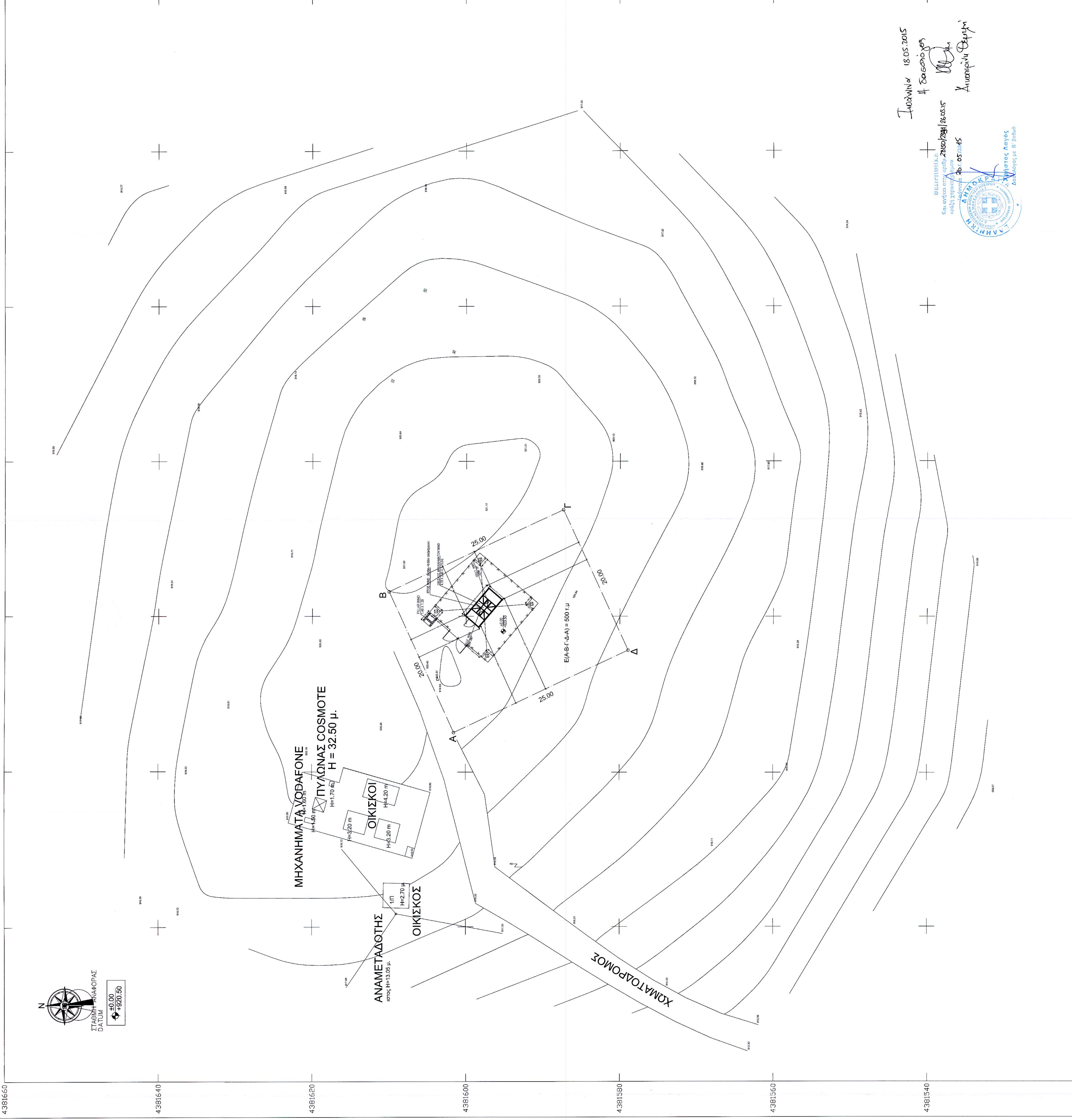
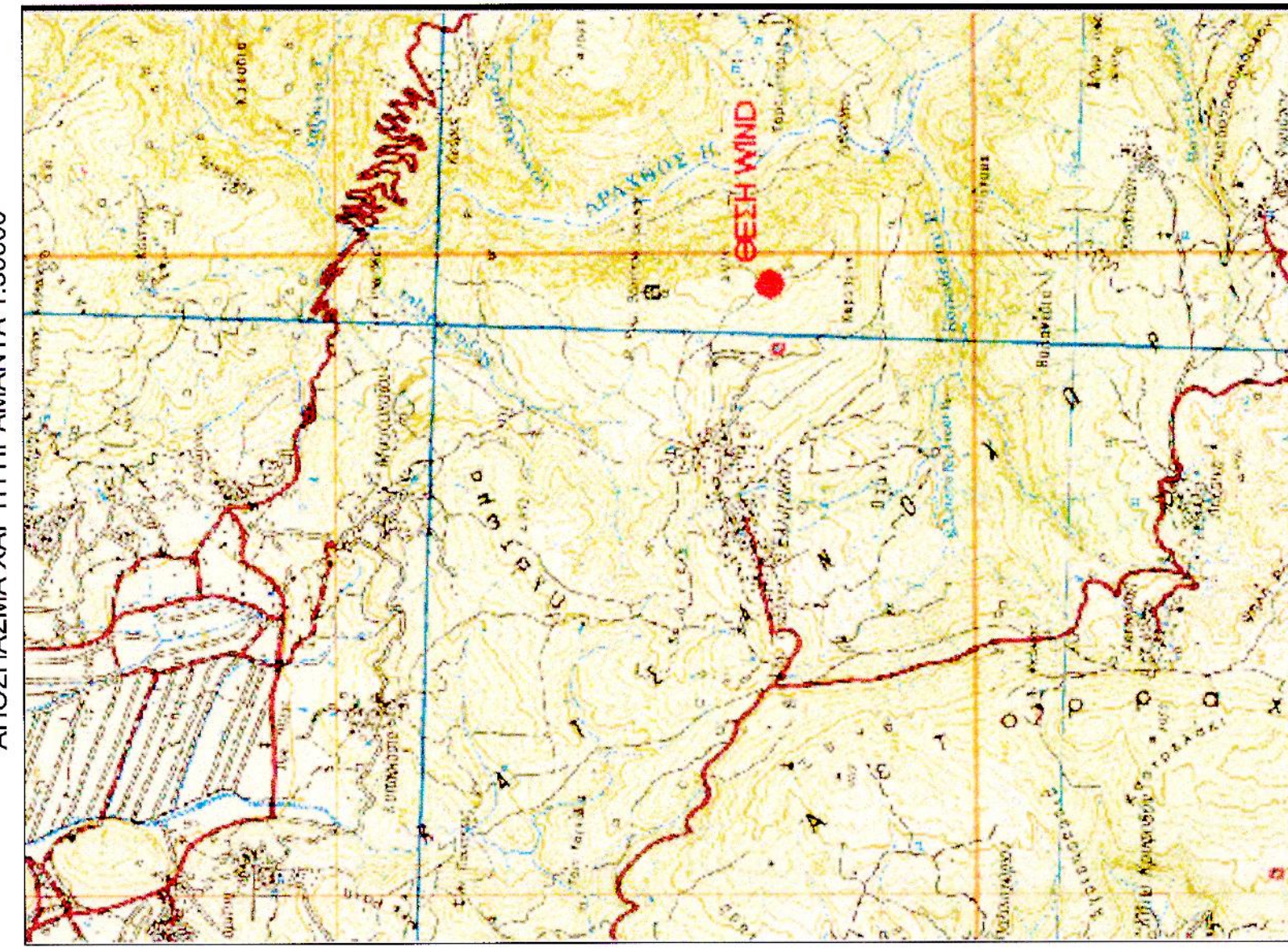
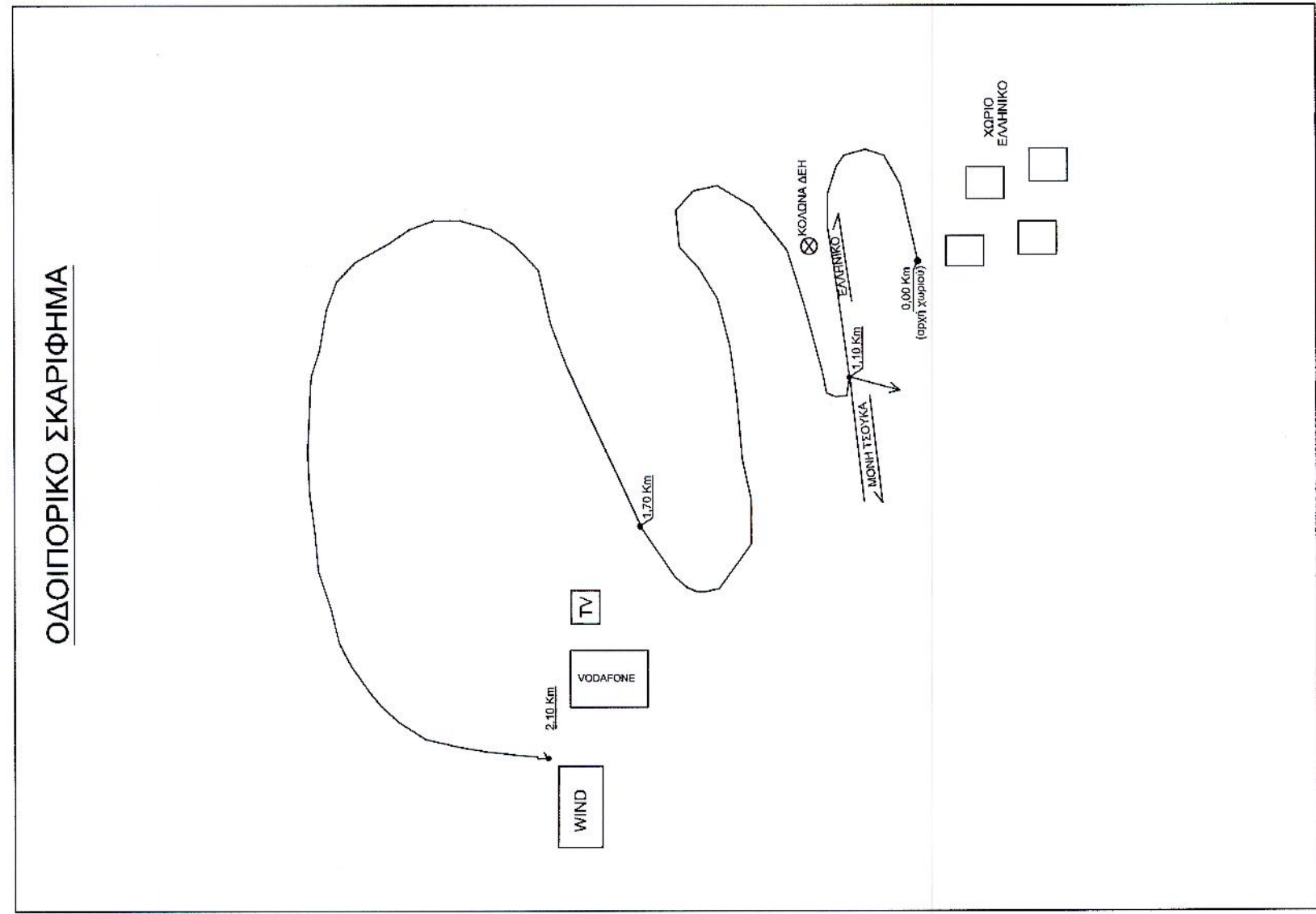
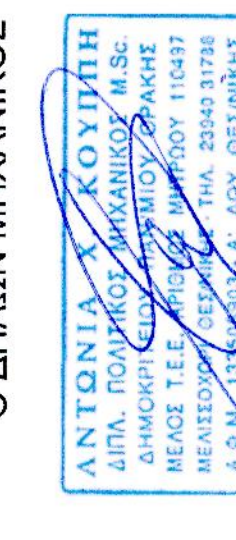

ΚΑΤΑΣΤΑΣΗ ΕΠΙΒΛΕΨΗΣ
18.05.2015
ΑΝΤΩΝΙΑ Χ. ΚΟΥΠΛΙΑ
ΠΟΛΙΤΙΚΟΣ ΜΗΧΑΝΙΚΟΣ
ΑΝΤΩΝΙΑ Χ. ΚΟΥΠΛΙΑ
ΠΟΛΙΤΙΚΟΣ ΜΗΧΑΝΙΚΟΣ

ΕΠΙΣΤΗΜΟΝΙΚΟ ΠΡΟΣΩΠΟ
ΑΝΤΩΝΙΑ Χ. ΚΟΥΠΛΙΑ
Ν. 1187/87
Ν. 2075/92
Ν. 2145/00
Ν. 2800/00
Ν. 337/08
Ν. 400/12
ΕΠΙΣΤΗΜΟΝΙΚΟ ΠΡΟΣΩΠΟ
ΕΠ. 1294

ΕΠΙΣΤΗΜΟΝΙΚΟ ΠΡΟΣΩΠΟ
ΕΠ. 1294
1. ΕΠΙΣΤΗΜΟΝΙΚΟ ΠΡΟΣΩΠΟ
2. ΕΠΙΣΤΗΜΟΝΙΚΟ ΠΡΟΣΩΠΟ
3. ΕΠΙΣΤΗΜΟΝΙΚΟ ΠΡΟΣΩΠΟ
4. ΕΠΙΣΤΗΜΟΝΙΚΟ ΠΡΟΣΩΠΟ

ΓΕΩΔΑΙΤΙΚΕΣ ΣΥΝΤΕΤΑΓΜΕΝΕΣ
ΦΥΛΛΟ 1:50.000 - ΠΑΡΑΜΑΝΤΑ
ΦΥΛΛΟ 1:5.000 - 4197/6
Φ: 39° 45'
Λ: -3° 15'

Κορυφή	X	Y	Πλευρά-Μήκος
A	239765.19	4381600.56	AB = 20.00
B	239793.31	4381605.03	BF = 25.00
Γ	239793.90	4381596.38	ΓΑ = 20.00
Δ	239775.78	4381577.91	ΔΑ = 25.00

Κορυφή	X	Y	Πλευρά-Μήκος
A	410.00	-22604.83	AB = 20.00
B	422.81	-22585.76	BF = 25.00
Γ	436.15	-22618.03	ΓΑ = 20.00
Δ	421.34	-22627.10	ΔΑ = 25.00

Γ.Υ.Σ. (ED50 ΕΛΛΑΣ)	ΕΓΣΑ/87	WGS84
Φ: 39° 32' 54"	Φ: 39° 32' 41"	Φ: 39° 32' 50"
Λ: 20° 58' 27"	Λ: 20° 58' 18"	Λ: 20° 58' 24"
H: 920.50	H: 920.50	H: 920.50

WIND
ΕΛΛΑΣ Α.Ε.Β.Ε.
ΤΗΛΕΠΙΚΟΙΝΩΝΙΕΣ
ΣΤΑΘΜΟΣ ΒΑΣΗΣ ΚΙΝΗΤΗΣ ΤΗΛΕΦΩΝΙΑΣ
ΧΟΥΛΙΑΡΔΕΣ 3175

ΘΕΣΗ: ΘΕΣΗ ΚΑΡΑΒΕΣΗ
ΔΗΜΟΤΙΚΗ ΕΝΟΤΗΤΑ ΚΑΤΑΝΟΧΩΡΙΩΝ
ΔΗΜΟΣ ΒΟΡ. ΤΙΜΕΡΙΚΩΝ - ΠΕΡΙΦΕΡΕΙΑΚΗ ΕΝΟΤΗΤΑ ΙΩΑΝΝΙΝΩΝ
ΑΝΑΔΟΧΟΣ: EDIL ΤΕΧΝΙΚΗ - ΒΙΟΜΗΧΑΝΙΚΗ ΑΤΕΒΕ
ΜΕΛΕΤΗΤΗΣ: ΑΝΤΩΝΙΑ Χ. ΚΟΥΠΛΙΑ
ΠΟΛΙΤΙΚΟΣ ΜΗΧΑΝΙΚΟΣ

ΘΕΜΑ ΣΧΕΔΙΟΥ: Τ1
ΑΡΙΘΜΟΣ ΣΧΕΔΙΟΥ: ΚΩΔΙΚΟΣ ΘΕΣΗΣ: 3175
ΧΟΥΛΙΑΡΔΕΣ
ΤΟΠΟΓΡΑΦΙΚΟ ΔΙΑΓΡΑΜΜΑ

ΚΩΜΑΚΑ: 1:200
ΧΡΟΝΟΣ ΜΕΛΕΤΗΣ: ΙΟΥΛΙΟΣ 2013
ΥΠΟΓΡΑΦΗ: ΣΦΡΑΓΙΔΑ



Ο ΑΡΧΙΚΗ ΣΧΕΔΙΑΣΗ
Α/Α ΑΝΑΘΕΩΡΗΣΕΙΣ