

A/A	X	Y
H	212913.612	4397393.165
Θ	212936.256	4397386.143

ΚΟΚΚΙΝΟΧΩΜΑ ΑΓΡΟΤΕΜΑΧΙΟ 290

A/A	ΑΡ. ΣΗΜΕΙΟΥ	X	Y	ΜΗΚΟΣ ΠΛΕΥΡΑΣ
1	A	212918.05	4397439.70	
2	B	212948.03	4397429.71	31.60
3	Γ	212934.51	4397379.68	51.83
4	Δ	212930.34	4397379.89	4.17
5	E	212913.29	4397390.16	19.90
6	Z	212915.73	4397412.91	22.88
7	A	212918.05	4397439.70	26.89
ΕΜΒΑΔΟ =		1381.00 m ²		

ΟΡΟΙ ΔΟΜΗΣΗΣ

Π.Δ.24/31-5-1985 ΦΕΚ 270Δ' εκτός σχεδίου δομηση οπως τροποποιηθηκε με Ν.3212/2003 ΦΕΚ 308Α/31-12-2003 ΣΧΟΑΠ πρην Δ.Ενεργειών

Γενικές Διατάξεις

-) Ελάχιστο εμβαδο γηπεδου 4000 μ2

Κάλυψη : 10%

Δομηση : 0,2

Αποστασεις απο ορια : 15μ

Προσωπο : 25μ (για καταμηση)

ΧΡΗΣΕΙΣ ΓΗΣ (απο ΣΧΟΑΠ)

δεν επιτρέπονται:
 - εξόρυξη μαρμάρου
 - βιοτεχνικές μονάδες κοπής και επεξεργασίας μαρμάρου
 Βιοτεχνικές μονάδες κοπής και επεξεργασίας μαρμάρου επιτρέπονται μόνο εφόσον τα γήπεδα που εγκαθίστανται απέχουν το πολύ 1.000μ. από το όριο της ζώνης Ε και τουλάχιστον 500μ. από οικισμούς και το χώρο των Εργατικών Κατοικιών.
 Είναι δυνατή:
 - η ίδρυση ΒΙΟ.ΠΑ. του Ν. 2545/97 «Βιομηχανικές και Επιχειρηματικές Περιοχές και άλλες διατάξεις».

ΠΑΡΑΤΗΡΗΣΕΙΣ

- 1) Το δίκτυο αποτυπωσης είναι εξαρτημένο στο Προβολικό Σύστημα ΕΓΣΑ 87, αλλά και στο σύστημα διανομής του αγροκτηματος
- 2) Τα ορια προσδιορισθηκαν απο τα στοιχεία διανομής.

ΔΗΛΩΣΗ Ν.651/77

Ο κατοπι υπογεγραμμενος δηλωνει οτι το υπο στοιχεια Α-Β-Γ-Δ-Ε-Ζ-Α αγροτεμαχιο (οπ'αριθμ.290)εμβαδου 1381μ2 βρισκεται στην κτηματικη περιφερια αγροκτηματος Τ.Κ. «ΚΟΚΚΙΝΟΧΩΜΑ» Δήμου ΖΙΤΣΑΣ Ν.Ιωαννίνων.ειναι εκτος σχεδιου , εντος Ζωνης ,και ειναι ΜΗ αρτιο και ΜΗ οικοδομησιμο, συμφωνα με τις κειμενες πολεοδομικες διαταξεις.

Γιαννενα 20-5-2015

ΒΑΣΙΛΗΣ ΧΡ. ΑΛΕΞΙΟΥ
 ΑΓΓΛΟΜ. ΤΟΠΟΓΡΑΦΟΣ ΜΗΧΑΝΙΚΟΣ Ε.Μ.Π.
 ΜΕΛΟΣ Τ.Ε.Ε. ΑΡΙΘ. ΜΗΤΡΟΥΧ: 47886
 ΚΟΥΝΤΟΥΡΙΩΤΟΥ 36 - ΓΙΑΝΝΙΝΑ
 ΤΗΛ.: 26510 33973 - ΚΙΝ.: 6944 396927
 ΑΦΜ: 042977124 - ΔΟΥ: Β' ΙΩΑΝΝΙΝΩΝ

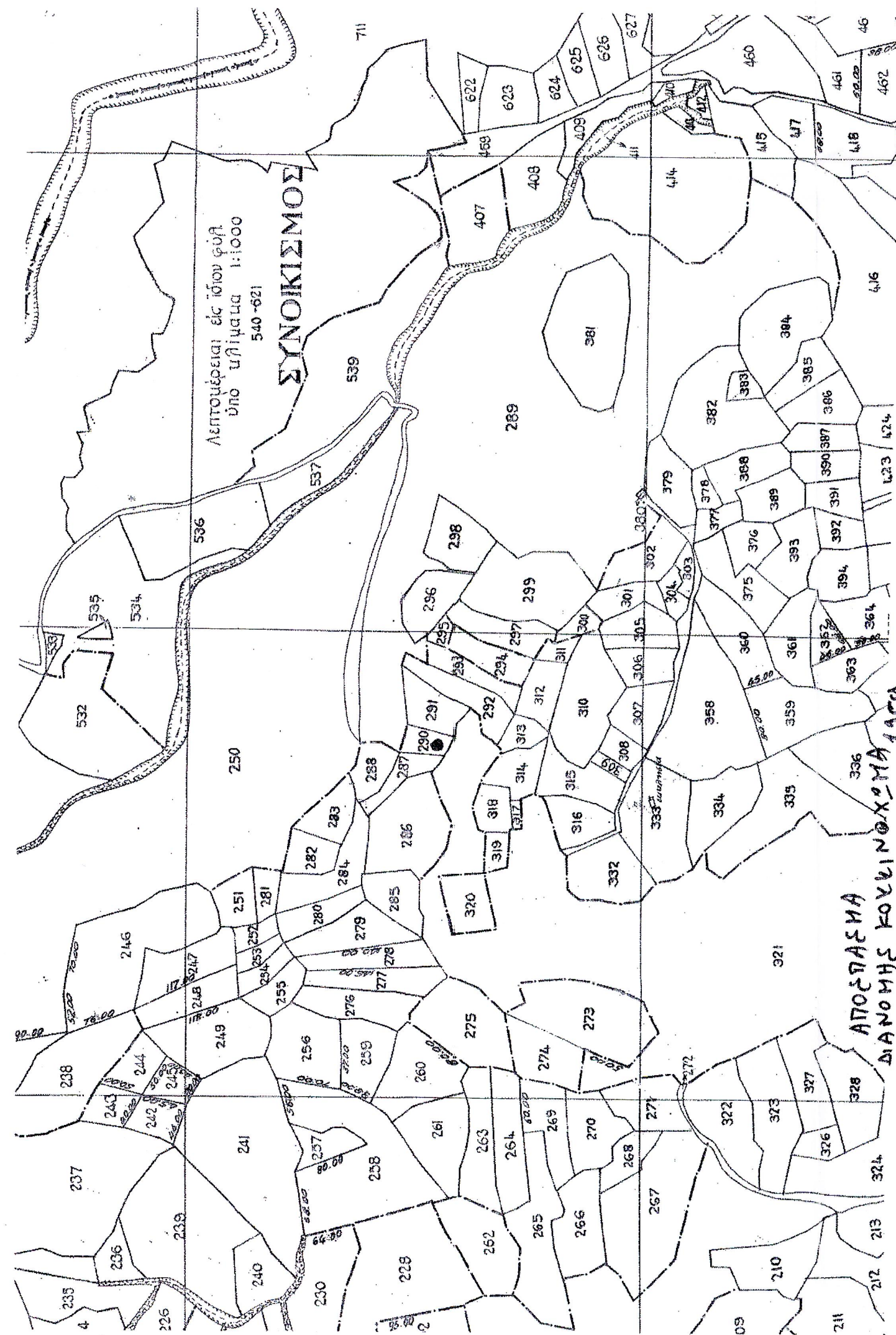

ΕΡΓΟΔΟΤΗΣ :

ΕΡΓΟ: ΑΠΟΤΥΠΩΣΗ ΑΓΡΟΤΕΜΑΧΙΟΥ 290

ΘΕΣΗ : Τ.Κ. "ΚΟΚΚΙΝΟΧΩΜΑ"
 Δημοτ.Ενότητας Ευρυμενών
 Δήμου ΖΙΤΣΑΣ Περ.Εν.Ιωαννίνων

ΜΕΛΕΤΗΤΗΣ : ΒΑΣΙΛΗΣ ΧΡ.ΑΛΕΞΙΟΥ
 Τοπογράφος Μηχανικός Ε.Μ.Π.
 email : valexi62@yahoo.gr

ΘΕΜΑ ΣΧΕΔΙΟΥ :
ΤΟΠΟΓΡΑΦΙΚΟ ΔΙΑΓΡΑΜΜΑ

ΑΡΙΘΜΟΣ ΣΧΕΔΙΟΥ
 Τ1

ΚΛΙΜΑΚΑ : 1 : 500

ΧΡΟΝΟΣ ΜΕΛΕΤΗΣ: ΜΑΙΟΣ 2015

ΥΠΟΓΡΑΦΗ-ΣΦΡΑΓΙΔΑ

ΒΑΣΙΛΗΣ ΧΡ. ΑΛΕΞΙΟΥ
 ΑΓΓΛΟΜ. ΤΟΠΟΓΡΑΦΟΣ ΜΗΧΑΝΙΚΟΣ Ε.Μ.Π.
 ΜΕΛΟΣ Τ.Ε.Ε. ΑΡΙΘ. ΜΗΤΡΟΥΧ: 47
 ΚΟΥΝΤΟΥΡΙΩΤΟΥ 36 - ΓΙΑΝΝΙΝΑ
 ΤΗΛ.: 26510 33973 - ΚΙΝ.: 6944 396927
 ΑΦΜ: 042977124 - ΔΟΥ: Β' ΙΩΑΝΝΙΝΩΝ