

ΤΕΧΝΙΚΟ ΓΡΑΦΕΙΟ

**ΔΗΜΗΤΡΗΣ Δ. ΑΥΓΟΥΣΤΑΤΟΣ**  
ΠΤΥΧΙΟΥΧΟΣ ΤΟΠΟΓΡΑΦΟΣ ΜΗΧΑΝΙΚΟΣ

ΛΕΩΦΟΡΟΣ ΒΕΡΓΩΤΗ 12 ΑΡΓΟΣΤΟΛΙ  
ΤΗΛ. 2671023849 email: avgodim@otenet.gr

ΙΔΙΟΚΤΗΤΗΣ

**ΞΑΝΘΟΥΛΗΣ ΓΕΡΑΣΙΜΟΣ**  
**ΑΛΥΣΑΝΔΡΑΤΟΣ ΝΙΚΟΛΑΟΣ**

ΤΟΠΟΓΡΑΦΙΚΟ ΔΙΑΓΡΑΜΜΑ ΑΓΡΟΤΕΜΑΧΙΩΝ

Θέση

Περ. Οικ. ΣΒΟΡΩΝΑΤΑ-ΘΕΣΗ: ΑΣΩΜΑΤΟΣ - Τ. Κ. ΣΒΟΡΩΝΑΤΩΝ  
Δημ. Εν. ΛΕΙΒΑΘΟΥΣ - ΔΗΜΟΣ ΚΕΦΑΛΛΟΝΙΑΣ

Θέμα σχεδίου

αριθμός  
σχεδίου

ΚΛΙΜΑΚΑ  
1:200

Προβολικό σύστημα  
Ε.Γ.Σ.Α. 87

Χρόνος μελέτης: ΑΠΡΙΛΙΟΣ 2013

Υπογραφή

Σφραγίδα

**ΔΗΜΗΤΡΙΟΣ Δ. ΑΥΓΟΥΣΤΑΤΟΣ**  
ΠΤΥΧΙΟΥΧΟΣ ΤΟΠΟΓΡΑΦΟΣ ΜΗΧΑΝΙΚΟΣ  
Α. Μ. Ε. Ε. Τε Μ. 8161  
Α. Μ. Π. Γ. Κ. 262  
ΛΕΩΦΟΡΟΣ Γ. ΒΕΡΓΩΤΗ 12 - ΑΡΓΟΣΤΟΛΙ ΚΕΦΑΛΛΟΝΙΑΣ  
ΤΗΛ. : 2671023849

ΟΔΟΙΠΟΡΙΚΟ (1:5000)

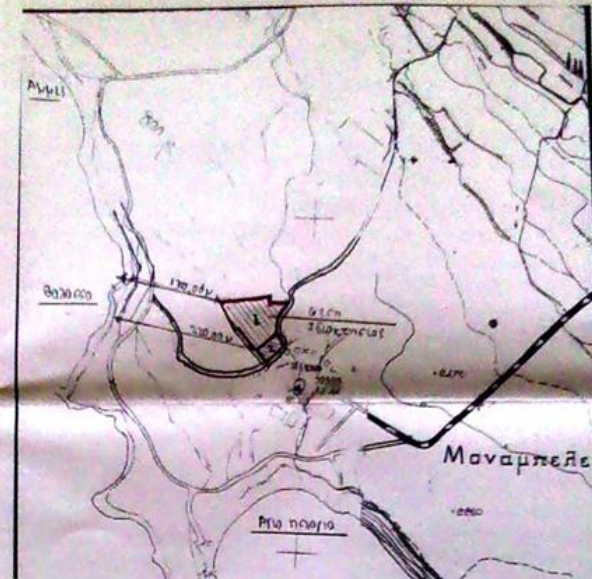

**ΕΜΒΑΔΟΜΕΤΡΗΣΗ**

Έγινε με τη μέθοδο των ορθογωνίων  
συντεταγμένων και με τη βθήθεια του

τύπου  $2E = \Sigma[(X_n + 1 - X_n - 1) \cdot Y_n]$

Το εμβαδόν των υπ' αριθμ. 1 και 2 Αγρο-  
τεμαχίων βρέθηκε:

**E1=4705,00 μ<sup>2</sup> E2=952,00 μ<sup>2</sup>**

**ΥΠΕΥΘΥΝΗ ΔΗΛΩΣΗ Ν. 651/77**

Δηλώνεται ότι το υπ' αριθμ. 1 Αγροτεμάχιο υπό στοιχεία Α.Β.Γ.Δ.Ε.Ζ.Η.Θ.Ι.Κ.Λ.Μ.Ν.Ξ.Ο.Π.Ρ.Σ.Τ.Υ.Α. είναι άρτο και οικοδομήσιμο σύμφωνα με τις ισχύουσες πολεοδομικές διατάξεις περί άρτων δομησίμων εκτός Σχεδίου.

Επίσης δηλώνεται ότι το υπ' αριθμ. 2 Αγροτεμάχιο υπό στοιχεία Η.Θ.Χ.Ψ.Ω.Α.1.Β.1.Γ.1.Δ.1.Θ.Η. είναι μη άρτο και μη οικοδομήσιμο ως εκτός Σχεδίου.

Το υπ' αριθμ. 1 Αγροτεμάχιο βρίσκεται σε απόσταση 130,00 μ. και το υπ' αριθμ. 2 Αγροτεμάχιο σε απόσταση 220,00 μ. αντίστοιχα από τη θάλασσα.

Από τα παραπάνω Αγροτεμάχια δεν διέρχεται ρέμα και δι-  
τιμο μεταφοράς υψηλής τάσης.

Το παρόν Τοπογραφικό Διαγράμμα είναι εξαρτημένο από  
Κρατικό Σύστημα Συντεταγμένων (Ε.Γ.Σ.Α. 87)

Ο Δηλών Μηχανικός

**ΔΗΜΗΤΡΙΟΣ Δ. ΑΥΓΟΥΣΤΑΤΟΣ**  
ΠΤΥΧΙΟΥΧΟΣ ΤΟΠΟΓΡΑΦΟΣ ΜΗΧΑΝΙΚΟΣ  
Α. Μ. Ε. Ε. Τε Μ. 8161  
Α. Μ. Π. Γ. Κ. 262  
ΛΕΩΦΟΡΟΣ Γ. ΒΕΡΓΩΤΗ 12 - ΑΡΓΟΣΤΟΛΙ ΚΕΦΑΛΛΟΝΙΑΣ  
ΤΗΛ. : 2671023849



Υψηλ. Βασίλειος  
Παναγιώτ. Στρατιώτης

Υψηλ. Βασίλειος  
Παναγιώτ. Στρατιώτης  
Μεταλλεύς Εργασίας

Υψηλ. Βασίλειος  
Παναγιώτ. Στρατιώτης

Μεταλλεύς επίρ.  
Σταυροπούλου Βασίλειος

**ΠΡΟΛΟΓΙΣΜΟΣ**

1. Ο παρών είναι ο τίτλος της μετρήσεως  
N. 521254/31.0.2002 (Φ.Ε.Κ. 108/Α)

2. Ο αριθμός της μετρήσεως είναι 4000/2010

3. Η μετρήσιμη έκταση είναι 8,20  
ακρόαση εντός ορίων οικισμού

4. Η μετρήσιμη έκταση είναι 8,20  
ακρόαση εντός ορίων οικισμού

5. Η μετρήσιμη έκταση είναι 8,20  
ακρόαση εντός ορίων οικισμού

6. Η μετρήσιμη έκταση είναι 8,20  
ακρόαση εντός ορίων οικισμού

7. Η μετρήσιμη έκταση είναι 8,20  
ακρόαση εντός ορίων οικισμού

8. Η μετρήσιμη έκταση είναι 8,20  
ακρόαση εντός ορίων οικισμού

9. Η μετρήσιμη έκταση είναι 8,20  
ακρόαση εντός ορίων οικισμού

10. Η μετρήσιμη έκταση είναι 8,20  
ακρόαση εντός ορίων οικισμού

**ΟΜΑΔΑ ΕΠΙΣΤΑΣΕΩΝ (Σ.Τ.Α.Ε)**

ΣΤ.	Ε	ΣΤ.	ΣΤ.	ΣΤ.	ΣΤ.
1.	104512.304	412320.302	0	104512.322	412320.318
2.	104512.302	412320.302	2	104512.322	412320.318
3.	104512.302	412320.302	2	104512.322	412320.318
4.	104512.302	412320.302	2	104512.322	412320.318
5.	104512.302	412320.302	2	104512.322	412320.318
6.	104512.302	412320.302	2	104512.322	412320.318
7.	104512.302	412320.302	2	104512.322	412320.318
8.	104512.302	412320.302	2	104512.322	412320.318
9.	104512.302	412320.302	2	104512.322	412320.318
10.	104512.302	412320.302	2	104512.322	412320.318

**ΠΡΟΤΥΠΗ**

Επισημαίνεται ότι ο παρών τίτλος είναι ο τίτλος της μετρήσεως και όχι ο τίτλος της μετρήσιμης έκτασης.

Επισημαίνεται επίσης ότι ο παρών τίτλος είναι ο τίτλος της μετρήσεως και όχι ο τίτλος της μετρήσιμης έκτασης.

Επισημαίνεται επίσης ότι ο παρών τίτλος είναι ο τίτλος της μετρήσεως και όχι ο τίτλος της μετρήσιμης έκτασης.



ΗΛΕΓΧΘΗΚΕ

Αρ. 17-06-2015

Ελεγκτής

ΜΟΣΧΟΣ ΤΟΜΠΑΖΙΩΤΗΣ  
Δασολόγος

Δ1

11.62  
Αγροτικός Δρόμος

Γ1

6.28

Β1

Αγροτικός Δρόμος  
Σοφού Σοφιλολά

15.82

**ΠΙΝΑΚΑΣ ΣΥΝΤΕΤΑΓΜΕΝΩΝ (Ε.Γ.Σ.Α.87)**

α/α	X	Y	α/α	X	Y
A:	194201,864	4223038,263	B:	194199,122	4223026,416
Γ:	194192,769	4223027,796	Δ:	194192,346	4223025,841
E:	194197,882	4223021,058	Z:	194192,197	4223012,916
H:	194184,201	4222994,940	Θ:	194149,032	4222971,584
I:	194144,321	4229975,611	K:	194141,945	4222982,635
Λ:	194134,364	4222986,684	M:	194124,378	4222988,876
N:	194112,918	4222996,391	Ξ:	194101,245	4223010,646
O:	194097,392	4223025,129	Π:	194096,325	4223030,803
P:	194094,531	4223035,254	Σ:	194117,900	4223037,739
T:	194168,921	4223043,166	Υ:	194170,013	4223032,723
Φ:	194184,795	4222987,007	Χ:	194190,530	4222977,177
Ψ:	194193,722	4222967,111	Ω:	194186,926	4222958,094
A1:	194182,280	4222953,084	B1:	194168,354	4222960,162
Γ1:	194162,604	4222962,686	Δ1:	194152,556	4222968,520

ΘΕΩΡΗΘΗΚΕ

Σύμφωνα με την αρ. 11594/2015/15.6.15  
πράξη χαρακτηρισμού της Δ/σης  
Δασών Κεφαλληνίας, του οποίου  
αποτελεί αναπόσπαστο μέρος.



15.6.2015

ΔΑΣΟΝΤΗΣ ΔΑΣΩΝ

194120

194140

194160