

ΗΛΕΓΧΘΗΚΕ

Αργουστόλι 19-06-2015

Ελέγχας

ΜΟΣΧΟΣ ΤΟΜΠΑΖΙΩΤΗΣ
Δασολόγος

ΘΕΩΡΗΘΗΚΕ

Σύμφωνα με την αρ. 11751/2623/19-6-15
πράξη χαρακτηρισμού της Δ. νσης
Δασών Κεφαλληνίας, του οποίου
αποτελεί αναπόσπαστο μέρος.



1.218415, 4220740

ΕΜΒΑΣΜΕΤΡΗΣΗ
Ε (Α1,Α2,Α3,Α4,Α5,Α6,Α7,Α8,Α9,Α10,Α11,Α12,Α13,Α14,Α15,Α16,
Α17,Α18,Α19,Α20,Α21,Α22,Α23,Α24,Α25,Α26,Α27,Α28,Α29,Α30,
Α31,Α32,Α33,Α34,Α35,Α36,Α37,Α38,Α39,Α40,Α41,Α42,Α43,Α44,
Α45,Α46,Α47,Α48,Α49,Α1) = 4496.19 μ2

ΚΟΜΜΕΣ 01	Ε = 4496.19	ΚΟΡΝΕΣ = 43	
ΣΥΡΤΗΣ	X	Υ	ΜΕΤΡΑ
A1	218413.246	4220744.000	126.15
A2	218413.246	4220744.000	126.15
A3	218413.246	4220744.000	126.15
A4	218413.246	4220744.000	126.15
A5	218413.246	4220744.000	126.15
A6	218413.246	4220744.000	126.15
A7	218413.246	4220744.000	126.15
A8	218413.246	4220744.000	126.15
A9	218413.246	4220744.000	126.15
A10	218413.246	4220744.000	126.15
A11	218413.246	4220744.000	126.15
A12	218413.246	4220744.000	126.15
A13	218413.246	4220744.000	126.15
A14	218413.246	4220744.000	126.15
A15	218413.246	4220744.000	126.15
A16	218413.246	4220744.000	126.15
A17	218413.246	4220744.000	126.15
A18	218413.246	4220744.000	126.15
A19	218413.246	4220744.000	126.15
A20	218413.246	4220744.000	126.15
A21	218413.246	4220744.000	126.15
A22	218413.246	4220744.000	126.15
A23	218413.246	4220744.000	126.15
A24	218413.246	4220744.000	126.15
A25	218413.246	4220744.000	126.15
A26	218413.246	4220744.000	126.15
A27	218413.246	4220744.000	126.15
A28	218413.246	4220744.000	126.15
A29	218413.246	4220744.000	126.15
A30	218413.246	4220744.000	126.15
A31	218413.246	4220744.000	126.15
A32	218413.246	4220744.000	126.15
A33	218413.246	4220744.000	126.15
A34	218413.246	4220744.000	126.15
A35	218413.246	4220744.000	126.15
A36	218413.246	4220744.000	126.15
A37	218413.246	4220744.000	126.15
A38	218413.246	4220744.000	126.15
A39	218413.246	4220744.000	126.15
A40	218413.246	4220744.000	126.15
A41	218413.246	4220744.000	126.15
A42	218413.246	4220744.000	126.15
A43	218413.246	4220744.000	126.15
A44	218413.246	4220744.000	126.15
A45	218413.246	4220744.000	126.15
A46	218413.246	4220744.000	126.15
A47	218413.246	4220744.000	126.15
A48	218413.246	4220744.000	126.15
A49	218413.246	4220744.000	126.15
A1	218413.246	4220744.000	126.15

S1	218413.97	4220744.00	126.15
S2	218399.74	4220708.44	123.46

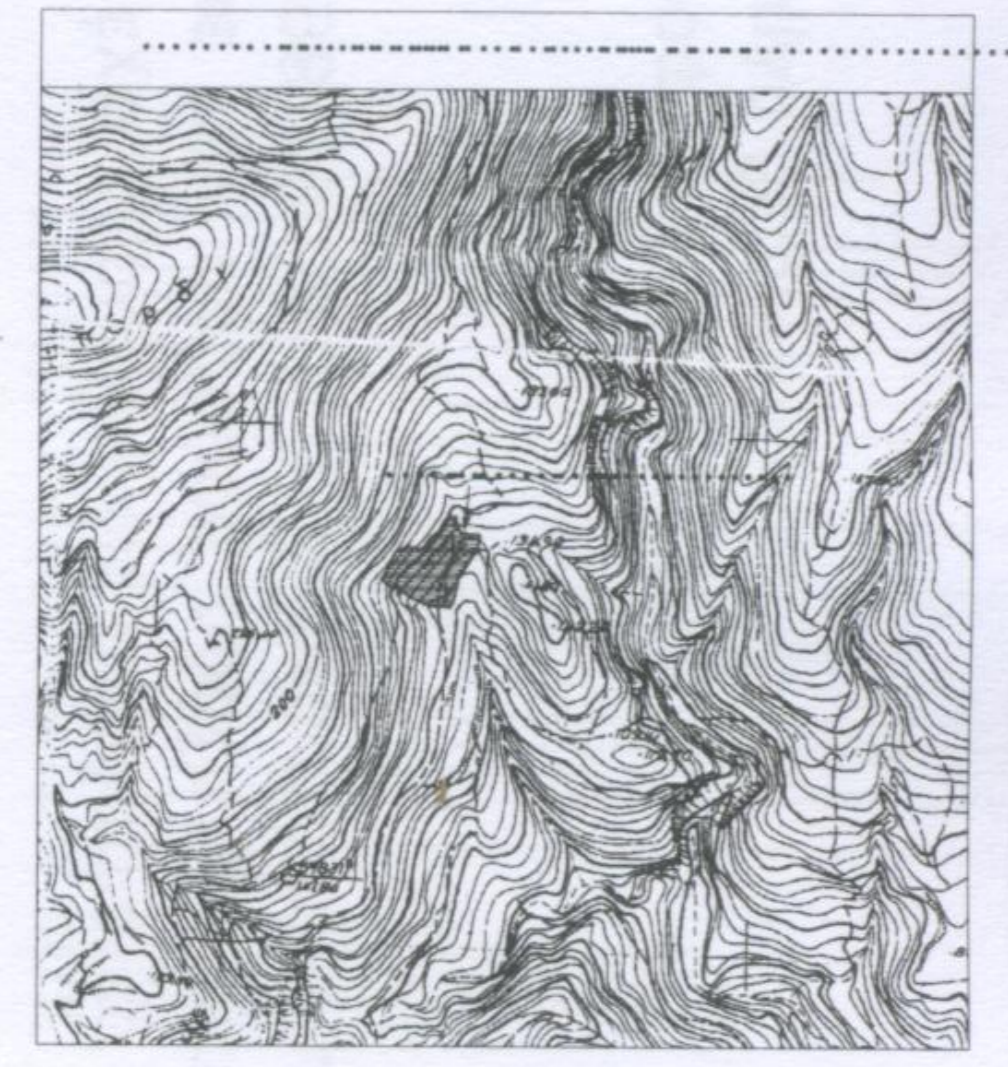
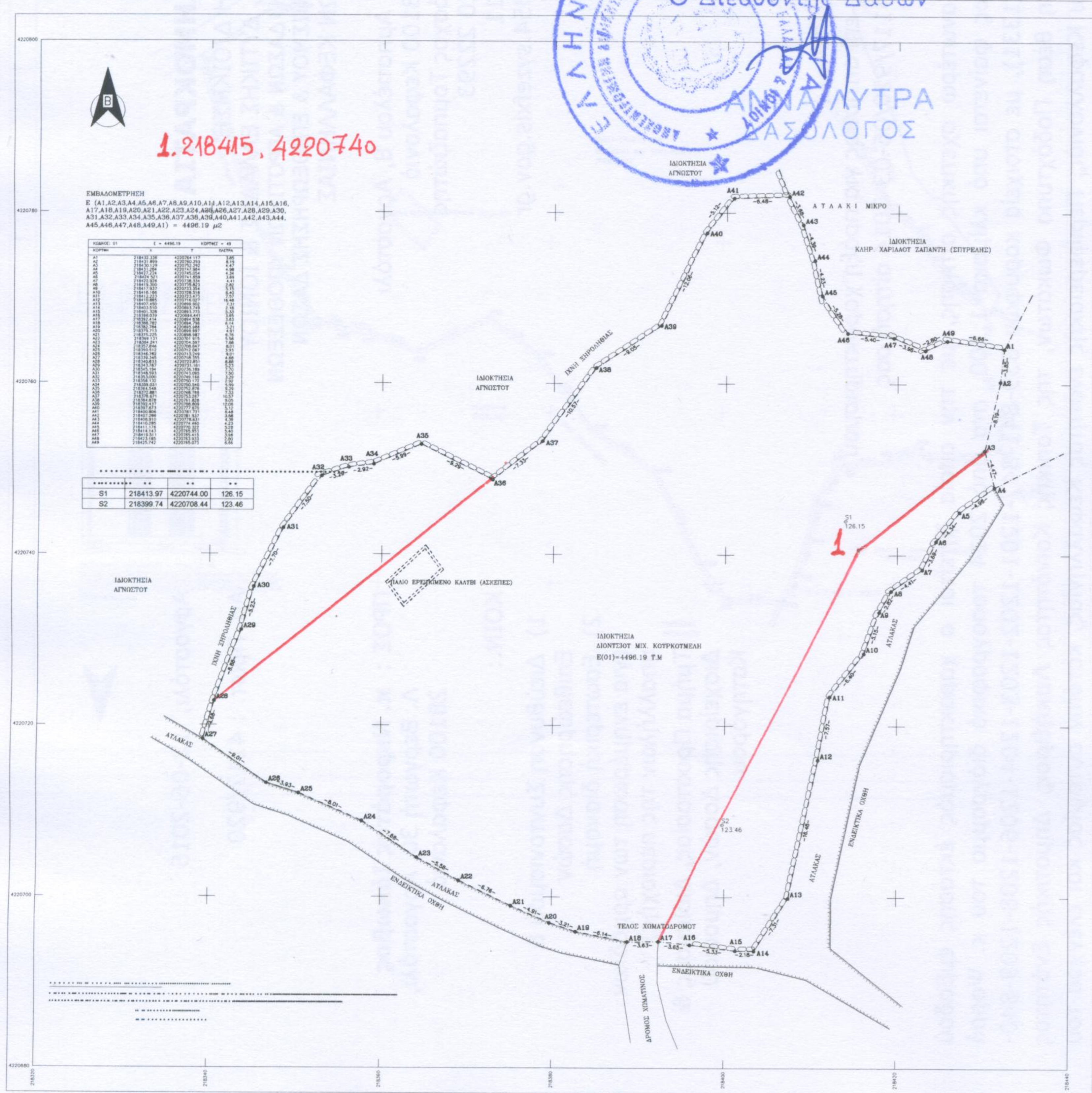

E (A1, A2, A3, A4, A5, A6, A7, A8, A9, A10, A11, A12, A13, A14, A15, A16, A17, A18, A19, A20, A21, A22, A23, A24, A25, A26, A27, A28, A29, A30, A31, A32, A33, A34, A35, A36, A37, A38, A39, A40, A41, A42, A43, A44, A45, A46, A47, A48, A49, A1) = 4496.19 T.M.

-
-
-

ΟΡΟΙ ΔΟΜΗΣΗΣ
Π.Δ. 24 / 5 - 1985 Φ.Ε.Κ. 270 / Δ / 31 - 5 - 1985 ΟΠΩΣ ΤΡΟΠΟΠΟΙΗΘΗΚΕ
ΜΕ ΤΟ ΦΕΚ Α308/31-12-2003
Ελάχιστο εμβαδό γηπέδου 4000τ.μ. Πρόσωπο σε κοινόχρηστο χώρο 25μ.

ΔΗΛΩΣΗ Ν. 651/1977 & 1337/83
Ο παρακάτω υπογράφων Διπλ. Αγρονόμος Τοπογράφος Μηχανικός Ε.Μ.Π. Κουρκουμέλης Βασίλειος του Νέστορα δηλώνω ότι το παρόν αγροτεμάχιο, που περιγράφεται παραπλεύρως υπό τα στοιχεία του με εμβαδό 4496.19 τ.μ., βρίσκεται εκτός των ορίων του οικισμού Σκάλας Κεφαλνίας και εκτός ζώνης και είναι άρτιο και οικοδομήσιμο κατά παρέκκλιση (εφόσον προϋπάρχει προ 31-12-2003) σύμφωνα με τις ισχύουσες πολεοδομικές διατάξεις και εφόσον δεν ισχύουν τυχόν περιορισμοί από άλλες υπηρεσίες. Επίσης βρίσκεται σε απόσταση μεγαλύτερη των 1000μ από την θάλασσα και δεν διέρχονται από αυτό γραμμές υψηλής τάσης. Τέλος δεν εμπίπτει στις διατάξεις τ. νόμου 1337/83 περί εισφοράς σε γη και χρήση.

ΑΘΗΝΑ, ΜΑΡΤΙΟΣ 2014
-Ο-
ΜΗΧΑΝΙΚΟΣ
ΒΑΣΙΛΕΙΟΣ Ν. ΚΟΥΡΚΟΥΜΕΛΗΣ
ΔΙΠΛ. ΑΓΡΟΝΟΜΟΣ ΤΟΠΟΓΡΑΦΟΣ ΜΗΧΑΝΙΚΟΣ Ε.Μ.Π.
ΜΕΛΟΣ Τ.Ε.Ε. ΑΡ. ΜΗΤΡΩΟΥ 76515
ΜΙΧΑΛΑΚΟΠΟΥΛΟΥ 163 - ΑΘΗΝΑ 115 27
ΤΗΛ. 210 7487773

ΓΡΑΦΕΙΟ ΜΕΛΕΤΩΝ
ΚΟΥΡΚΟΥΜΕΛΗΣ ΒΑΣΙΛΕΙΟΣ
Μιχαλακοπούλου 163, Τ.Κ. 115-27
Τηλ. 210 7487773, 6976688853

ΤΟΠΟΓΡΑΦΙΚΟ ΔΙΑΓΡΑΜΜΑ

Εργοδότης: ΔΙΟΝΥΣΙΟΣ ΚΟΥΡΚΟΥΜΕΛΗΣ
Νομός: ΚΕΦΑΛΛΗΝΙΑΣ
Δήμος: ΚΕΦΑΛΛΗΝΙΑΣ
Θέση: ΚΟΥΚΙΑ, ΕΚΤΟΣ ΣΧΕΔΙΟΥ ΚΑΙ ΕΚΤΟΣ ΖΩΝΗΣ ΟΙΚΙΣΜΟΥ ΣΚΑΛΑΣ, ΚΕΦΗΝΙΑΣ

ΗΜΕΡΟΜΗΝΙΑ ΜΑΡΤΙΟΣ 2014	ΣΥΣΤΗΜΑ ΠΡΟΒΟΛΗΣ ΕΓΣΑ 87	ΚΛΙΜΑΚΑ 1:200	ΑΡ. ΣΧΕΔΙΟΥ Τ1
----------------------------	-----------------------------	------------------	-------------------

ΣΥΝΤΑΞΗ
ΒΑΣΙΛΕΙΟΣ Ν. ΚΟΥΡΚΟΥΜΕΛΗΣ
ΔΙΠΛ. ΑΓΡΟΝΟΜΟΣ ΤΟΠΟΓΡΑΦΟΣ ΜΗΧΑΝΙΚΟΣ Ε.Μ.Π.
ΜΕΛΟΣ Τ.Ε.Ε. ΑΡ. ΜΗΤΡΩΟΥ 76515
ΜΙΧΑΛΑΚΟΠΟΥΛΟΥ 163 - ΑΘΗΝΑ 115 27
ΤΗΛ. 210 7487773