

ΗΛΕΥΘΗΡΩΣ

ΑΝΩΤΕΡΟ
ΤΕΧΝΙΚΟ
ΔΑΣΟΛΟΓΟΣ

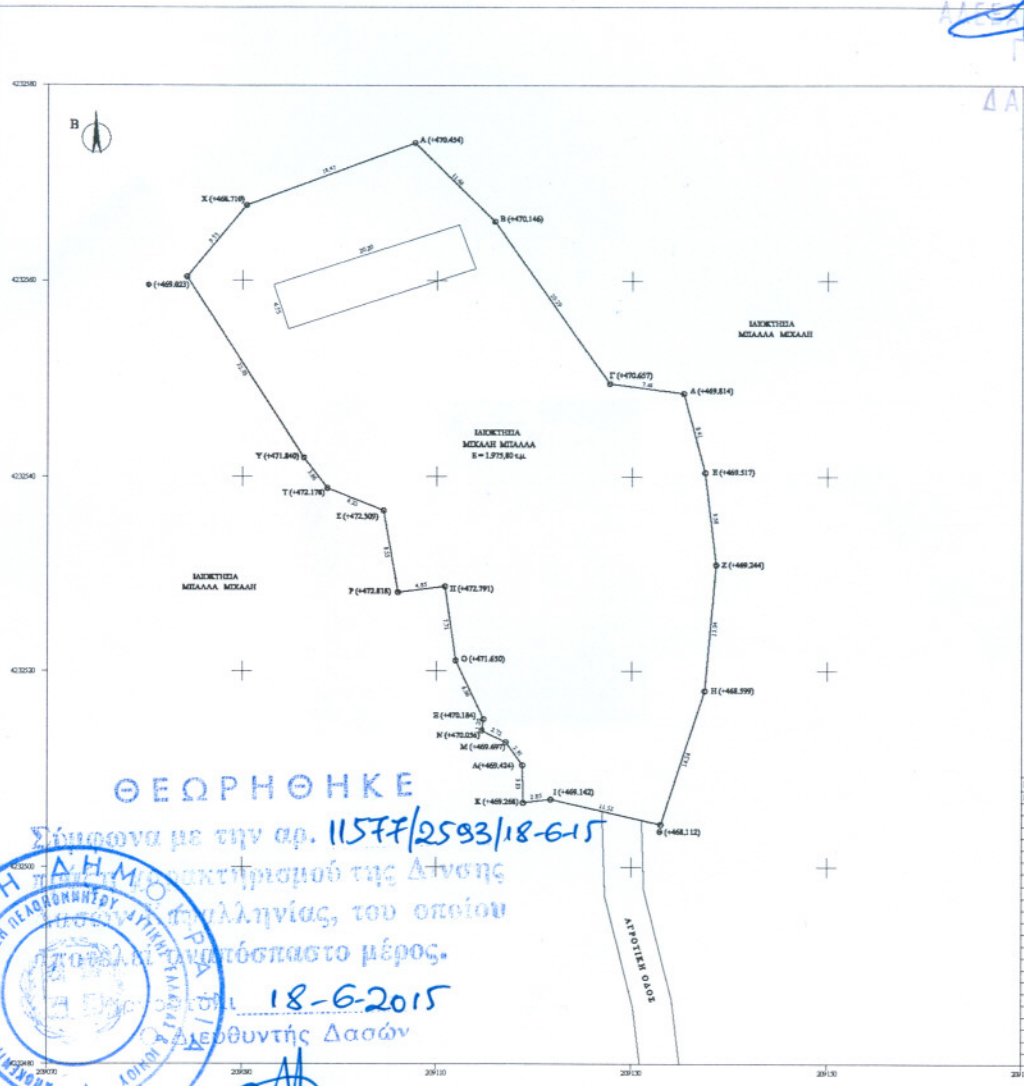

ΔΙΑΓΙΩΗ ΜΙΧΑΝΙΚΟΥ (Ν.651/77)
 Η υπεργραμμή Ανώνυμης Εταιρείας Πτυχ. Πολιτικός Μηχανικός Δημόσιου Έργων Τ.Π.Θ. εδρεύουσα με το όνομα για το γεωγραφικό μετρητικό (Α-Β-Γ-Δ.....Τ-Υ-Φ-Χ-Α) και με εμβαδόν 1.973,80 μ.κ., που βρίσκεται στη θέση "ΧΕΡΟΥΛΑΚΙ" σε κατάστιχο εκτάσεων του δήμ. Δομοί, Παργιάς, της Διοικητικής Ενότητας Ζάφης, του Δήμου Καρπελοβάς, Π.Ε. Κερκίρας/Εύβοιας.
 α) Δεν είναι Άρνηση Οικοδομήσιμου ως προς το εμβαδόν και τη βεβαιωμένη σύσταση με τις κατάστασες διατάξεις, που ισχύουν για Αθήνα σε κατάστιχο εκτάσεων Π.Δ. 24-05-1985/ΦΕΚ 270 Α/71-05-1985 & Ν.3212/83 / ΦΕΚ 308 Α / 31-12-2003
 β) Βρίσκεται στην οριοθήκη αλλαγής και είναι πλέον αντικείμενο του κατάστιχου Ζ.Ο.Ε.
 γ) Δεν εμπίπτει στις διατάξεις του Ν. 1337/82 περί εισαγωγών και γης των γημάτων.
 δ) Είναι εκτός των διατάξεων αναστολής γραμμών γεωγραφικών σημείων της Δ.Ε.Π. ή αρχαίων κτισμάτων, ή μνημείων.
 ε) Βρίσκεται εκτός Καρτερισμένου Αρκεταγορεύσιμου Χάρτου.
 ς) Το ποσό γεωγραφικών διαστάσεων προαναφερθείσας εγκατάστασης θα ποσοτικοποιηθεί ως εξής: 130 μέτρα και 220 κερφόμια, ή 7 εκτάσεις/μετρητικό, που ανήκουν στην Υπόψη Καρτερισμένου Εμβαδού κατάστιχου από το άρθρο 2, παρ.1α, του Ν.4050/12 και σύμφωνα με την Πρ. 1464/67/25/13-06-2012 (ΑΔΑ: ΒΛΑ020-Γ200)

ΔΙΑΓΙΩΗ ΥΛΟΠΟΙΗΣΗΣ ΟΡΙΩΝ
 Ο κατάστιχο υπογεγραμμένου ΜΕΛΑΛΙΑΣ ΜΕΚΑΛΗ και Νεκροίον θέλονται ως: με όνομα γεωγραφικών μετρητικού "Α-Β-Γ-Δ.....Τ-Υ-Φ-Χ-Α", του εμβαδού 1.973,80 μ.κ., που βρίσκεται στη θέση "ΧΕΡΟΥΛΑΚΙ" του δήμ. Δομοί, Παργιάς, της Διοικητικής Ενότητας Ζάφης, του Δήμου Καρπελοβάς, Π.Ε. Κερκίρας/Εύβοιας.
 Ο ΔΙΑΙΩΝ

ΕΜΒΛΟΜΕΤΡΙΣΗ
 Ε (Α-Β-Γ-Δ.....Τ-Υ-Φ-Χ-Α) = 1.973,80 μ.κ.
 ΔΙΑΣΤΑΣΕΙΣ:
 1) Το εμβαδόν είναι σημαντικό και είναι πλέον αντικείμενο καταστάσεων ΝΕΤΑ 97
 2) Οι διαστάσεις και οι εμβαδόν υπολογίζονται σύμφωνα με τις καταστάσεις των κτημάτων.
 3) Η απόσταση από το ΝΕΤΑ 97 υπολογίζεται με μέτρο 0,98 με αντιστάση γιγάρ, του Εξορισμού Διατάξεων Ομοσπονδίας 028/09.

ΠΙΝΑΚΑΣ ΕΥΚΕΚΤΑΜΕΝΩΝ ΟΡΙΩΝ & ΕΛΕΥΘΙΝΩΝ

Ε = 1.973,80 μ.κ.		ΚΟΡΥΦΗΣ : 27	
ΚΟΡΥΦΗ	X	Y	ΕΛΕΥΘΡΙΑ
A	290167.78	423274.08	11,42
B	290115.81	423286,05	20,29
Γ	290227.72	423248,34	7,63
Δ	290122,97	423248,26	8,41
E	290127,07	423248,44	9,58
Σ	290128,29	423250,95	13,06
Η	290127,44	423257,95	14,34
Θ	290121,09	423264,52	11,25
Ι	290121,77	423266,67	9,85
Κ	290118,91	423266,19	9,82
Λ	290118,00	423270,36	9,91
Μ	290112,14	423271,29	2,25
Ν	290114,50	423271,89	1,20
Ξ	290114,08	423271,07	6,66
Ο	290112,61	423271,07	7,71
Π	290118,67	423278,79	4,80
Ρ	290104,97	423282,09	8,51
Σ	290104,97	423156,61	6,23
Τ	290096,70	423283,60	9,36
Υ	290086,34	423281,19	23,10
Φ	290084,29	423282,36	9,30
Χ	290086,42	423281,67	18,47



ΑΝΝΑ ΛΥΤΡΑ
ΔΑΣΟΛΟΓΟΣ



ΑΠΟΣΠΑΣΜΑ ΧΑΡΤΗ Γ.Υ.Σ. 6134/2 ΣΕ ΚΑΙΜΑΚΑ: 1:5.000

ΕΡΓΟΔΟΤΗΣ: ΜΙΑΛΛΑΣ ΜΙΧΑΗΛ

ΕΡΓΟ: ΑΠΟΤΥΠΩΣΗ ΚΤΗΝΟΤΡΟΦΙΚΗΣ ΕΓΚΑΤΑΣΤΑΣΗΣ

Θ.Ε.Σ.Η: "ΧΕΡΟΥΛΑΚΙ" κτηνοτροφικής περιφέρειας Παργιάς εκτός οριοθήκη εκτάσεων του δήμ. Δομοί/Παργιάς της Δημοτικής Ενότητας ΖΑΦΗΣ, του Δήμου ΚΑΡΠΕΛΟΒΑΣ, Π.Ε. ΚΕΡΚΙΡΑΣ/ΕΥΒΟΙΑΣ

ΜΕΛΕΤΗΤΗΣ: ΑΝΝΙΝΟΥ ΕΥΡΥΔΙΚΗ
ΠΤΥΧ. ΠΟΛΙΤΙΚΟΣ ΜΗΧΑΝΙΚΟΣ ΔΟΜΕΣΚΩΝ ΕΡΓΩΝ Τ.Ε.

Θ.Ε.Μ.Α. ΣΧΕΔΙΟΥ: ΤΟΠΟΓΡΑΦΙΚΟ ΔΙΑΓΡΑΜΜΑ

ΗΜΕΡΟΜΗΝΙΑ: ΜΑΡΤΙΟΣ 2015
 ΚΑΙΜΑΚΑ: 1:200
 ΑΡ. ΣΧΕΔΙΟΥ: Τ1

ΥΠΟΓΡΑΦΗ - ΣΦΡΑΓΙΔΑ
 Θ.Ε.Ω.Ρ.Η.Σ.Ε.Σ.