

**ΣΤΟΙΧΕΙΑ ΑΓΡΟΤΕΜΑΧΙΟΥ**

Το εμπάσο αγροτεμαχίου ιδιοκτησίας Κόντου Χρήστου με στοιχεία Α-Β-Γ-Δ-Ε-Ζ-Η-Θ-Ι-Κ-Λ-Α που βρίσκεται στο Δήμο Πύλης στην Τ.Κ. Πιπιάδας στη θέση " " είναι :Ε=1464.50 μ2

Α/Α	ΣΗΜΕΙΟ	Χ	Υ	Η	ΜΗΚΟΣ ΠΛΕΥΡΑΣ
1	A	295073.196	4376686.455	0.00	-
2	B	295076.411	4376683.330	0.00	4.48
3	Γ	295117.693	4376653.037	0.00	51.20
4	Δ	295125.211	4376650.230	0.00	8.03
5	E	295094.294	4376641.700	0.00	32.07
6	Z	295090.573	4376640.247	0.00	4.00
7	H	295092.242	4376634.623	0.00	5.87
8	Θ	295085.795	4376630.811	0.00	7.50
9	I	295075.999	4376653.088	0.00	24.34
10	K	295067.500	4376652.669	0.00	8.51
11	Λ	295057.736	4376656.121	0.00	10.36
12	A	295073.196	4376686.455	0.00	34.05

**ΟΡΟΙ ΔΟΜΗΣΗΣ**

**ΕΚΤΟΣ ΣΧΕΔΙΟΥ ΔΟΜΗΣΗΣ**

(Π.Δ.24-5-85 ΦΕΚ 270/Δ31-5-85)

(ΝΑΤΥΡΑ)

ΓΕΝΙΚΟΙ ΟΡΟΙ

ΚΑΤΑ ΚΑΝΟΝΑ

ΚΑΤΑ ΠΑΡΕΚΚΛΙΣΗ

ΕΛΑΧΙΣΤΟ ΠΡΟΣΩΠΟ : 25.00μ

ΕΛΑΧΙΣΤΟ ΕΜΒΑΔΟ : 10000.00μ2

ΜΕΓΙΣΤΗ ΠΙΠΤ. ΚΑΛΥΨΗ : 10%

ΣΥΝΤΕΛΕΣΤΗΣ ΔΟΜΗΣΗΣ 0.2

ΥΨΟΣ

ΑΠΟΣΤΑΣΗ ΑΠΟ ΟΡΙΑ 7.50 μ

15.00 μ

ΔΗΛΩΣΗ Ν. 651/77

Το παρόν ακίνητο όπως περιγράφεται με τα στοιχεία Α-Β-Γ-Δ-Ε-Ζ-Η-Θ-Ι-Κ-Λ-Α δεν είναι άρτιο και οικοδομήσιμο.

Σύμφωνα με τις ισχύουσες πολεοδομικές διατάξεις.

Επίσης στην περιοχή δεν υπάρχει Γραφή Εφαρμογής.

Το παραπάνω ακίνητο δεν φοιλάει εισφορά σε γη και χρήμα διότι

δεν υπάρχει στις διατάξεις του Ν.1337/1983 περι εισφοράς σε γη και χρήμα.

Επιπλέον, στην περιοχή του ακινήτου δεν έχει συνταχθεί μελέτη του εθνικού κτηματολογίου.

Ο Μηχανικός

ΓΕΩΡΓΙΟΣ Ν. ΗΛΙΟΠΟΥΛΟΣ

ΔΙΠΛΩΜΑΤΟΥΧΟΣ ΑΓΡ. ΤΟΠ. ΜΗΧΑΝΙΚΟΣ

ΑΡ. Π. Ε. Ε. 95905

ΠΛΟΥΤΩΣ & ΔΙΑΚΟΥ • ΤΡΙΚΑΛΑ • Τ.Κ. 42100

ΤΗΛ: 24310 70664

ΑΠΟΣΠΑΣΜΑ ΧΑΡΤΗ Γ.Υ.Σ. "ΚΑΛΑΜΠΑΚΑ"

ΚΛΙΜΑΚΑ 1:50000

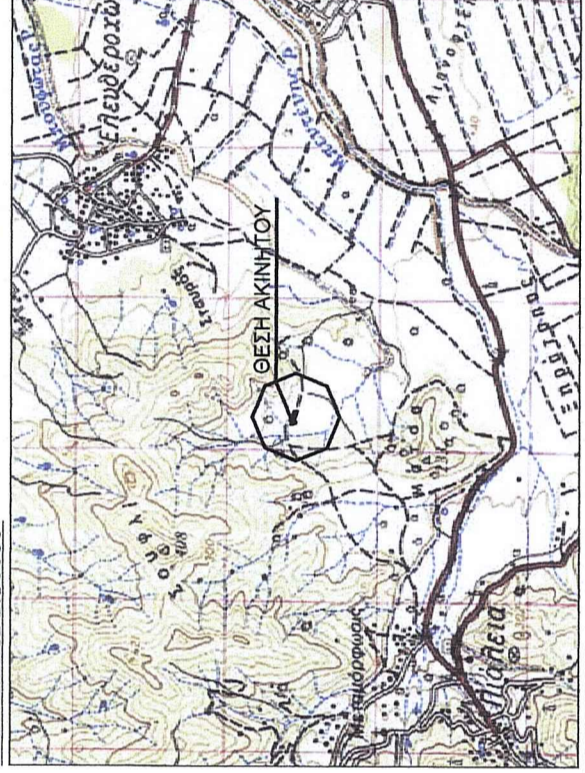

**ΔΗΛΩΣΗ ΥΛΟΠΟΙΗΣΗΣ ΟΡΙΩΝ**

Ο κίτσοι υπογεγραμμένος ιδιοκτήτης Κόντου Χρήστου δηλώνω ότι είμαι κάτοχος του με τα παραπάνω στοιχεία αγροτεμαχίου.

Τα όρια υποδείχθηκαν στο εμένα και είναι υλοποιημένα ορθά.

Ο ιδιοκτήτης

Κόντου Χρήστου

ΕΛΕΓΧΘΗΚΕ

Ψ

Μ 255 082,023 4376639,387

Ν 235084, 831 4376646, 912.

Ξ 235098,473 4376654, 483

ΕΛΕΓΧΘΗΚΕ

Ψ

Μ 255 082,023 4376639,387

Ν 235084, 831 4376646, 912.

Ξ 235098,473 4376654, 483

ΤΣΙΑΜΗ ANNA

ΔΑΣΟΛΟΓΟΣ



ΑΥΤΕΙ ΣΤΟ  
2530/83168/14.5.2015  
ΕΓΓΡΑΦΟ ΜΕΣ  
ΤΡΙΚΑΛΑ 14.5.2015  
ΔΑΣΑΡΧΗΣ

Κουλούκος Χρήστος  
Δασολόγος με Β' Βαθμό

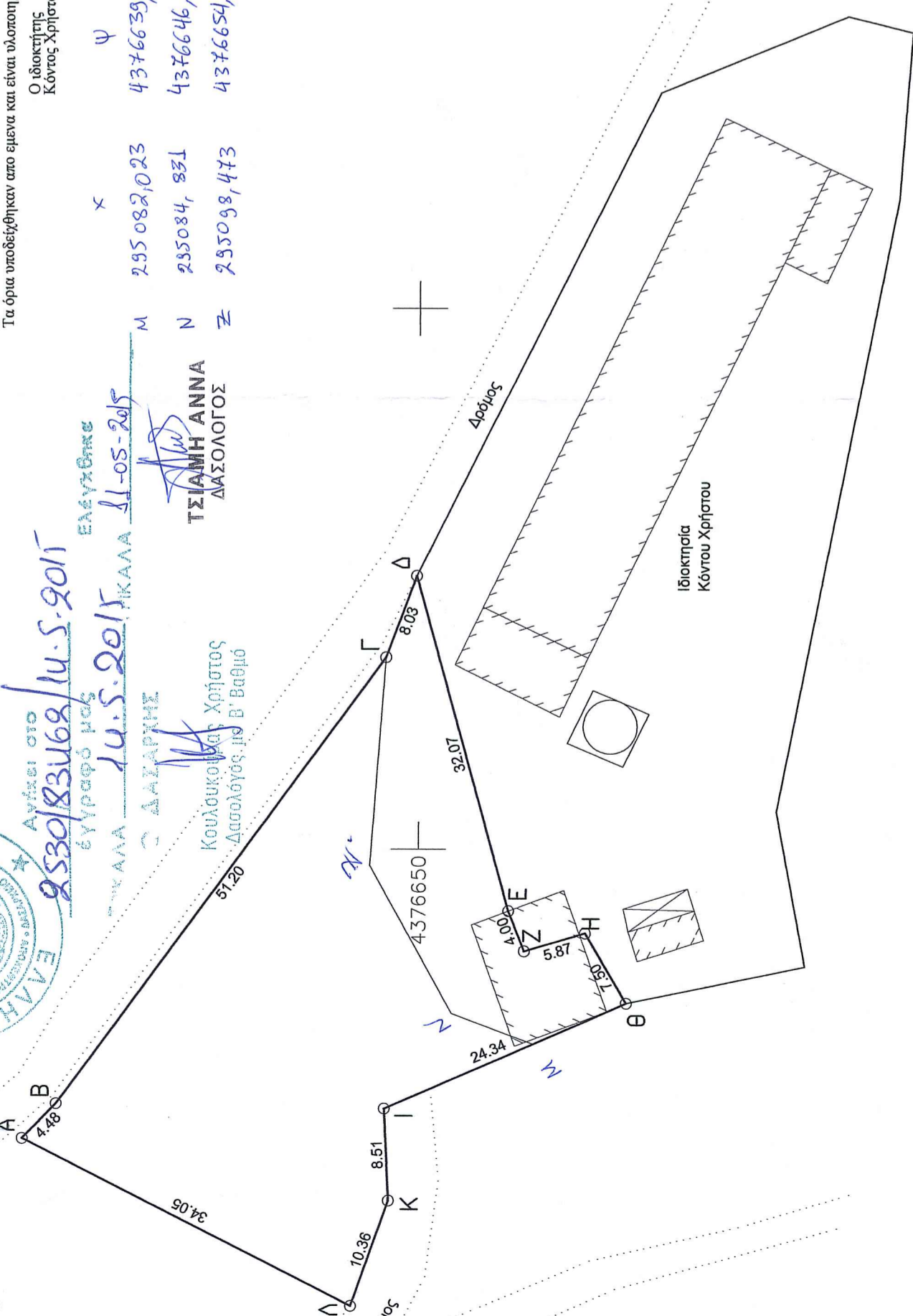

4376600

295150

**ΠΑΡΑΤΗΡΗΣΕΙΣ:**

1. Το διάγραμμα είναι ενταγμένο στο κρατικό σύστημα συντεταγμένων ΕΓΣΑ '87.
2. Οι διαστάσεις και το εμβαδόν υπολογίσθηκαν αναλυτικά από τις συν/νες των κορυφών.
3. Τα όρια του γεωτεμαχίου είναι τα τελικά όρια της ιδιοκτησίας.
4. Η εξόφληση από το ΕΓΣΑ '87 πραγματοποιήθηκε με το σύστημα GPS και κάνοντας χρήση του Ελληνικού Συστήματος Εντοπισμού-ΗΕΡΟΣ

**ΤΕΧΝΙΚΟ ΓΡΑΦΕΙΟ**

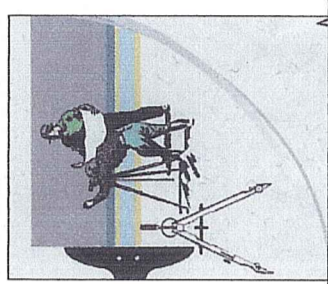

**ΓΕΩΡΓΙΟΣ ΗΛΙΟΠΟΥΛΟΣ**  
**ΤΟΠΟΓΡΑΦΟΣ ΜΗΧΑΝΙΚΟΣ**

**ΠΛΟΥΤΩΝΟΣ 10 ΚΑΙ ΔΙΑΚΟΥ ΤΡΙΚΑΛΑ τηλ. 24310-70664**

email [giilio@otenet.gr](mailto:giilio@otenet.gr) **6932197393**

Θεωρηση

ΙΔΙΟΚΤΗΤΗΣ	<b>ΚΟΝΤΟΣ ΧΡΗΣΤΟΣ</b>
ΕΡΓΟ	<b>ΔΗΜΟΣ ΠΥΛΗΣ - Τ.Κ. ΠΙΑΛΕΙΑΣ</b>
ΘΕΣΗ ΕΡΓΟΥ	<b>ΘΕΣΗ "</b>
ΘΕΜΑ ΣΧΕΔΙΟΥ	<b>ΤΟΠΟΓΡΑΦΙΚΟ ΔΙΑΓΡΑΜΜΑ</b>
ΚΛΙΜΑΚΑ	<b>1:500</b>
ΗΜΕΡΟΜΗΝΙΑ	<b>ΝΟΕΜΒΡΙΟΣ 2014</b>
ΜΕΛΕΤΗΤΗΣ	<b>ΣΦΡΑΓΙΔΑ -ΥΠΟΓΡΑΦΗ</b>
<p>ΓΕΩΡΓΙΟΣ Ν. ΗΛΙΟΠΟΥΛΟΣ ΔΙΠΛΩΜΑΤΟΥΧΟΣ ΑΓΡ. ΤΟΠ. ΜΗΧΑΝΙΚΟΣ ΑΡ. Π. Ε. Ε. 95905 ΠΛΟΥΤΩΣ &amp; ΔΙΑΚΟΥ • ΤΡΙΚΑΛΑ • Τ.Κ. 42100 ΤΗΛ: 24310 70664 ΑΦΜ: 077105807 - ΔΟΥ ΤΡΙΚΑΛΩΝ</p>	