

ΕΜΒΑΔΟΜΕΤΡΗΣΗ ΓΗΠΕΔΟΥ

ΜΕ ΤΗ ΒΟΗΘΕΙΑ ΤΩΝ ΟΡΘΟΓΩΝΙΩΝ ΣΥΝΤΕΤΑΓΜΕΝΩΝ ΤΩΝ ΚΟΡΥΦΩΝ ΤΟΥ

ΣΗΜΕΙΟ	X	Y	ΜΗΚΟΣ
A	294231.89	4521673.68	62.09
B	294289.19	4521697.60	46.65
Γ	294295.56	4521651.49	50.22
Δ	294249.22	4521632.15	45.01
Α	294231.89	4521673.68	

$E = 1/2 * \Sigma(X_i + X_{i+1}) * (Y_i + Y_{i+1})$

E = 2527.30 τ.μ.

ΔΗΛΩΣΗ ΜΗΧΑΝΙΚΟΥ (άρθρο 5, Ν651/1977)

Ο υπογράφων Μηχανικός Δημόσιος Πολιτικός Μηχανικός Α.Π.Θ. δηλώνει ότι τα όρια του αγροτεμαχίου υπό στοιχεία (Α.Β.Γ.Δ.Α) υποδείχθηκαν από τον ιδιοκτήτη. Το αγροτεμάχιο υπό στοιχεία (Α.Β.Γ.Δ.Α) βρίσκεται εκτός σχεδίου πόλεως Φλώρινας και εκτός ορίων οικισμού, όπως αυτά καθορίστηκαν με την 2819/17-09-1987 Απόφαση Νομάρχη Φλώρινας, (ΦΕΚ 1004/Δ/12-03-1986).

Ο μηχανικός
ΔΗΜΗΤΡΗΣ ΧΡ. ΜΠΡΑΓΙΑΝΝΗΣ
ΔΙΠΛΩΜΑΤΟΥΧΟΣ ΠΟΛΙΤΙΚΟΣ ΜΗΧΑΝΙΚΟΣ Α.Π.Θ.
ΜΕΛΟΣ Τ.Ε.Ε. ΑΡΧΙΤΕΚΤΟΝΩΝ ΜΗΤΡΩΟΥ 1076 Θ.
25ης ΜΑΡΤΙΟΥ ΦΛΩΡΙΝΑ - ΤΗΛ. 09732466/9
Α.Φ.Μ. 447306740 Δ.Ο.Υ. ΦΛΩΡΙΝΑΣ

ΔΗΛΩΣΗ ΙΔΙΟΚΤΗΤΗ

Ο υπογράφων Αποστολίδης Αλέξανδρος του Βασίλειου, ιδιοκτήτης του αγροτεμαχίου με στοιχεία (Α.Β.Γ.Δ.Α) δηλώνει ότι υπέδειξε τα όρια του αγροτεμαχίου μου και είναι τα ορθά.

Ο ιδιοκτήτης
Αποστολίδης Αλέξανδρος

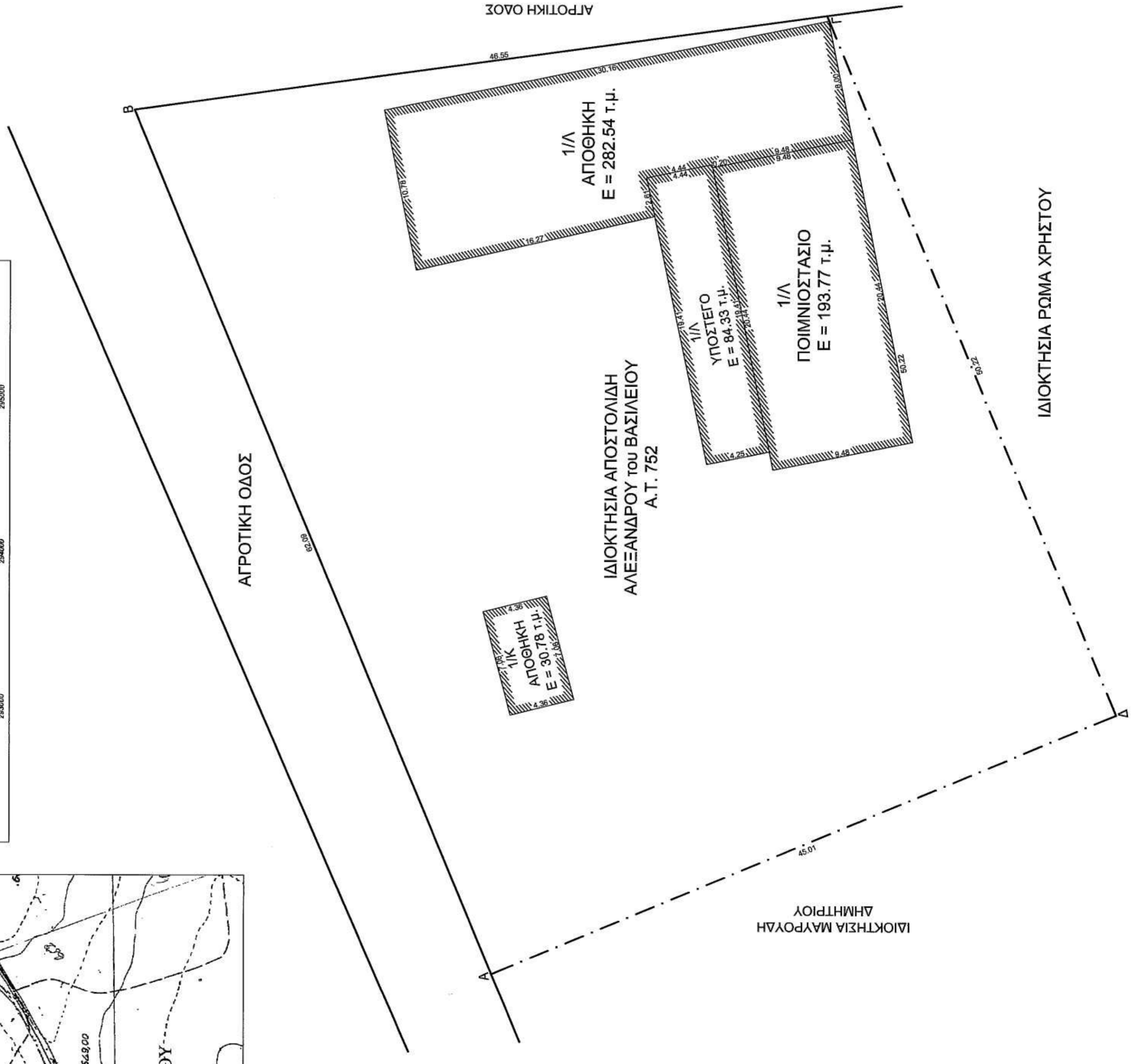
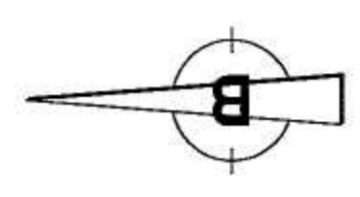

ΕΡΓΟΔΟΤΗΣ
ΑΠΟΣΤΟΛΙΔΗΣ ΑΛΕΞΑΝΔΡΟΣ του ΒΑΣΙΛΕΙΟΥ

ΕΡΓΟ
ΑΠΟΤΥΠΩΣΗ ΑΓΡΟΤΕΜΑΧΙΟΥ

ΘΕΣΗ
Τ.Κ. ΜΕΛΙΤΗΣ - Δ. ΦΛΩΡΙΝΑΣ - Ν. ΦΛΩΡΙΝΑΣ

ΜΕΛΕΤΗΤΗΣ
ΜΠΡΑΓΙΑΝΝΗΣ ΔΗΜΗΤΡΗΣ του ΧΡΗΣΤΟΥ
ΠΟΛΙΤΙΚΟΣ ΜΗΧΑΝΙΚΟΣ Α.Π.Θ.

ΘΕΜΑ ΣΧΕΔΙΟΥ
ΤΟΠΟΓΡΑΦΙΚΟ ΔΙΑΓΡΑΜΜΑ

ΑΡΙΘΜΟΣ ΣΧΕΔΙΟΥ
T-1

ΚΛΙΜΑΚΑ: **1:200**

ΧΡΟΝΟΣ ΜΕΛΕΤΗΣ: **Μάιος 2015**

ΘΕΩΡΗΣΗ
Γ. ΕΡΦΘΗΚΕ
Αντίστοιχο αρ. 28493/5651
Εγκύριο αρ. 18.1.06.1.2015
ΕΠΙΧΕΙΡΗΣΙΑΚΟ ΛΟΓΟΤΥΠΟ ΔΕΣΦΝ
ΕΛΛΗΝΙΚΗ ΔΗΜΟΚΡΑΤΙΑ
ΥΠΟΥΡΓΕΙΟ ΠΑΙΔΕΙΑΣ, ΕΡΕΥΝΑΣ ΚΑΙ ΘΡΗΣΚΕΥΜΑΤΩΝ
ΙΝΣΤΙΤΟΥΤΟ ΤΕΧΝΟΛΟΓΙΑΣ ΥΠΟΛΟΓΙΣΤΩΝ ΚΑΙ ΕΚΔΟΣΕΩΝ ΔΙΑΔΙΚΤΥΟΥ
Ι.Τ.Ε.Ε.

ΣΦΡΑΓΙΔΑ
ΔΗΜΗΤΡΗΣ ΧΡ. ΜΠΡΑΓΙΑΝΝΗΣ
ΔΙΠΛΩΜΑΤΟΥΧΟΣ ΠΟΛΙΤΙΚΟΣ ΜΗΧΑΝΙΚΟΣ Α.Π.Θ.
ΜΕΛΟΣ Τ.Ε.Ε. ΑΡΧΙΤΕΚΤΟΝΩΝ ΜΗΤΡΩΟΥ 1076 Θ.
25ης ΜΑΡΤΙΟΥ ΦΛΩΡΙΝΑ - ΤΗΛ. 09732466/9
Α.Φ.Μ. 447306740 Δ.Ο.Υ. ΦΛΩΡΙΝΑΣ